

Anlage 4.2 - Anleitung zur Erstellung einer XML-Datei mit „Hilfsexcel“

Schritt 1: Öffnen Sie die „Hilfsexcel“ und prüfen Sie, ob die Entwicklertools in der Menüleiste vorhanden sind.

xmlId	ns1:Kindgeldnummer	ns1:Ordnu	ns1:KindV	ns1:KindG	ns1:Zeitra	ns1:Zeitra
xs_1	003FK123456	7411	Hans-Bernd	19.01.2012		
xs_2	735FK040550	1234	Mia	10.02.1999	2005-05	2006-12
xs_3	003FK020815	5678	Jonas	17.12.2001	2004-05	2014-12
xs_4	355FK100002	1845	Chantale	06.12.2017		

Falls nicht, fügen Sie diese hinzu, indem Sie auf „Datei“ gehen, unter Optionen „Menüband anpassen“ „Entwicklertools“ auswählen und mit „OK“ bestätigen.

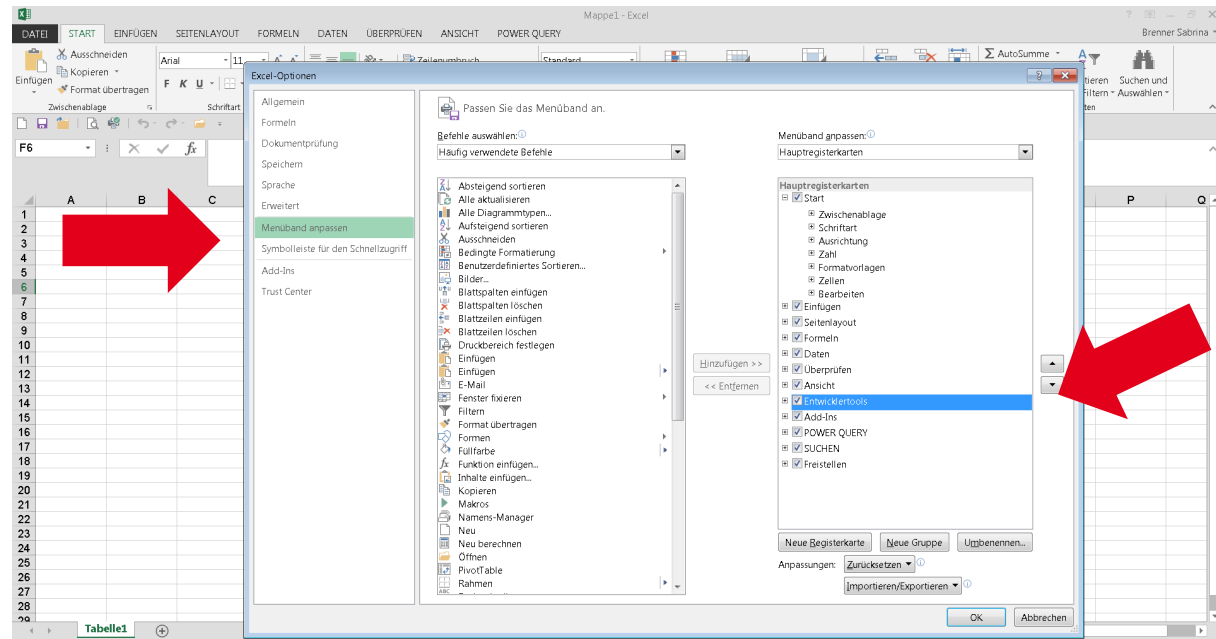
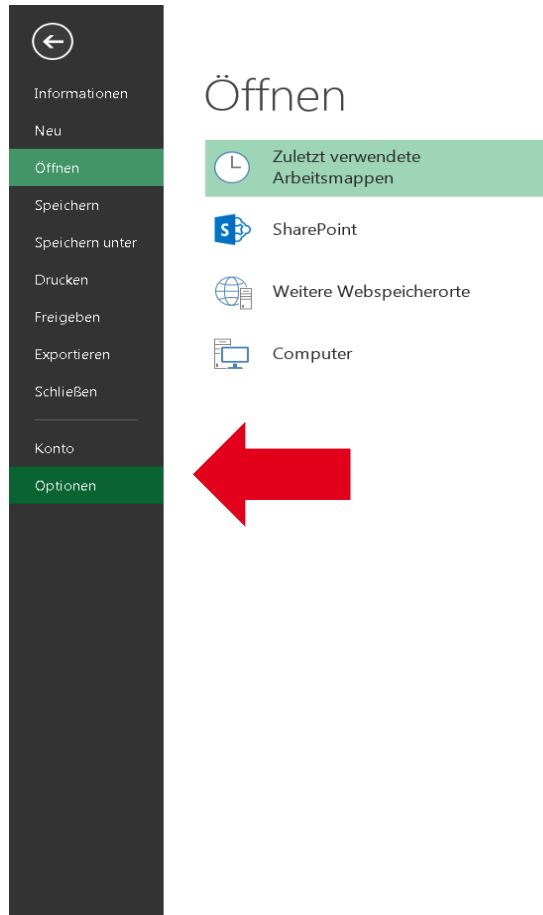

Schritt 2: Tragen Sie die Daten Ihrer Anfrage ein, indem Sie die Beispiele überschreiben und ergänzen.

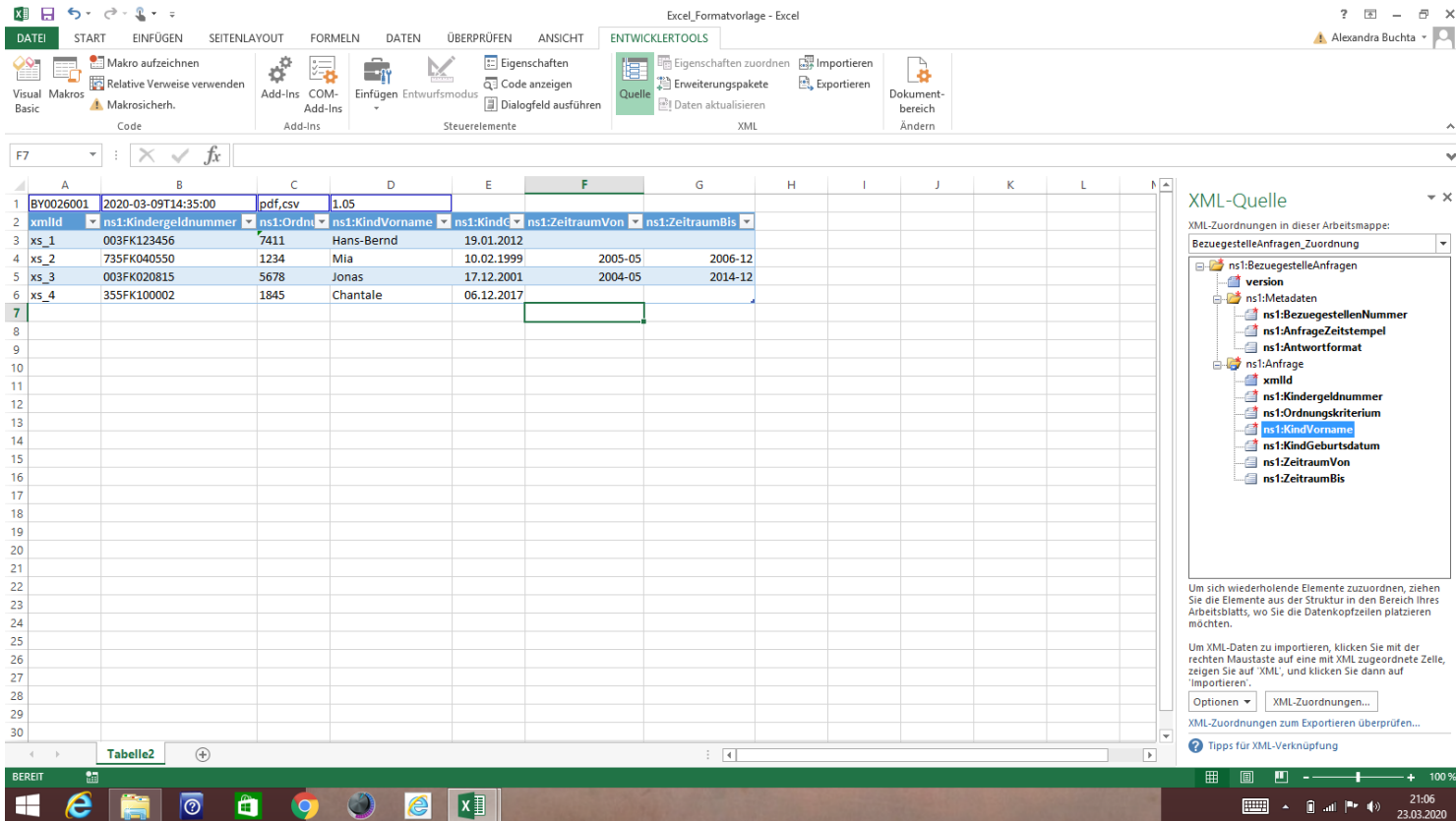

	A	B	C	D	E	F	G	H	I	J	K	L
1	BY0026001	2020-03-09T14:35:00	pdf.csv	1.05								
2	xmlid	ns1:Kindergeldnummer	ns1:Ordn	ns1:KindVorname	ns1:KindC	ns1:ZeitraumVon	ns1:ZeitraumBis					
3	xs_1	003FK123456	7411	Hans-Bernd	19.01.2012							
4	xs_2	735FK040550	1234	Mia	10.02.1999	2005-05	2006-12					
5	xs_3	003FK020815	5678	Jonas	17.12.2001	2004-05	2014-12					
6	xs_4	355FK100002	1845	Chantale	06.12.2017							

The XML Source task pane on the right shows the 'XML-Zuordnungen in dieser Arbeitsmappe' (XML Mappings in this workbook) for the 'BezugstelleAnfragen_Zuordnung' (Reference Requests Mapping). The structure is as follows:

- ns1:BezugstelleAnfragen
 - version
 - ns1:Metadaten
 - ns1:Bezugstellennummer
 - ns1:AnfrageZeitstempel
 - ns1:Antwortformat
 - ns1:Anfrage
 - xmlid
 - ns1:Kindergeldnummer
 - ns1:Ordnungskriterium
 - ns1:KindVorname
 - ns1:KindGeburtsdatum
 - ns1:ZeitraumVon
 - ns1:ZeitraumBis

A red arrow points to the first row of the table, highlighting the 'xmlid' column.

Hinweis: Die xmlID muss innerhalb der XML-Datei eindeutig sein und darf nicht mit einer Ziffer beginnen (vgl. Nummer 5.2.2 sowie 5.3.3 der Arbeitsanleitung).

Schritt 3: Tragen Sie die Metadaten Ihrer Anfrage ein: Bezügestellennummer und Anfragezeitstempel (Spalte 1 und 2 von Zeile 1).

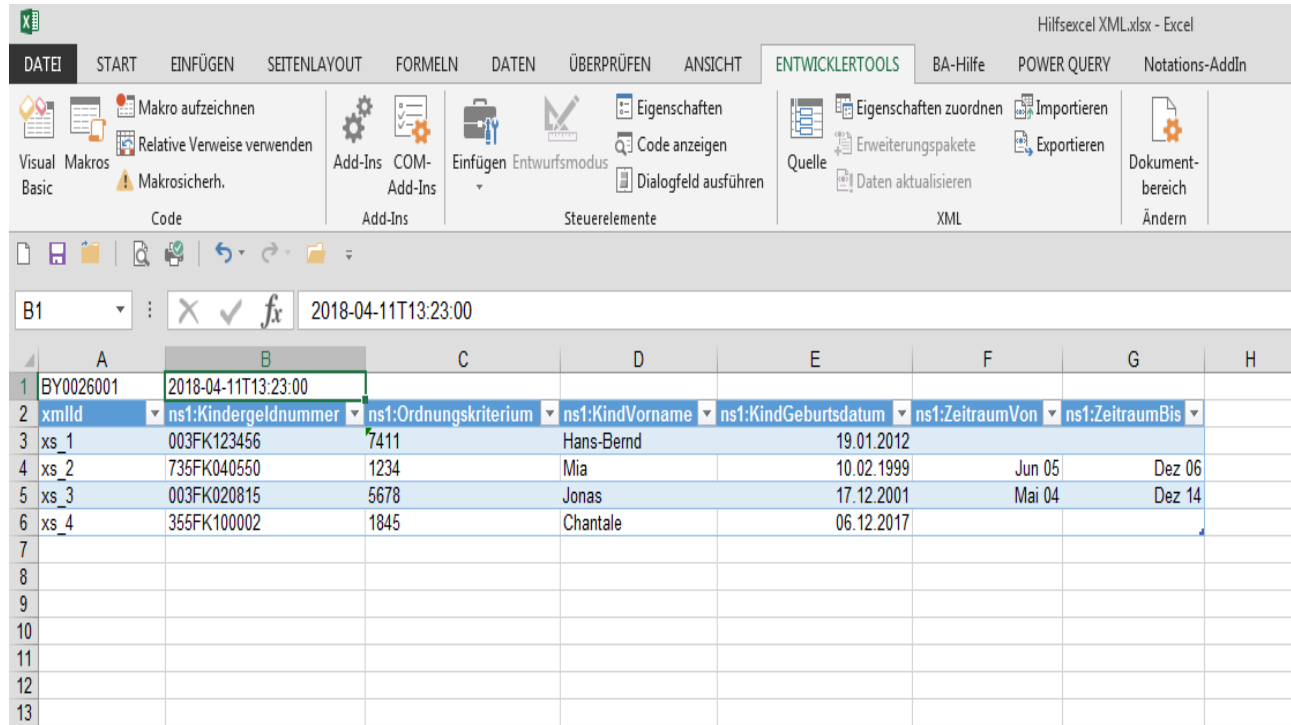

	A	B	C	D	E	F	G	H
1	BY0026001	2018-04-11T13:23:00						
2	xmlId	ns1:Kindergeldnummer	ns1:Ordnungskriterium	ns1:KindVorname	ns1:KindGeburtsdatum	ns1:ZeitraumVon	ns1:ZeitraumBis	
3	xs_1	003FK123456	7411	Hans-Bernd	19.01.2012			
4	xs_2	735FK040550	1234	Mia	10.02.1999	Jun 05	Dez 06	
5	xs_3	003FK020815	5678	Jonas	17.12.2001	Mai 04	Dez 14	
6	xs_4	355FK100002	1845	Chantale	06.12.2017			
7								
8								
9								
10								
11								
12								
13								

Hinweis: Siehe hierzu Nummer 5.2.2 sowie 5.3.2 der Arbeitsanleitung.

Schritt 4: Tragen Sie Ihre gewünschten Antwortformate sowie die Versionsnummer ein.

	A	B	C	D	E	F	G	H	I	J	K	L
1	BY0026001	2020-03-09T14:35:00	pdf, csv	L.05								
2	xmlid	ns1:Kindergeldnummer	ns1:Ordn	ns1:KindVorname	ns1:KindC	ns1:ZeitraumVon	ns1:ZeitraumBis					
3	xs_1	003FK123456	7411	Hans-Bernd	19.01.2012							
4	xs_2	735FK040550	1234	Mia	10.02.1999	2005-05	2006-12					
5	xs_3	003FK020815	5678	Jonas	17.12.2001	2004-05	2014-12					
6	xs_4	355FK100002	1845	Chantale	06.12.2017							
7												
8												
9												
10												
11												
12												
13												
14												
15												
16												
17												
18												
19												
20												
21												
22												
23												
24												
25												
26												
27												
28												
29												
30												

The 'XML-Quelle' pane on the right shows the XML structure with 'ns1:Antwortformat' highlighted. The structure is as follows:

```
XML-Quelle
XML-Zuordnungen in dieser Arbeitsmappe:
BezugstelleAnfragen_Zuordnung
ns1:BezugstelleAnfragen
  version
  ns1:Metadaten
  ns1:BezugstellenNummer
  ns1:AnfrageZeitstempel
  ns1:Antwortformat
  ns1:Anfrage
  xmlid
  ns1:Kindergeldnummer
  ns1:Ordnungskriterium
  ns1:KindVorname
  ns1:KindGeburtsdatum
  ns1:ZeitraumVon
  ns1:ZeitraumBis
```

Hinweis:

- Wenn Sie zwei Antwortformate angeben, darf nach dem Komma kein Leerzeichen sein.

Schritt 5: Wenn Sie alle Daten erfasst haben, exportieren Sie die Datei. Klicken Sie hierzu auf „Exportieren“ im Reiter „Entwicklertools“.

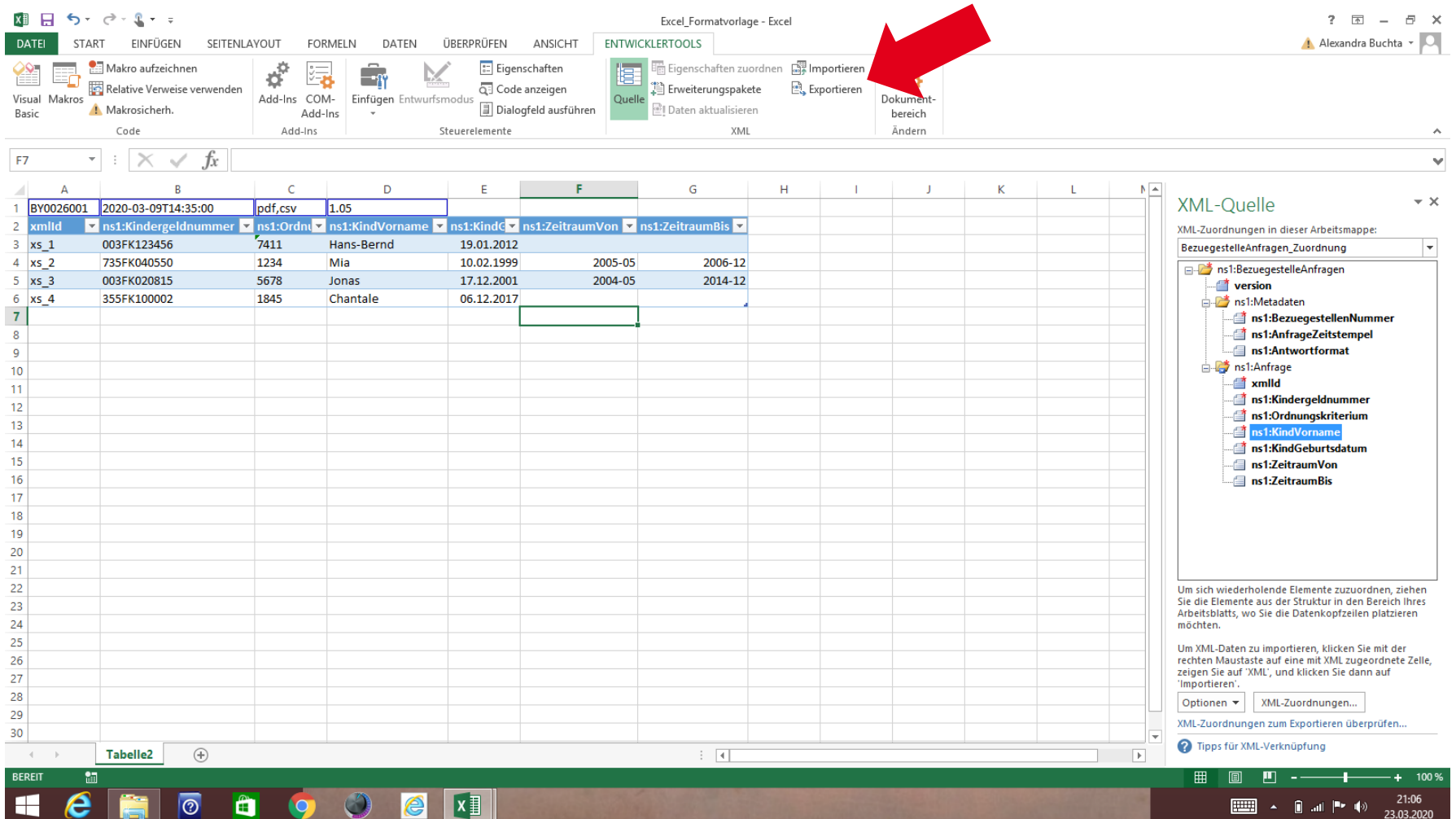

xmlId	ns1:Kindergeldnummer	ns1:Ordnungskriterium	ns1:KindVorname	ns1:KindGeburtsdatum	ns1:ZeitraumVon	ns1:ZeitraumBis
xs_1	003FK123456	7411	Hans-Bernd	19.01.2012		
xs_2	735FK040550	1234	Mia	10.02.1999	2005-05	2006-12
xs_3	003FK020815	5678	Jonas	17.12.2001	2004-05	2014-12
xs_4	355FK100002	1845	Chantale	06.12.2017		

The 'XML-Quelle' (XML Source) pane on the right shows the XML structure with the following elements highlighted:

- version
- ns1:Metadaten
 - ns1:Bezugstellennummer
 - ns1:AnfrageZeitstempel
 - ns1:Antwortformat
- ns1:Anfrage
 - xmlId
 - ns1:Kindergeldnummer
 - ns1:Ordnungskriterium
 - ns1:KindVorname
 - ns1:KindGeburtsdatum
 - ns1:ZeitraumVon
 - ns1:ZeitraumBis

Schritt 6: Geben Sie den Namen Ihrer Datei ein und schließen Sie den Vorgang über „Exportieren“ ab.

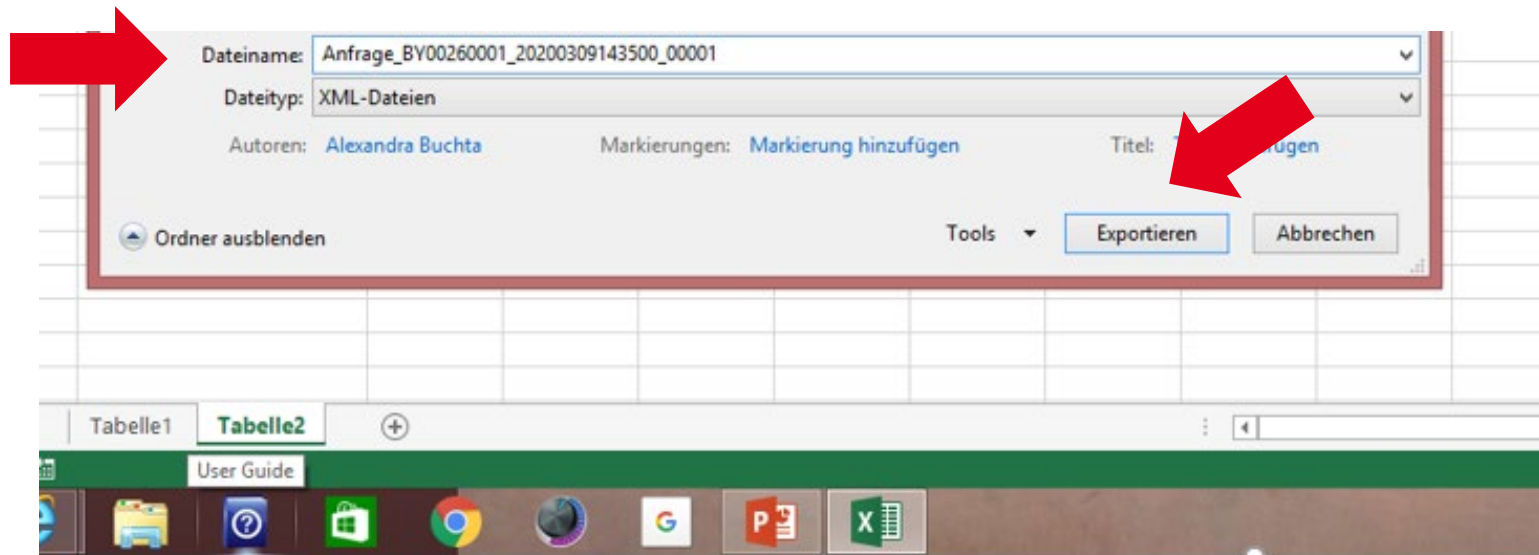

Hinweis: Siehe hierzu Nummer 5.2.1 der Arbeitsanleitung.

Schritt 7: Die exportierte Datei kann nun verwendet und geöffnet werden.

```
<?xml version="1.0" encoding="UTF-8" standalone="true"?>
- <ns1:BeuegestelleAnfragen version="1.05" xmlns:ns1="http://arbeitsagentur.de/familienkasse/beuegestelle">
  - <ns1:Metadaten>
    <ns1:BeuegestellenNummer>BY0026001</ns1:BeuegestellenNummer>
    <ns1:AnfrageZeitstempel>2020-03-09T14:35:00</ns1:AnfrageZeitstempel>
    <ns1:Antwortformat>pdf, csv</ns1:Antwortformat>
  </ns1:Metadaten>
  - <ns1:Anfrage xmlId="xs_1">
    <ns1:Kindergeldnummer>003FK123456</ns1:Kindergeldnummer>
    <ns1:Ordnungskriterium>7411</ns1:Ordnungskriterium>
    <ns1:KindVorname>Hans-Bernd</ns1:KindVorname>
    <ns1:KindGeburtsdatum>2012-01-19</ns1:KindGeburtsdatum>
  </ns1:Anfrage>
  - <ns1:Anfrage xmlId="xs_2">
    <ns1:Kindergeldnummer>735FK040550</ns1:Kindergeldnummer>
    <ns1:Ordnungskriterium>1234</ns1:Ordnungskriterium>
    <ns1:KindVorname>Mia</ns1:KindVorname>
    <ns1:KindGeburtsdatum>1999-02-10</ns1:KindGeburtsdatum>
    <ns1:ZeitraumVon>2005-05</ns1:ZeitraumVon>
    <ns1:ZeitraumBis>2006-12</ns1:ZeitraumBis>
  </ns1:Anfrage>
  - <ns1:Anfrage xmlId="xs_3">
    <ns1:Kindergeldnummer>003FK020815</ns1:Kindergeldnummer>
    <ns1:Ordnungskriterium>5678</ns1:Ordnungskriterium>
    <ns1:KindVorname>Jonas</ns1:KindVorname>
    <ns1:KindGeburtsdatum>2001-12-17</ns1:KindGeburtsdatum>
    <ns1:ZeitraumVon>2004-05</ns1:ZeitraumVon>
    <ns1:ZeitraumBis>2014-12</ns1:ZeitraumBis>
  </ns1:Anfrage>
  - <ns1:Anfrage xmlId="xs_4">
    <ns1:Kindergeldnummer>355FK100002</ns1:Kindergeldnummer>
    <ns1:Ordnungskriterium>1845</ns1:Ordnungskriterium>
    <ns1:KindVorname>Chantale</ns1:KindVorname>
    <ns1:KindGeburtsdatum>2017-12-06</ns1:KindGeburtsdatum>
  </ns1:Anfrage>
</ns1:BeuegestelleAnfragen>
```

Hinweis: Überprüfen Sie im XML-Schema vor allem die Attribute KindGeburtsdatum (yyyy-mm-dd) sowie ZeitraumVon und ZeitraumBis (yyyy-mm), ob diese dem vorgegebenen XML-Schema entsprechend aus der Excel-Datei umgewandelt wurden.