

Regionalschrift

# Infos zur Berufsausbildung Ausgabe 2020/2021 Konstanz-Ravensburg



**Bundesagentur für Arbeit**

Agentur für Arbeit  
Konstanz – Ravensburg

## **Bildungswege**

Wege mit und ohne Hauptschulabschluss .....	4
Wege nach dem Mittleren Bildungsabschluss .....	5
Weitere Wege zum Mittleren Bildungsabschluss .....	6

## **Unterstützung bei der Berufswahl**

Wie finde ich den Beruf, der zu mir passt? .....	7
Was kann die Berufsberatung für mich tun? .....	10
Bestens informiert zum Ziel – Berufsinformationszentrum (BiZ) .....	11
Berufswahlfahrplan .....	12
Ausbildung im Vergleich .....	14

## **Wichtige Adressen**

Anerkennung von ausländischen Bildungsabschlüssen .....	15
---	----

## **Berufsausbildung in der Region**

Das regionale Angebot an betrieblichen Ausbildungsplätzen .....	16
Neu geordnete Berufe .....	31

## **Ausbildung im öffentlichen Dienst**

Ausbildung im "öffentlichen Dienst" .....	32
Ausbildung Beamten/Beamtin im mittleren Dienst .....	34
Laufbahnen der Bundeswehr .....	36

## **Schulische Berufsausbildung**

Schulische Ausbildungswege .....	37
Schulische Berufsausbildung in der Region .....	38
Übersicht schulischer Berufsausbildungen in Baden-Württemberg .....	53

## **Weiterführende Schulen**

Einleitung Berufliche Schulen und Zweiter Bildungsweg .....	56
Weiterführende Schulen in der Region .....	57

## **Tipps und Infos**

Überbrückungsmöglichkeiten zwischen Schule und Beruf .....	79
Berufsausbildung im Ausland .....	81
Interessen und Neigungen erkunden .....	82
Erfolgreich bewerben .....	83
Muster Bewerbungsanschreiben .....	84
Muster Lebenslauf .....	85
Finanzielle Unterstützung .....	86
Und wenn's nicht läuft ... ..	87
Informieren leicht gemacht – Medien der Berufsberatung .....	89
Beratungsstellen im Agenturbezirk .....	91
Links zu Berufsinformationen (Auswahl) .....	92

## **Meine Notizen**

Notizen für Fragen und Ideen .....	93
------------------------------------	----

## **Wegweiser**

Wo finde ich meine Berufsberatung und das Berufsinformationszentrum .....	94
<b>Impressum</b> .....	95

## Wege mit und ohne Hauptschulabschluss

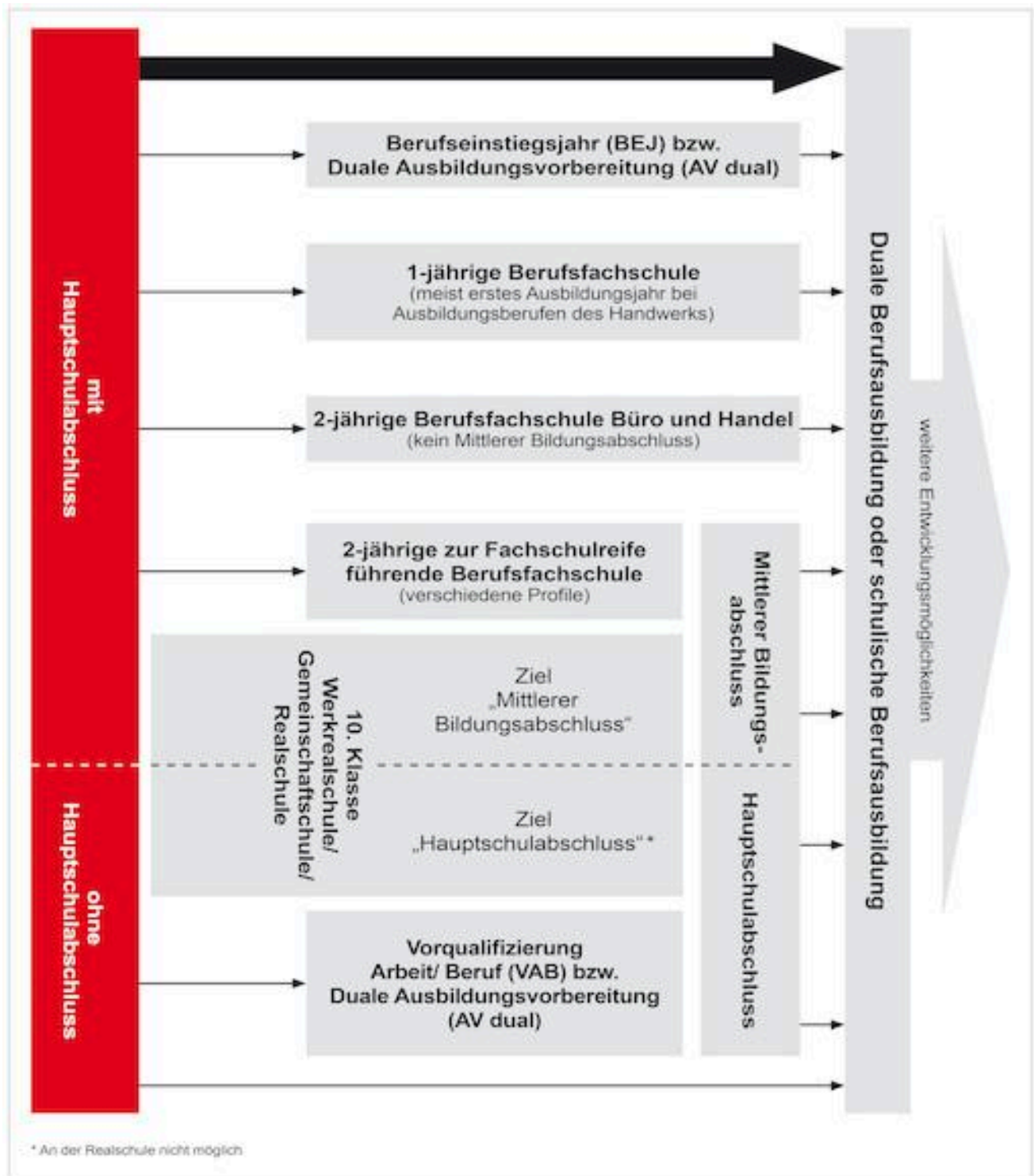

## Wege nach dem Mittleren Bildungsabschluss

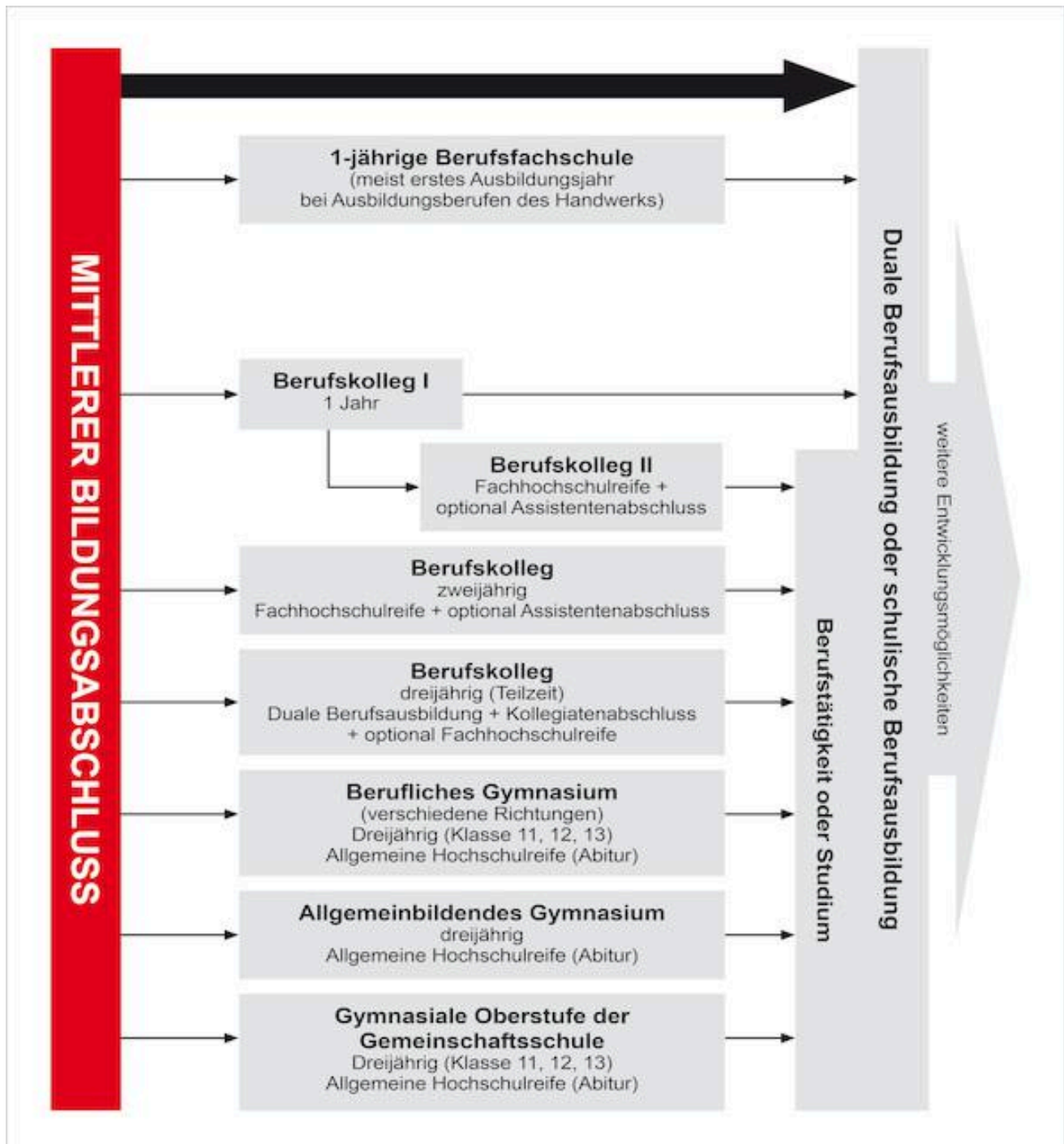



## Weitere Wege zum Mittleren Bildungsabschluss

### Weitere Wege zum Mittleren Bildungsabschluss

Möglichkeit 1  
(gemäß Vereinbarung der KMK)

Schülerinnen und Schülern mit dem Hauptschulabschluss wird ein dem Realschulabschluss gleichwertiger Bildungsstand zuerkannt, wenn folgende Bedingungen erfüllt sind:



### Weitere Wege zum Mittleren Bildungsabschluss

Möglichkeit 2 – Modell „9+3“ für Baden-Württemberg  
 9 Jahre Grund- und Haupt- oder Werkrealschule + 3 Jahre betriebliche oder schulische Ausbildung

Den Haupt- und Werkrealschülern wird ein dem Realschulabschluss gleichwertiger Bildungsstand zuerkannt, sofern mit diesen Zeugnissen eine **Durchschnittsnote von mindestens 2,5** erreicht ist.



#### Wichtige Hinweise:

- Beide Möglichkeiten berechtigen nicht zum Besuch eines Beruflichen Gymnasiums und für den Besuch der Oberstufe der Berufsoberschulen muss eine Prüfung abgelegt werden (Quelle: Regierungspräsidium Stuttgart, Abteilung 7).
- Auf Antrag bekommt man bei der zuletzt besuchten Schule eine Bestätigung, dass man einen dem Realschulabschluss gleichwertigen Bildungsstand erreicht hat.

## Wie finde ich den Beruf, der zu mir passt?

Man kann nie früh genug damit beginnen, sich über seine Ziele klar zu werden. Ideal ist es, wenn du ca. 1 bis 1 ½ Jahre vor Schulende weißt, welche beruflichen Wege für dich in Frage kommen. Denn zu diesem Zeitpunkt beginnen Unternehmen mit der Auswahl ihrer zukünftigen Auszubildenden.

### Beginne mit einer Bestandsaufnahme!

- Was will ich? (Berufliche Interessen)
- Was kann ich? (Stärken und Fähigkeiten)
- Was mag ich? (Hobbys, Lieblingsfächer, Interessen)
- Welche Berufe könnten dazu passen?
- Wie erhalte ich Informationen zu diesen Berufen?

Vielleicht fallen dir noch andere Fragen ein. Am besten schreibst du dir deine Überlegungen dazu auf. Frage bitte deine Eltern, Lehrerinnen oder Lehrer sowie Freundinnen und Freunde, wie sie dich einschätzen. Sie bringen dich vielleicht auf ganz neue Ideen.

Der **BERUFE Entdecker** hilft dir bei den ersten Schritten in der Berufsorientierung. Schau dir Bilder von interessanten Arbeitsbereichen an, checke typische Tätigkeiten und entdecke spannende Ausbildungsberufe! Unter [www.entdecker.biz-medien.de](http://www.entdecker.biz-medien.de) – oder hol dir die App für Smartphone und Tablet.

Weitere Unterstützung bei der Berufsorientierung findest du auch im Internet unter [www.planet-beruf.de](http://www.planet-beruf.de). Hier stehen dir alle Informationen zu den Themen Berufsorientierung, Bewerbung und Ausbildung zur Verfügung

Bei der Berufsorientierung unterstützt Check-U – Das Erkundungstool der Bundesagentur für Arbeit. Check-U ist ein psychologisch fundierter Onlinetest und hilft dir, deine Fähigkeiten, sozialen Kompetenzen, Interessen und beruflichen Vorlieben zu ermitteln. Als Ergebnis werden dir geeignete Ausbildungsberufe vorgeschlagen und du kommst direkt zu weiteren Infos, was man in diesen Berufen macht. Gerne kannst du auch deine Ergebnisse ausdrucken und mit deiner Berufsberatung vor Ort besprechen.

Hast du einen Beruf gefunden, der dich interessiert, kannst du dich im **BERUFENET** genauer über ihn informieren. [www.berufenet.arbeitsagentur.de](http://www.berufenet.arbeitsagentur.de)

Bei **BERUFE.TV** gibt es Filme zu vielen Berufen unter [www.berufe.tv](http://www.berufe.tv)

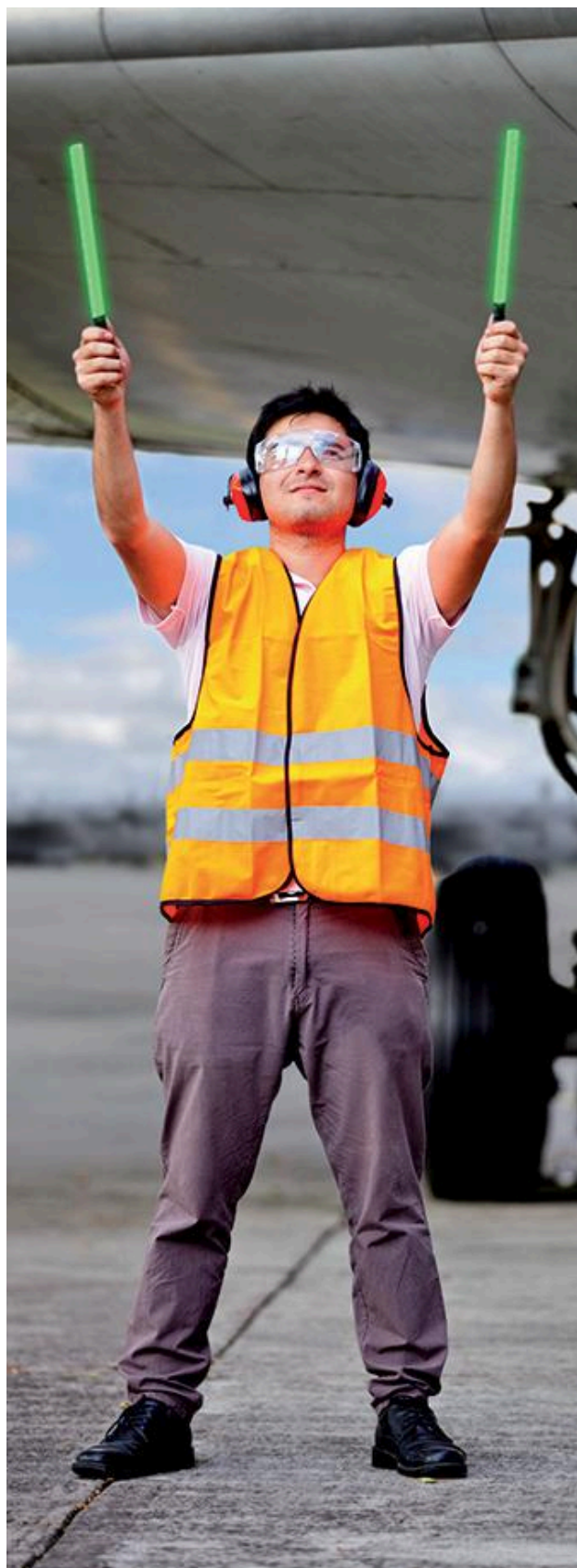



## Überprüfe deinen Berufswunsch

Im nächsten Schritt gilt es herauszufinden, für welchen Beruf du geeignet bist. Schließlich sind deine Stärken, Interessen und Fähigkeiten wichtige Voraussetzungen für die Wahl der richtigen Berufsausbildung.

Du hast noch keine Ahnung, was du werden willst? Mit dem Erkundungstool Check-U kannst du einschätzen, wo deine Stärken und Interessen liegen. Und du erfährst, wo deine Kompetenzen und Fähigkeiten gefragt sind.

Hier geht's zu Check-U: [www.check-u.de](http://www.check-u.de)

Auch der **Berufswahltest (BWT)** kann dir helfen. Der BWT besteht aus einem Berufsfragebogen, auf dem du deine Interessen und beruflichen Vorlieben angeben kannst, und aus einem Test deiner Fähigkeiten. Dabei werden zum Beispiel deine Rechtschreibsicherheit und Rechenkenntnisse überprüft. **Über den BWT informiert dich deine Berufsberaterin oder dein Berufsberater.**

Am besten überprüfst du deinen Berufswunsch durch ein **Praktikum**. Auch bei einem **Ferienjob** kannst du herausfinden, wie gut der Beruf zu dir passt. Lass dir auf jeden Fall eine Bestätigung oder ein Zeugnis darüber geben. Dieses kann ein großer Pluspunkt bei einer Bewerbung sein! Denke daran, dich frühzeitig um eine Praktikumsstelle zu bewerben, da die Plätze oft schnell besetzt sind.

## Wie findest du eine Ausbildungsstelle?

**Deine Berufsberaterin oder dein Berufsberater** können dir bei der Suche nach einer **betrieblichen** Ausbildungsstelle helfen, weil sie Kontakte zu vielen Ausbildungsbetrieben haben, auch außerhalb deines Wohnortes. Nachdem sie sich ein Bild von deinen Voraussetzungen für die gewünschte Berufsausbildung gemacht haben, schlagen sie dir Firmen vor, die eine Ausbildungsstelle anbieten und bei denen du dich bewerben kannst. Natürlich spielt es dabei eine Rolle, welche schulischen Vorkenntnisse der Arbeitgeber erwartet.

Manche Berufe können nicht im Betrieb, sondern nur an einer **Berufsfachschule** erlernt werden. Infos darüber findest du in diesem Heft, im BiZ sowie bei deiner Berufsberaterin oder deinem Berufsberater. Adressen von Schulen, die eine Ausbildung anbieten, findest du auf den Seiten „Das regionale Angebot an schulischen Ausbildungsplätzen“ oder im Internet.

<https://kursnet-finden.arbeitsagentur.de>

Ausbildungsplatzangebote findest du auch im **BERUFENET** der Bundesagentur für Arbeit unter [www.berufenet.arbeitsagentur.de](http://www.berufenet.arbeitsagentur.de), wenn du bei deinem Wunschberuf > Perspektiven > Ausbildungsangebote oder > Andere Stellenbörsen wählst.

Oder du siehst direkt in der JOBBÖRSE nach unter [www.arbeitsagentur.de/jobsuche](http://www.arbeitsagentur.de/jobsuche).





## Weitere Möglichkeiten

- **Eltern, Freundinnen und Freunde, Bekannte, Lehrerinnen und Lehrer**

Persönliche Kontakte können nützlich sein. In deinem Verwandten- und Bekanntenkreis kennt vielleicht jemand einen Betrieb, der in deinem Wunschberuf ausbildet.

- **Internet**

Aktuelle Angebote gibt es in verschiedenen Ausbildungsstellenbörsen. Schau auch auf die Webseiten der Betriebe, die dich interessieren, und nutze die Informationen, die du dort findest. Oft gibt es dort eine eigene Rubrik „Karriere“ oder „Jobs“.

- **Industrie- und Handelskammern, Handwerkskammern**

Hier kannst du erfahren, welche Betriebe ausbilden dürfen oder wo es freie Ausbildungsstellen gibt.

Lehrstellenbörsen findest du im Internet, zum Beispiel unter [www.ihk-lehrstellenboerse.de](http://www.ihk-lehrstellenboerse.de) oder unter [www.handwerkskammer.de](http://www.handwerkskammer.de) bei der Handwerkskammer deiner Region.

- **Zeitungsanzeigen**

Manche Firmen und Behörden bieten freie Ausbildungsplätze über Zeitungsanzeigen an. Eine gute Quelle sind lokale Tageszeitungen und Fachzeitschriften sowie deren Online-Seiten. Besonders die Wochenendausgaben der Tageszeitungen enthalten viele Stellenangebote.

- **Branchenverzeichnis im Telefonbuch oder online**

Du kannst die „Gelben Seiten“ durchstöbern und bei den in Frage kommenden Betrieben persönlich, telefonisch oder schriftlich anfragen, ob sie eine entsprechende Ausbildungsstelle anbieten.

- **Ausbildungsmessen, Tage der offenen Tür**

Ausbildungsmessen, bei denen verschiedene Ausbildungsberufe vorgestellt werden, finden zum Beispiel in den Agenturen für Arbeit, in Schulen oder auch bei den Kammern statt. Größere Unternehmen veranstalten oft einen „Tag der offenen Tür“, bei dem sie den Betrieb und die Ausbildungsmöglichkeiten präsentieren. Hier kannst du nach einem Praktikum fragen.

- **Veranstaltungsdatenbank der Arbeitsagentur**

Vorträge, Messen und Workshops zur Berufsorientierung in deiner Region findest du unter [www.arbeitsagentur.de](http://www.arbeitsagentur.de) > Finden Sie Veranstaltungen in Ihrer Nähe.

### So kannst du die JOBBÖRSE nutzen

Unter [www.arbeitsagentur.de/jobsuche](http://www.arbeitsagentur.de/jobsuche) kannst du betriebliche **Ausbildungsstellen** in deiner Region und bundesweit finden. Klicke bei „Angebotsart“ die Möglichkeit „Ausbildung“ an. Grenze deine Suche ein und mache im Feld „Was? (z.B. Beruf, Branche, Referenznummer, etc.)“ und im Feld „Wo? (z.B. Ort, PLZ, Bundesland, Land)“ deine Angaben

Wenn du noch nicht weißt, für welchen Beruf du dich entscheiden wirst, kannst du einfach nach einer Branche suchen, die dich interessiert, z.B. „Metall“ oder „Büro“. Es wird dir eine Auswahl an Berufen im angegebenen Bereich angezeigt.

Wenn du schon einen konkreten Beruf im Auge hast, so gib diesen ein und du bekommst alle Ausbildungsstellen angezeigt, die es für diesen Beruf in deiner Region gibt.

### Tipp

Du kannst dir in der JOBBÖRSE auch ein eigenes Profil anlegen und dich per E-Mail über neue Ausbildungsangebote informieren lassen. Übrigens stehen dir im BiZ kostenfreie Internet-Arbeitsplätze zur Verfügung. Die BiZ-Mitarbeiterinnen und -Mitarbeiter helfen dir gerne weiter, wenn du Fragen hast.



## Was kann die Berufsberatung für mich tun?

**Die Berufsberatung der Agentur für Arbeit unterstützt dich bei deiner Berufswahl, informiert, berät und hilft bei der Suche nach einem Ausbildungsplatz.**

### **Wir informieren**

... in der Schule, im Berufsinformationszentrum (BiZ) und in der Agentur für Arbeit über

- Aufgaben und Tätigkeiten in Berufen
- erwartete Schulabschlüsse
- körperliche und theoretische Anforderungen
- Ausbildungsmöglichkeiten in Betrieben und Schulen
- Bewerbungsverfahren und -termine.

### **Wir beraten**

... dich nach vorheriger Terminvereinbarung in einem persönlichen Gespräch. Du kannst mit uns über deine beruflichen Wünsche, Ziele und Erwartungen, aber auch über deine Bedenken oder Probleme sprechen. In unseren Beratungsgesprächen begleiten und coachen wir dich bei deiner Berufswahl. Du bestimmst, was du besprechen möchtest, und du selbst triffst die Entscheidung für oder gegen eine bestimmte Ausbildung.

### **Wir vermitteln Ausbildungsstellen**

... und helfen dir bei deiner Bewerbung. Wir kennen das Ausbildungsangebot von Betrieben und Schulen und helfen dir bei der Verwirklichung deiner Berufswünsche. Unter **[www.arbeitsagentur.de/jobsuche](http://www.arbeitsagentur.de/jobsuche)** findest du gemeldete Ausbildungsstellen.

### **Wir helfen finanziell**

... unter gesetzlich vorgeschriebenen Voraussetzungen. Zur Aufnahme und für die Zeit einer betrieblichen Berufsausbildung oder für die Teilnahme an einer berufsvorbereitenden Maßnahme können wir finanzielle Hilfen – unter anderem Berufsausbildungsbeihilfe (BAB) – gewähren.

Termine mit der Berufsberatung kannst du vereinbaren:

- unter der Rufnummer 0800 4 5555 00 (kostenfrei)
- online unter **[www.arbeitsagentur.de](http://www.arbeitsagentur.de)** > eServices > Termin zur Berufsberatung anfragen
- oder innerhalb der Öffnungszeiten persönlich bei deiner Agentur für Arbeit.

Übrigens: Du kannst unsere Angebote vor oder während deiner Ausbildung, aber auch beim Übergang in die Berufstätigkeit in Anspruch nehmen. Unsere Hilfen sind kostenlos und der Inhalt unserer Gespräche ist streng vertraulich.





## Bestens informiert zum Ziel – Berufsinformationszentrum (BiZ)



### Was ist das BiZ?

Das BiZ ist nützlich für **alle**, die vor der Berufswahl oder generell vor einer beruflichen Entscheidung stehen. Hier kann sich jeder über alle Themen der Berufswelt selbst informieren. Das breit gefächerte Angebot steht dir während der gesamten Öffnungszeit ohne Anmeldung zur Verfügung.

### Mache dich schlau im BiZ!

Hier findest du

- Informationen zu Ausbildungsberufen
- Unterstützung bei der Suche nach einem Ausbildungsplatz oder einer Arbeitsstelle
- Informationen zu Überbrückungsmöglichkeiten
- Tipps zur Bewerbung und zum Vorstellungsgespräch

### Was erwartet dich im BiZ?

- Internet-Arbeitsplätze mit Zugriff auf ein breites Angebot an Informationen rund um Ausbildung, Studium und Beruf
- Filme, mit denen du die Berufswelt auch virtuell erkunden kannst
- Bücher und Zeitschriften
- Broschüren und Flyer – auch zum Mitnehmen
- Bewerbungs-PC zum Erstellen professioneller Bewerbungsunterlagen

Bei Fragen helfen dir die Mitarbeiterinnen und Mitarbeiter gerne weiter.

Im BiZ finden **Informationsveranstaltungen** zu Themen rund um Ausbildung, Studium und Beruf statt. Informationen zum aktuellen Veranstaltungsangebot erhältst du im BiZ in deiner Nähe und in der zentralen **Veranstaltungsdatenbank** unter **[www.arbeitsagentur.de](http://www.arbeitsagentur.de)** > Finden Sie Veranstaltungen in Ihrer Nähe.

### Wo findest du das BiZ in deiner Region?

Die Adresse findest du am Ende dieser Broschüre.



# Der Berufswahlfahrplan

## ORIENTIEREN

Vorvorletztes Schuljahr

Vorletztes Schuljahr

Februar

August/September

Februar

### WICHTIGE TERMINE

Kontaktiere die Berufsberatung:  
Tel.: 0800/4 5555 00\*

Sommerferien



Check-U –  
Welcher Beruf passt zu mir?  
Gehe auf [www.check-u.de](http://www.check-u.de)

**Bewerbungsbeginn** bei  
Banken, Versicherungen  
und manchen Großbetrieben

**Beachte: Bis Herbst sind  
viele dieser Ausbildungs-  
stellen vergeben!**

**Beamtenausbildung  
(mittlerer Dienst):  
Bewerbungsschluss-  
Termine beachten!**

### DEINE AKTIVITÄTEN



Fang einfach an:  
**BERUFE Entdecker** auf  
[www.planet-beruf.de](http://www.planet-beruf.de)

Interessen und persönliche  
Stärken erkunden

Schaue mal auf  
[www.planet-beruf.de](http://www.planet-beruf.de)  
» **Meine Talente**

Überblick über den  
Berufswahlprozess verschaffen

Gehe auf  
[www.planet-beruf.de](http://www.planet-beruf.de)  
» **Mein Fahrplan**

Gespräche mit Eltern, Freunden, Bekannten, Lehrern führen

Sommerferien

Berufsfelder erkunden

Gehe auf [www.berufsfeld-info.de](http://www.berufsfeld-info.de)

ins BiZ gehen und  
dich informieren

evtl. mehrere Berufe in  
die engere Wahl ziehen

Infos über passende Berufe und Aus-  
bildungswege sammeln

Schaue mal auf  
[www.planet-beruf.de](http://www.planet-beruf.de) » **Mein Beruf**  
oder klicke auf [www.berufenet.  
arbeitsagentur.de](http://www.berufenet.arbeitsagentur.de)  
oder auf [www.berufe.tv](http://www.berufe.tv)

Betriebspraktika machen

Interessen und persönliche Stärken überprüfen:  
Gehe auf [www.check-u.de](http://www.check-u.de)

Bewerbungs-  
unterlagen  
vorbereiten

Klicke auf  
[www.planet-beruf.de](http://www.planet-beruf.de)  
» **Meine Bewerbung** »  
**Bewerbungstraining  
und hol dir die App  
„Bewerbung: Fit fürs  
Vorstellungsgespräch“**



Die Berufs-  
beratung  
der Agentur  
für Arbeit  
kann dir  
Lehrstellen-  
angebote  
vorschlagen.

Adressen von Ausbil-  
dungsbetrieben besorgen

Bet

Klicke dazu auf [www.arbeitsagentur.de](http://www.arbeitsagentur.de)  
oder gehe auf [www.planet-beruf.de](http://www.planet-beruf.de)  
» **Meine Bewerbung** » **Ausbildung**

Berufsentscheidung treffen, evtl. Aus-  
weichmöglichkeiten überlegen. Dabei  
hilft dir die Entscheidungs-Checkliste.

**ENTSCHEIDEN**

**BEWERBEN**

**Letztes Schuljahr**

**Juli**

**September**

**Februar**

**Juli/August/September**

**Bewerbungsbeginn**  
bei Großbetrieben  
und für manche  
schulischen  
Ausbildungsberufe

**BEWERBUNGS-  
TRAINING**

Sommerferien

**Bewerbungs-  
beginn** für  
schulische  
Ausbildungen

**Bewerbungs-  
beginn** bei  
kleinen und  
mittleren  
Betrieben

Klicke für die Suche nach  
schulischen Ausbildungen auf  
[www.kursnet.arbeitsagentur.de](http://www.kursnet.arbeitsagentur.de)

**Anmeldung** an weiterfüh-  
renden Schulen. Hier ist das  
**Zwischenzeugnis** wichtig.

Beginn der Ausbildung oder  
weiterführenden Schule

**Der Berufswahlfahrplan  
auf [www.planet-beruf.de](http://www.planet-beruf.de)**

Den Berufswahlfahrplan in zehn Fremdsprachen kannst  
du auf [www.planet-beruf.de](http://www.planet-beruf.de) » **Schüler/innen**  
» **Mein Fahrplan** » **Berufswahlfahrplan** herunterladen.

**Frage eine Berufsberaterin oder deinen Berufsberater an, wenn sie/er Sprechzeiten an der Schule hat. Das Sekretariat kennt die Termine.**

auf Tests und  
Vorstellungsgespräche  
vorbereiten

ein weiteres  
Berufspraktikum machen?

[arbeitsagentur.de/jobsuche](http://arbeitsagentur.de/jobsuche)  
[planet-beruf.de](http://planet-beruf.de) »  
Ausbildungsstelle finden

Schau auf  
[www.planet-beruf.de](http://www.planet-beruf.de) »  
Mein Fahrplan

erste Bewerbungen  
absenden

Sommerferien

Informationsveranstaltungen weiterführender  
Schulen besuchen:  
Anmeldetermine erfragen!

Absage erhalten?  
Ausweichmöglichkeiten  
überlegen!  
Berufsberatung aufsuchen

Ausbildungs-  
vertrag  
erhalten?

Unterlagen  
für den  
ersten  
Arbeitstag  
besorgen

Schau auf  
[www.planet-beruf.de](http://www.planet-beruf.de) »  
**Zwischenstationen**

Mehr dazu auf  
[www.planet-beruf.de](http://www.planet-beruf.de)  
» **Ausbildung – so läuft's**

[www.planet-beruf.de](http://www.planet-beruf.de)



Abschlusszeugnis  
an weiterführenden  
Schulen abgeben

\*Der Anruf ist für dich kostenfrei.



**Bundesagentur für Arbeit**



## Ausbildung im Vergleich

	Betriebliche Berufsausbildung	Schulische Berufsausbildung
Welchen Schulabschluss brauche ich?	Der Betrieb entscheidet, welcher Schulabschluss verlangt wird.	Die schulischen Voraussetzungen sind gesetzlich festgelegt.
Wann bewerbe ich mich?	Bei bestimmten Berufen 1 bis 1 ½ Jahre vor Ausbildungsbeginn	Oft 1 Jahr vor Ausbildungsbeginn (manchmal wird ein Praktikum vor der Ausbildung verlangt)
Wo bewerbe ich mich?	Beim Ausbildungsbetrieb oder bei einer Behörde	An der Berufsfachschule
Wie lange dauert die Ausbildung?	Je nach Beruf 2 bis 3 ½ Jahre	Je nach Beruf 1 bis 3 ½ Jahre
Wo lerne ich?	Im Betrieb oder in der Behörde und in der Berufsschule	An der Berufsfachschule und zum Teil im Praktikumsbetrieb
In welcher Form lerne ich?	Wechsel von Praxis im Betrieb und Unterricht in der Berufsschule	Vollzeitunterricht an der Berufsfachschule mit Praktika
Was bin ich?	Auszubildende oder Auszubildender mit Berufsausbildungsvertrag	Schülerin oder Schüler
Wie viel verdiene ich?	Die Höhe der Ausbildungsvergütung ist meist durch Tarifvertrag festgelegt und unterscheidet sich von Beruf zu Beruf, manchmal auch von Betrieb zu Betrieb.	Meistens wird keine Ausbildungsvergütung gezahlt. An staatlichen Schulen entstehen meist keine Kosten, an privaten Schulen wird Schulgeld verlangt.
Welche finanzielle Hilfe gibt es?	Unter bestimmten Voraussetzungen Berufsausbildungsbeihilfe (BAB)	Unter bestimmten Voraussetzungen Geld nach dem Bundesausbildungsförderungsgesetz (BAföG)
Wo stelle ich den Antrag auf finanzielle Hilfe?	Bei der örtlichen Agentur für Arbeit	Beim Amt für Ausbildungsförderung



## Anerkennung von ausländischen Bildungsabschlüssen

### Zuständigkeiten für die schulische Anerkennung

Die Anerkennung schulischer Leistungen, die im Ausland erzielt wurden, beschränkt sich auf die Anerkennung von Schulabschlüssen. Unter bestimmten Voraussetzungen können diese einem deutschen Schulabschluss gleichgestellt werden. Über die Gleichstellung mit einem deutschen Hauptschulabschluss oder einem mittleren Schulabschluss sowie der allgemeinen oder fachgebundenen Hochschulreife für berufliche Zwecke, zum Beispiel für eine Ausbildung, entscheiden die Zeugnisanerkennungsstellen der Bundesländer. Die zuständigen Stellen sind über die **anabin-Datenbank** unter **www.anabin.kmk.org** abrufbar.

Für die Anerkennung von Schulabschlüssen zum Zweck der Hochschulzulassung sind in der Regel die Hochschulen zuständig, die von der zuständigen Zeugnisanerkennungsstelle ausgestellte Gleichstellung kann aber auch bei der Bewerbung um einen Studienplatz verwendet werden.

### Verfahren bei noch nicht abgeschlossener Schullaufbahn

Für Leistungen aus einer noch nicht abgeschlossenen Schullaufbahn findet kein behördliches Anerkennungsverfahren statt. Über die Einstufung von Schülerinnen und Schülern, die ihre Schullaufbahn noch nicht abgeschlossen haben und sie an einer deutschen Schule fortsetzen wollen, entscheidet die jeweilige Schulleitung in Absprache mit der zuständigen Schulbehörde – in der Regel im Anschluss an einen Probeunterricht.

Quelle: Bundesministerium für Bildung und Forschung,  
**www.anerkennung-in-deutschland.de** > **Berufliche Anerkennung**  
> **Schul-/Studienabschlüsse** > **Anerkennung im Schulbereich**



Im Portal **www.planet-beruf.de** > „Einsteigen“ finden junge geflüchtete Menschen Informationen zu Ausbildung und Berufsberatung in mehreren Sprachen, unter anderem auch den Berufswahlfahrplan. Die Seite „BEWERBUNG kompakt“ bietet Tipps und Übungen zu den Themen Stärken, Ausbildungsplatzsuche, Bewerbung und Vorstellungsgespräch.

Unter **www.abi.de** >orientieren > „Start in Deutschland“ finden junge Geflüchtete, die sich für einen Studien- oder Ausbildungsplatz bewerben wollen, wertvolle Informationen. Die Seite gibt einen Überblick über das Bildungssystem in Deutschland, erklärt, wo man seine Zeugnisse anerkennen lassen kann und informiert über Unterstützungsmöglichkeiten.

### Adressen von Anerkennungs- und Beratungsstellen im Bundesland XY:

# Das regionale Angebot an betrieblichen Ausbildungsplätzen

Ausbildungsberuf	Landkreis Konstanz <sup>1)</sup>	Landkreis Ravensburg <sup>1)</sup>	Bodensee-kreis <sup>1)</sup>	Bevorzugte Schulabschlüsse <sup>2)</sup>	Bemerkung <sup>3)</sup>
<b>Bau, Architektur, Vermessung</b>					
<b>Im BiZ: Infomappe Nr. 1.1, Hochbau, Tiefbau, Bautechnik, Vermessung</b>					
Bauzeichner/in				MR erwünscht	1-jähr. BFS Bauzeichner erwünscht BS in Konstanz, Biberach
Beton- und Stahlbetonbauer/in				ab HS	BS in Tettnang, Friedrichshafen, Biberach, Sigmaringen
Dachdecker/in				ab HS	BS in Karlsruhe
Geomatiker/in				Abi erwünscht	BS in Stuttgart
Gerüstbauer/in				ab HS	BS in Groß-Gerau, Dortmund, Berlin
Gleisbauer/in				ab HS	BS in Ehingen, Geislingen
Hochbaufacharbeiter/in				ab HS	BS in Tettnang, Friedrichshafen, Leutkirch, Sigmaringen
Maurer/in				ab HS	BS in Tettnang, Friedrichshafen, Leutkirch, Konstanz, Biberach, Sigmaringen
Straßenbauer/in				ab HS	BS in Tettnang, Friedrichshafen, Konstanz, Biberach, Sigmaringen
Vermessungstechniker/in Vermessung				MR erwünscht	BS in Freiburg, Karlsruhe, Stuttgart
<b>Bau, Architektur, Vermessung</b>					
<b>Im BiZ: Infomappe Nr. 1.2, Gebäudeausbau, Wasser- und Energietechnik</b>					
Anlagenmechaniker/in - Sanitär-, Heizungs- und Klimatechnik				MR erwünscht	BS in Friedrichshafen, Tettnang, Biberach, Konstanz
Bauten- und Objektbeschichter/in				ab HS	BS in Aalen, Schwäbisch Hall
Bodenleger/in					
Dachdecker/in				ab HS	BS in Karlsruhe
Elektroniker/in Energie- und Gebäudetechnik				ab HS	1-jähr. oder 2-jähr. BFS Elektronik erwünscht BS in Friedrichshafen, Tettnang, Biberach, Ravensburg, Bad Saulgau
Fliesen-, Platten- und Mosaikleger/in				ab HS	BS in Tettnang, Friedrichshafen, Leutkirch, Konstanz, Biberach, Ulm
Glaser/in Fenster- und Glasfassadenbau				ab HS	BS in Überlingen, Donaueschingen, Tübingen
Holzmechaniker/in Herst. v. Möbeln u. Innenausbauteilen					
Holzmechaniker/in Montier. v. Innenausbaut. und Bauelementen					
Maler/in und Lackierer/in Gestaltung und Instandhaltung				ab HS	teilweise BFS Farbe erwünscht BS in Konstanz, Sigmaringen, Biberach
Mechatroniker/in - Kältetechnik				MR erwünscht	BS in Leonberg
Ofen- und Luftheizungsbauer/in					

## Legende

- <sup>1)</sup> gute Chancen für eine Ausbildungsstelle - mehr Stellen als Bewerber/innen  
 mittlere Chancen für eine Ausbildungsstelle - etwa gleich viele Stellen und Bewerber/innen  
 geringe Chancen für eine Ausbildungsstelle - mehr Bewerber/innen als Stellen - Alternativen suchen!

- <sup>2)</sup> HS  
Hauptschulabschluss  
MR  
Mittlerer Bildungsabschluss  
FHR  
Fachhochschulreife  
Abi  
Abitur

- <sup>3)</sup> BS Berufsschule  
BFS Berufsfachschule

Ausbildungsberuf	Landkreis Konstanz <sup>1)</sup>	Landkreis Ravensburg <sup>1)</sup>	Bodensee-kreis <sup>1)</sup>	Bevorzugte Schulabschlüsse <sup>2)</sup>	Bemerkung <sup>3)</sup>
Parkettleger/in					
Rollladen- und Sonnenschutzmechaniker/in				ab HS	BS in Ehingen
Schornsteinfeger/in				MR erwünscht	BS in Ulm
Steinmetz/in und Steinbildhauer/in Steinbildhauerarbeiten				ab HS	BS in Freiburg
Steinmetz/in und Steinbildhauer/in Steinmetzarbeiten				ab HS	BS in Freiburg
Stuckateur/in				ab HS	BS in Tettnang, Friedrichshafen, Leutkirch, Konstanz, Biberach, Sigmaringen
Technische/r Systemplaner/in Versorgungs- u. Ausrüstungst.				MR erwünscht	BS in Ravensburg, Biberach
Tischler/in				MR erwünscht	1-jähr. BFS Holz, BS in Ravensburg, Wangen, Überlingen, Sigmaringen, Radolfzell
Zimmerer/Zimmerin				ab HS	1-jähr. BFS Bautechnik BS in Konstanz, Biberach, Friedrichshafen
<b>Dienstleistung</b>					
<b>Im BiZ: Infomappe Nr. 2.1, Technik, Recht und Sicherheit Dienstleistung</b>					
Fachkraft - Rohr-, Kanal- und Industrieservice				ab HS	BS in Stuttgart
Fachkraft - Schutz und Sicherheit				ab HS	BS in Stuttgart
Fachkraft - Veranstaltungstechnik				MR, FHR oder Abi erwünscht	BS in Baden-Baden
Fachkraft - Wasserversorgungstechnik				MR erwünscht	BS in Stuttgart
Kaufmann/-frau - Verkehrsservice				MR erwünscht	BS in Ludwigsburg, Freiburg, Karlsruhe, Kornwestheim
Schornsteinfeger/in				MR erwünscht	BS in Ulm
Straßenwärter/in				MR erwünscht	BS in Nagold
<b>Dienstleistung</b>					
<b>Im BiZ: Infomappe Nr. 2.2, Freizeit, Tourismus, Fremdsprachen, Marketing Dienstleistung</b>					
Fachkraft - Gastgewerbe				ab HS	BS in Tettnang, Friedrichshafen
Fachmann/-frau - Systemgastronomie				ab HS	BS in Tettnang, Friedrichshafen, Radolfzell
Hotelfachmann/-frau				ab HS	teilweise Mindestalter 17 Jahre BS in Tettnang, Friedrichshafen, Radolfzell
Hotelkaufmann/-frau				MR erwünscht	BS in Tettnang, Friedrichshafen, Radolfzell

#### Legende

- <sup>1)</sup> gute Chancen für eine Ausbildungsstelle - mehr Stellen als Bewerber/innen  
 mittlere Chancen für eine Ausbildungsstelle - etwa gleich viele Stellen und Bewerber/innen  
 geringe Chancen für eine Ausbildungsstelle - mehr Bewerber/innen als Stellen - Alternativen suchen!

- <sup>2)</sup> HS Hauptschulabschluss  
MR Mittlerer Bildungsabschluss  
FHR Fachhochschulreife  
Abi Abitur

- <sup>3)</sup> BS Berufsschule  
BFS Berufsfachschule



## Das regionale Angebot an betrieblichen Ausbildungsplätzen

Ausbildungsberuf	Landkreis Konstanz <sup>1)</sup>	Landkreis Ravensburg <sup>1)</sup>	Bodensee-kreis <sup>1)</sup>	Bevorzugte Schulabschlüsse <sup>2)</sup>	Bemerkung <sup>3)</sup>
Kaufmann/-frau - Dialogmarketing	👍	👍	👍	MR erwünscht	BS in Villingen-Schwenningen
Kaufmann/-frau - Tourismus und Freizeit	👍	👍	👍	MR erwünscht	BS in Singen
Koch/Köchin	👍	👍	👍	ab HS	BS in Tettnang, Friedrichshafen, Radolfzell
Restaurantfachmann/-frau	👍	👍	👍	ab HS	teilweise Mindestalter 17 Jahre BS in Friedrichshafen, Tettnang, Radolfzell
Sport- und Fitnesskaufmann/-frau	👍	👍	👍	MR, FHR oder Abi erwünscht	BS in Stuttgart, Villingen-Schwenningen
Tourismuskaufmann/-frau (Privat- und Geschäftsreisen)	👍	👍	👍	MR, FHR oder Abi erwünscht	BS in Ravensburg, Singen
Veranstaltungskaufmann/-frau	👍	👍	👍	MR, FHR oder Abi erwünscht	BS in Baden-Baden
<b>Dienstleistung</b> <b>Im BiZ: Infomappe Nr. 2.3, Hauswirtschaft, Kosmetik, Hygiene Dienstleistung</b>					
Drogist/in	👍	👍	👍	MR erwünscht	BS in Singen, Ulm
Friseur/in	👍	👍	👍	ab HS	BS in Ravensburg, Tettnang, Friedrichshafen, Radolfzell, Biberach, Bad Saulgau
Gebäudereiniger/in	👍	👍	👍	ab HS	BS in Metzingen
Hauswirtschaftler/in	👍	👍	👍	ab HS	teilweise 1-jähr. BFS Hauswirtschaft erwünscht BS in Tettnang, Friedrichshafen, Leutkirch, Biberach
<b>Elektro</b> <b>Im BiZ: Infomappe Nr. 3, Elektro</b>					
Elektroniker/in Energie- und Gebäudetechnik	👍	👍	👍	ab HS	1-jähr. oder 2-jähr. BFS Elektronik erwünscht BS in Friedrichshafen, Tettnang, Biberach, Ravensburg, Bad Saulgau
Elektroniker/in - Automatisierungstechnik (Industrie)	👍	👍	👍	ab gutem HS oder MR	1-jähr. oder 2-jähr. BFS Elektronik erwünscht, BS in Tettnang
Elektroniker/in - Betriebstechnik	👍	👍	👍	ab gutem HS oder MR	1-jähr. oder 2-jähr. BFS Elektronik erwünscht, BS in Ravensburg, Bad Saulgau, Biberach
Elektroniker/in - Geräte und Systeme	👍	👍	👍	ab gutem HS oder MR	1-jähr. oder 2-jähr. BFS Elektronik erwünscht, BS in Tettnang, Biberach, Singen
Hörakustiker/in	👍	👍	👍	MR erwünscht	BS in Lübeck
Industrielektiker/in Betriebstechnik	👍	👍	👍	MR erwünscht	BS in Reutlingen

### Legende

- <sup>1)</sup> 👍 gute Chancen für eine Ausbildungsstelle - mehr Stellen als Bewerber/innen  
 👍 mittlere Chancen für eine Ausbildungsstelle - etwa gleich viele Stellen und Bewerber/innen  
 👍 geringe Chancen für eine Ausbildungsstelle - mehr Bewerber/innen als Stellen - Alternativen suchen!

- <sup>2)</sup> HS Hauptschulabschluss  
 MR Mittlerer Bildungsabschluss  
 FHR Fachhochschulreife  
 Abi Abitur

- <sup>3)</sup> BS Berufsschule  
 BFS Berufsfachschule

Ausbildungsberuf	Landkreis Konstanz <sup>1)</sup>	Landkreis Ravensburg <sup>1)</sup>	Bodensee-kreis <sup>1)</sup>	Bevorzugte Schulabschlüsse <sup>2)</sup>	Bemerkung <sup>3)</sup>
Informationselektroniker/in				MR erwünscht	1-jähr. BFS in Stuttgart BS in Stuttgart
IT-System-Elektroniker/in				MR erwünscht	BS in Stuttgart
Mechatroniker/in				MR erwünscht	BS in Ravensburg, Biberach, Sigmaringen, Singen
Rollladen- und Sonnenschutzmechaniker/in				ab HS	BS in Ehingen
Systemelektroniker/in				MR erwünscht	BS in Stuttgart
Technische/r Systemplaner/in Elektrotechnische Systeme				MR erwünscht	BS in Singen, Ulm, Reutlingen
<b>Gesundheit</b>					
<b>Im BiZ: Infomappe Nr. 5.1, Pflege, Therapie, medizinische Assistenz</b>					
Kaufmann/-frau - Gesundheitswesen				MR erwünscht	BS in Ravensburg, Aulendorf
Medizinische/r Fachangestellte/r				ab gutem HS oder MR	BS in Ravensburg, Aulendorf, Singen
Tiermedizinische/r Fachangestellte/r				MR erwünscht	BS in Ravensburg, Aulendorf
Zahnmedizinische/r Fachangestellte/r				ab HS	BS in Konstanz, Ravensburg, Aulendorf
<b>Gesundheit</b>					
<b>Im BiZ: Infomappe Nr. 5.2, Vorbeugung, Reha, Medizintechnik, Verwaltung</b>					
Augenoptiker/in				MR erwünscht	BS in Freiburg, Leonberg
Hörakustiker/in				MR erwünscht	BS in Lübeck
Kaufmann/-frau - Gesundheitswesen				MR erwünscht	BS in Ravensburg, Aulendorf
Medizinische/r Fachangestellte/r				ab gutem HS oder MR	BS in Ravensburg, Aulendorf, Singen
Orthopädienschuhmacher/in				MR erwünscht	BS in Stuttgart
Orthopädietechnik-Mechaniker/in				MR erwünscht	BS in Stuttgart
Sport- und Fitnesskaufmann/-frau				MR, FHR oder Abi erwünscht	BS in Stuttgart, Villingen-Schwenningen
Tiermedizinische/r Fachangestellte/r				MR erwünscht	BS in Ravensburg, Aulendorf
Zahnmedizinische/r Fachangestellte/r				ab HS	BS in Konstanz, Ravensburg, Aulendorf
Zahntechniker/in				MR erwünscht	BS in Karlsruhe, Nürtingen, Stuttgart

#### Legende

- <sup>1)</sup> gute Chancen für eine Ausbildungsstelle - mehr Stellen als Bewerber/innen  
 mittlere Chancen für eine Ausbildungsstelle - etwa gleich viele Stellen und Bewerber/innen  
 geringe Chancen für eine Ausbildungsstelle - mehr Bewerber/innen als Stellen - Alternativen suchen!

- <sup>2)</sup> HS Hauptschulabschluss  
MR Mittlerer Bildungsabschluss  
FHR Fachhochschulreife  
Abi Abitur

- <sup>3)</sup> BS Berufsschule  
BFS Berufsfachschule

## Das regionale Angebot an betrieblichen Ausbildungsplätzen

Ausbildungsberuf	Landkreis Konstanz <sup>1)</sup>	Landkreis Ravensburg <sup>1)</sup>	Bodensee-kreis <sup>1)</sup>	Bevorzugte Schulabschlüsse <sup>2)</sup>	Bemerkung <sup>3)</sup>
<b>IT, Computer</b>					
<b>Im BiZ: Infomappe Nr. 6, Computer und Informatik</b>					
Fachinformatiker/in Anwendungsentwicklung				FHR oder Abi erwünscht	BS in Tettnang, Konstanz
Fachinformatiker/in Systemintegration				FHR oder Abi erwünscht	BS in Tettnang, Konstanz
Informatikkaufmann/-frau				MR, FHR oder Abi erwünscht	BS in Friedrichshafen
IT-System-Kaufmann/-frau				MR, FHR oder Abi erwünscht	BS in Biberach, Friedrichshafen
<b>Kunst, Kultur, Gestaltung</b>					
<b>Im BiZ: Infomappe Nr. 7.1, Kunsthandwerk, Restaurierung, Schmuck</b>					
Metallbauer/in Metallgestaltung				ab HS	BS in Leutkirch, Konstanz
Steinmetz/in und Steinbildhauer/in Steinbildhauerarbeiten				ab HS	BS in Freiburg
<b>Kunst, Kultur, Gestaltung</b>					
<b>Im BiZ: Infomappe Nr. 7.2, Design, Musik, Tanz, Schauspiel</b>					
Fotograf/in				MR erwünscht	BS in Bad Saulgau, Freiburg
Gestalter/in für visuelles Marketing				MR oder Abi erwünscht	BS in Stuttgart, Freiburg, Mannheim
Raumausstatter/in				ab gutem HS	BS in Bad Saulgau
Schilder- und Lichtreklamehersteller/in				ab gutem HS	BS in Stuttgart
Techn. Produktdesigner/in Maschinen- u. Anlagenkonst.				MR erwünscht	BS in Ravensburg, Friedrichshafen, Tettnang, Biberach
Techn. Produktdesigner/in Produktgestaltung u. -konstrukt.				MR erwünscht	BS in Ravensburg
<b>Landwirtschaft, Natur, Umwelt</b>					
<b>Im BiZ: Infomappe Nr. 8, Landwirtschaft, Natur und Umwelt</b>					
Florist/in				ab HS	BS in Tübingen, Villingen-Schwenningen
Forstwirt/in				ab HS	BS in Aalen und Offenburg
Gärtner/in Friedhofsgärtnerei				ab HS	BS in Göppingen, Radolfzell
Gärtner/in Garten- und Landschaftsbau				ab HS	BS in Göppingen, Villingen-Schwenningen, Stuttgart
Gärtner/in Zierpflanzenbau				ab HS	BS in Göppingen, Villingen-Schwenningen, Radolfzell

### Legende

- <sup>1)</sup> gute Chancen für eine Ausbildungsstelle - mehr Stellen als Bewerber/innen  
 mittlere Chancen für eine Ausbildungsstelle - etwa gleich viele Stellen und Bewerber/innen  
 geringe Chancen für eine Ausbildungsstelle - mehr Bewerber/innen als Stellen - Alternativen suchen!

- <sup>2)</sup> HS  
Hauptschulabschluss  
MR  
Mittlerer Bildungsabschluss  
FHR  
Fachhochschulreife  
Abi  
Abitur

- <sup>3)</sup> BS Berufsschule  
BFS Berufsfachschule



Ausbildungsberuf	Landkreis Konstanz <sup>1)</sup>	Landkreis Ravensburg <sup>1)</sup>	Bodensee-kreis <sup>1)</sup>	Bevorzugte Schulabschlüsse <sup>2)</sup>	Bemerkung <sup>3)</sup>
Landwirt/in				ab HS	BS in Ravensburg, Aulendorf, Leutkirch, Biberach, Sigmaringen, Radolfzell
Schornsteinfeger/in				MR erwünscht	BS in Ulm
Tiermedizinische/r Fachangestellte/r				MR erwünscht	BS in Ravensburg, Aulendorf
<b>Medien</b> <b>Im BiZ: Infomappe Nr. 9, Medien</b>					
Fachangestellte/r für Medien- u. Info. Dienste Archiv				MR erwünscht	BS in Calw
Fotograf/in				MR erwünscht	BS in Bad Saulgau, Freiburg
Mediengestalter/in - Bild und Ton				ab MR	BS in Stuttgart
Mediengestalter/in Digital und Print Beratung und Planung				MR erwünscht	BS in Reutlingen
Mediengestalter/in Digital und Print Gestaltung u. Technik				MR erwünscht	BS in Ravensburg, Konstanz
Medienkaufmann/-frau Digital und Print				MR erwünscht	BS in Villingen-Schwenningen
Medientechnologe/-technologin Druck				MR erwünscht	BS in Konstanz, Ravensburg
<b>Metall, Maschinenbau</b> <b>Im BiZ: Infomappe Nr. 10.1, Metallerzeugung, Metallbearbeitung</b>					
Feinwerkmechaniker/in				ab HS	BS in Riedlingen, Balingen, Ulm
Oberflächenbeschichter/in				MR erwünscht	BS in Schwäbisch-Gmünd, Pforzheim
Technische/r Modellbauer/in Gießerei				ab HS	BS in Stuttgart, Heidenheim
Zerspanungsmechaniker/in				ab HS	BS in Tettnang, Ravensburg, Friedrichshafen, Wangen, Leutkirch, Biberach, Riedlingen, Sigmaringen, Singen
<b>Metall, Maschinenbau</b> <b>Im BiZ: Infomappe Nr. 10.2, Maschinen-, Anlagen-, Rohrleitungs- und Werkzeugbau</b>					
Anlagenmechaniker/in - Sanitär-, Heizungs- und Klimatechnik				MR erwünscht	BS in Friedrichshafen, Tettnang, Biberach, Konstanz
Behälter- und Apparatebauer/in					
Bootsbauer/in Neu-, Aus- und Umbau				ab HS	BS in Lübeck
Fachkraft für Metalltechnik Konstruktions-technik				ab HS	BS in Riedlingen, Ehingen
Feinwerkmechaniker/in				ab HS	BS in Riedlingen, Balingen, Ulm
Industriemechaniker/in				MR erwünscht	BS in Offenburg, Singen

#### Legende

- <sup>1)</sup> gute Chancen für eine Ausbildungsstelle - mehr Stellen als Bewerber/innen  
 mittlere Chancen für eine Ausbildungsstelle - etwa gleich viele Stellen und Bewerber/innen  
 geringe Chancen für eine Ausbildungsstelle - mehr Bewerber/innen als Stellen - Alternativen suchen!

- <sup>2)</sup> HS  
Hauptschulabschluss  
MR  
Mittlerer Bildungsabschluss  
FHR  
Fachhochschulreife  
Abi  
Abitur

- <sup>3)</sup> BS Berufsschule  
BFS Berufsfachschule

## Das regionale Angebot an betrieblichen Ausbildungsplätzen

Ausbildungsberuf	Landkreis Konstanz <sup>1)</sup>	Landkreis Ravensburg <sup>1)</sup>	Bodensee-kreis <sup>1)</sup>	Bevorzugte Schulabschlüsse <sup>2)</sup>	Bemerkung <sup>3)</sup>
Klempner/in				ab HS	teilweise 1-jähr. BFS Metall erwünscht BS in Bad Saulgau, Konstanz, Biberach
Konstruktionsmechaniker/in				MR erwünscht	BS in Tettnang, Friedrichshafen, Ravensburg, Bad Saulgau, Leutkirch, Konstanz, Biberach
Maschinen- und Anlagenführer/in				ab HS	BS in Ravensburg, Wangen, Bad Saulgau, Leutkirch, Überlingen, Riedlingen, Sigmaringen, Singen
Mechatroniker/in				MR erwünscht	BS in Ravensburg, Biberach, Sigmaringen, Singen
Mechatroniker/in - Kältetechnik				MR erwünscht	BS in Leonberg
Metallbauer/in Konstruktionstechnik				ab HS	BS in Ravensburg, Tettnang, Friedrichshafen, Bad Saulgau, Leutkirch, Konstanz, Biberach, Riedlingen, Sigmaringen
Metallbauer/in Metallgestaltung				ab HS	BS in Leutkirch, Konstanz
Ofen- und Luftheizungsbauer/in					
Rollladen- und Sonnenschutzmechaniker/in				ab HS	BS in Ehingen
Techn. Produktdesigner/in Maschinen- u. Anlagenkonst.				MR erwünscht	BS in Ravensburg, Friedrichshafen, Tettnang, Biberach
Technische/r Modellbauer/in Gießerei				ab HS	BS in Stuttgart, Heidenheim
Technische/r Modellbauer/in Karosserie und Produktion				MR erwünscht	BS in Stuttgart, Heidenheim
Technische/r Systemplaner/in Stahl- und Metallbautechnik				MR erwünscht	BS in Ulm
Technische/r Systemplaner/in Versorgungs- u. Ausrüstungst.				MR erwünscht	BS in Ravensburg, Biberach
Verfahrenstechnologe/-technologin Metall Nichteisenmetallumformung				ab HS	BS in Singen, Ulm
Werkzeugmechaniker/in				MR erwünscht	BS in Ravensburg, Tettnang, Friedrichshafen, Bad Saulgau, Biberach, Riedlingen, Sigmaringen, Stockach, Singen
Zerspanungsmechaniker/in				ab HS	BS in Tettnang, Ravensburg, Friedrichshafen, Wangen, Leutkirch, Biberach, Riedlingen, Sigmaringen, Singen
<b>Naturwissenschaften</b>					
<b>Im BiZ: Infomappe Nr. 11, Naturwissenschaften Mathe, Physik, Biologie, Chemie</b>					
Biologielaborant/in				MR erwünscht	BS in Biberach
Chemielaborant/in				MR erwünscht	BS in Biberach
Geomatiker/in				Abi erwünscht	BS in Stuttgart

### Legende

- <sup>1)</sup> gute Chancen für eine Ausbildungsstelle - mehr Stellen als Bewerber/innen  
 mittlere Chancen für eine Ausbildungsstelle - etwa gleich viele Stellen und Bewerber/innen  
 geringe Chancen für eine Ausbildungsstelle - mehr Bewerber/innen als Stellen - Alternativen suchen!

- <sup>2)</sup> HS  
Hauptschulabschluss  
MR  
Mittlerer Bildungsabschluss  
FHR  
Fachhochschulreife  
Abi  
Abitur

- <sup>3)</sup> BS Berufsschule  
BFS Berufsfachschule

Ausbildungsberuf	Landkreis Konstanz <sup>1)</sup>	Landkreis Ravensburg <sup>1)</sup>	Bodensee-kreis <sup>1)</sup>	Bevorzugte Schulabschlüsse <sup>2)</sup>	Bemerkung <sup>3)</sup>
Milchwirtschaftliche/r Laborant/in				MR erwünscht	BS in Wangen
Pharmakant/in				Abi erwünscht	BS in Biberach
Pharmazeutisch-kaufmännische/r Angestellte/r				MR erwünscht	BS in Ravensburg, Aulendorf
Werkstoffprüfer/in Kunststofftechnik				MR erwünscht	BS in Stuttgart
Werkstoffprüfer/in Metalltechnik				MR erwünscht	BS in Stuttgart
<b>Produktion, Fertigung</b>					
<b>Im BiZ: Infomappe Nr. 12.1, Keramik, Baustoffe, Bergbau Produktion, Fertigung</b>					
Steinmetz/in und Steinbildhauer/in Steinbildhauerarbeiten				ab HS	BS in Freiburg
Steinmetz/in und Steinbildhauer/in Steinmetzarbeiten				ab HS	BS in Freiburg
<b>Produktion, Fertigung</b>					
<b>Im BiZ: Infomappe Nr. 12.2, Holz und Papier Produktion, Fertigung</b>					
Bootsbauer/in Neu-, Aus- und Umbau				ab HS	BS in Lübeck
Fachkraft - Möbel-, Küchen- und Umzugs-service				ab HS	BS in Donaueschingen
Holzbearbeitungsmechaniker/in				ab HS	BS in Göppingen
Holzmechaniker/in Herst. v. Bauelement., Holzpackm. u. Rahmen					
Holzmechaniker/in Herst. v. Möbeln u. Innenaussteilen					
Holzmechaniker/in Montier. v. Innenausbaut. und Bauelementen					
Medientechnologe/-technologin Druck				MR erwünscht	BS in Konstanz, Ravensburg
Packmitteltechnologe/-technologin				MR erwünscht	BS in Stuttgart
Parkettleger/in					
Raumausstatter/in				ab gutem HS	BS in Bad Saulgau
Rollladen- und Sonnenschutzmechatroniker/in				ab HS	BS in Ehingen
Tischler/in				MR erwünscht	1-jähr. BFS Holz, BS in Ravensburg, Wangen, Überlingen, Sigmaringen, Radolfzell
Zimmerer/Zimmerin				ab HS	1-jähr. BFS Bautechnik BS in Konstanz, Biberach, Friedrichshafen

**Legende**

- <sup>1)</sup> gute Chancen für eine Ausbildungsstelle - mehr Stellen als Bewerber/innen  
 mittlere Chancen für eine Ausbildungsstelle - etwa gleich viele Stellen und Bewerber/innen  
 geringe Chancen für eine Ausbildungsstelle - mehr Bewerber/innen als Stellen - Alternativen suchen!

- <sup>2)</sup> HS  
Hauptschulabschluss  
MR  
Mittlerer Bildungsabschluss  
FHR  
Fachhochschulreife  
Abi  
Abitur

- <sup>3)</sup> BS Berufsschule  
BFS Berufsfachschule

# Das regionale Angebot an betrieblichen Ausbildungsplätzen

Ausbildungsberuf	Landkreis Konstanz <sup>1)</sup>	Landkreis Ravensburg <sup>1)</sup>	Bodensee-kreis <sup>1)</sup>	Bevorzugte Schulabschlüsse <sup>2)</sup>	Bemerkung <sup>3)</sup>
<b>Produktion, Fertigung</b>					
<b>Im BiZ: Infomappe Nr. 12.3, Glas, Farben, Lacke, Kunststoffe Produktion, Fertigung</b>					
Bauten- und Objektbeschichter/in	👍	👍	👍	ab HS	BS in Aalen, Schwäbisch Hall
Bootsbauer/in Neu-, Aus- und Umbau	👍	👍	👍	ab HS	BS in Lübeck
Fahrzeuglackierer/in	👍	👍	👍	ab HS	teilweise 1-jähr. BFS Farbtechnik erwünscht BS in Ravensburg, Biberach
Glasapparatebauer/in	👍	👍	👍	MR erwünscht	BS in Wertheim
Glaser/in Fenster- und Glasfassadenbau	👍	👍	👍	ab HS	BS in Überlingen, Donaueschingen, Tübingen
Maler/in und Lackierer/in Gestaltung und Instandhaltung	👍	👍	👍	ab HS	teilweise BFS Farbe erwünscht BS in Konstanz, Sigmaringen, Biberach
Packmitteltechnologe/-technologin	👍	👍	👍	MR erwünscht	BS in Stuttgart
Raumausstatter/in	👍	👍	👍	ab gutem HS	BS in Bad Saulgau
Rollladen- und Sonnenschutzmechaniker/in	👍	👍	👍	ab HS	BS in Ehingen
Verfahrensmech. - Kunststoff-/Kautschuk-Formteile	👍	👍	👍	MR erwünscht	BS in Ehingen, Donaueschingen
Verfahrensmechaniker/in - Beschichtungstechnik	👍	👍	👍	MR erwünscht	BS in Sindelfingen, Karlsruhe
Werkstoffprüfer/in Kunststofftechnik	👍	👍	👍	MR erwünscht	BS in Stuttgart
<b>Produktion, Fertigung</b>					
<b>Im BiZ: Infomappe Nr. 12.4, Textilien, Bekleidung, Leder Produktion, Fertigung</b>					
Änderungsschneider/in	👍	👍	👍	ab HS	BS in Ravensburg
Maßschneider/in	👍	👍	👍	ab HS	BS in Ravensburg, Radolfzell
Orthopädieschuhmacher/in	👍	👍	👍	MR erwünscht	BS in Stuttgart
Raumausstatter/in	👍	👍	👍	ab gutem HS	BS in Bad Saulgau
Sattler/in Feintäschner:in	👍	👍	👍	ab HS	BS in Stuttgart
<b>Produktion, Fertigung</b>					
<b>Im BiZ: Infomappe Nr. 12.6, Lebensmittel, Getränke Produktion, Fertigung</b>					
Bäcker/in	👍	👍	👍	ab HS	BS in Ravensburg, Sigmaringen, Radolfzell
Fachkraft - Lebensmitteltechnik	👍	👍	👍		
Fachverkäufer/in - Lebensmittelhandwerk Bäckerei	👍	👍	👍	ab HS	BS in Ravensburg, Sigmaringen, Radolfzell
Fachverkäufer/in - Lebensmittelhandwerk Fleischerei	👍	👍	👍	ab HS	BS in Tettnang, Friedrichshafen, Biberach, Sigmaringen

## Legende

- <sup>1)</sup> 👍 gute Chancen für eine Ausbildungsstelle - mehr Stellen als Bewerber/innen  
 👍 mittlere Chancen für eine Ausbildungsstelle - etwa gleich viele Stellen und Bewerber/innen  
 👍 geringe Chancen für eine Ausbildungsstelle - mehr Bewerber/innen als Stellen - Alternativen suchen!

- <sup>2)</sup> HS  
 Hauptschulabschluss  
 MR  
 Mittlerer Bildungsabschluss  
 FHR  
 Fachhochschulreife  
 Abi  
 Abitur

- <sup>3)</sup> BS Berufsschule  
 BFS Berufsfachschule



Ausbildungsberuf	Landkreis Konstanz <sup>1)</sup>	Landkreis Ravensburg <sup>1)</sup>	Bodensee-kreis <sup>1)</sup>	Bevorzugte Schulabschlüsse <sup>2)</sup>	Bemerkung <sup>3)</sup>
Fachverkäufer/in - Lebensmittelhandwerk Konditorei	👍	👍	👍	ab HS	BS in Ravensburg, Sigmaringen
Fleischer/in	👍	👍	👍	ab HS	BS in Tettnang, Friedrichshafen, Biberach
Koch/Köchin	👍	👍	👍	ab HS	BS in Tettnang, Friedrichshafen, Radolfzell
Konditor/in	👎	👎	👎	ab HS	BS in Ravensburg, Sigmaringen
Milchtechnologe/-technologin	👎	👍	👍	MR erwünscht	BS in Wangen
Milchwirtschaftliche/r Laborant/in	👎	👎	👎	MR erwünscht	BS in Wangen
<b>Soziales, Pädagogik</b> <b>Im BiZ: Infomappe Nr. 13, Soziales, Pädagogik</b>					
Fachangestellte/r für Arbeitsmarktdienstleistungen	👎	👎	👎	MR erwünscht	BS in Karlsruhe
Kaufmann/-frau - Gesundheitswesen	👎	👎	👎	MR erwünscht	BS in Ravensburg, Aulendorf
Orthopädietechnik-Mechaniker/in	👎	👎	👎	MR erwünscht	BS in Stuttgart
Sozialversicherungsfachangestellte/r Allg. Krankenversich.	👎	👎	👎	MR erwünscht	BS in Biberach
Sozialversicherungsfachangestellte/r Rentenversicherung	👎	👎	👎	MR erwünscht	BS in Biberach
<b>Technik, Technologiefelder</b> <b>Im BiZ: Infomappe Nr. 14, Technik, Technologiefelder</b>					
Bauzeichner/in	👎	👎	👎	MR erwünscht	1-jähr. BFS Bauzeichner erwünscht BS in Konstanz, Biberach
Biologielaborant/in	👎	👎	👎	MR erwünscht	BS in Biberach
Bootsbauer/in Neu-, Aus- und Umbau	👎	👎	👎	ab HS	BS in Lübeck
Chemielaborant/in	👎	👎	👎	MR erwünscht	BS in Biberach
Elektroniker/in - Automatisierungstechnik (Industrie)	👎	👎	👎	ab gutem HS oder MR	1-jähr. oder 2-jähr. BFS Elektronik erwünscht, BS in Tettnang
Informationselektroniker/in	👎	👎	👎	MR erwünscht	1-jähr. BFS in Stuttgart BS in Stuttgart
Karosserie- und Fahrzeugbaumechaniker/in Karosserieeinstandhaltungstechnik	👎	👎	👎	ab HS	BS in Ravensburg
Kraftfahrzeugmechatroniker/in Motorrad-technik	👎	👎	👎	MR erwünscht	1-jähr. BFS Fahrzeugtechnik erwünscht BS in Nürtingen
Kraftfahrzeugmechatroniker/in Nutzfahrzeugtechnik	👎	👎	👎	MR erwünscht	1-jähr. BFS Fahrzeugtechnik erwünscht BS in Ravensburg, Leutkirch, Biberach, Sigmaringen

**Legende**

- <sup>1)</sup> 👍 gute Chancen für eine Ausbildungsstelle - mehr Stellen als Bewerber/innen  
 👎 mittlere Chancen für eine Ausbildungsstelle - etwa gleich viele Stellen und Bewerber/innen  
 👎 geringe Chancen für eine Ausbildungsstelle - mehr Bewerber/innen als Stellen - Alternativen suchen!

- <sup>2)</sup> HS Hauptschulabschluss  
 MR Mittlerer Bildungsabschluss  
 FHR Fachhochschulreife  
 Abi Abitur

- <sup>3)</sup> BS Berufsschule  
 BFS Berufsfachschule

## Das regionale Angebot an betrieblichen Ausbildungsplätzen

Ausbildungsberuf	Landkreis Konstanz <sup>1)</sup>	Landkreis Ravensburg <sup>1)</sup>	Bodensee-kreis <sup>1)</sup>	Bevorzugte Schulabschlüsse <sup>2)</sup>	Bemerkung <sup>3)</sup>
Kraftfahrzeugmechatroniker/in Personenkraftwagentchnik				MR erwünscht	1-jähr. BFS Fahrzeugtechnik erwünscht BS in Ravensburg, Friedrichshafen, Bad Saulgau, Überlingen, Biberach, Sigmaringen, Singen, Leutkirch
Kraftfahrzeugmechatroniker/in System- und Hochvolttechnik				MR erwünscht	BS in Ravensburg
Land- und Baumaschinenmechatroniker/in					
Mechatroniker/in				MR erwünscht	BS in Ravensburg, Biberach, Sigmaringen, Singen
Techn. Produktdesigner/in Maschinen- u. Anlagenkonst.				MR erwünscht	BS in Ravensburg, Friedrichshafen, Tettnang, Biberach
Techn. Produktdesigner/in Produktgestaltung u. -konstrukt.				MR erwünscht	BS in Ravensburg
Technische/r Systemplaner/in Elektrotechnische Systeme				MR erwünscht	BS in Singen, Ulm, Reutlingen
Technische/r Systemplaner/in Stahl- und Metallbautechnik				MR erwünscht	BS in Ulm
Technische/r Systemplaner/in Versorgungs- u. Ausrüstungst.				MR erwünscht	BS in Ravensburg, Biberach
Werkstoffprüfer/in Kunststofftechnik				MR erwünscht	BS in Stuttgart
Werkstoffprüfer/in Metalltechnik				MR erwünscht	BS in Stuttgart
Zweiradmechatroniker/in Fahrradtechnik				ab HS	1-jähr. BFS Kraftfahrzeugtechnik erwünscht, BS in Ravensburg, Biberach ab 2. Ausbildungsjahr
<b>Verkehr, Logistik</b>					
<b>Im BiZ: Infomappe Nr. 15.1, Rund um Auto, Schiff und Flugzeug</b>					
Automobilkaufmann/-frau				MR erwünscht	BS in Ravensburg, Singen
Berufskraftfahrer/in				ab HS	Mindestalter 17 oder 18 Jahre Führerschein Klasse B, BS in Ehingen
Bootsbauer/in Neu-, Aus- und Umbau				ab HS	BS in Lübeck
Fahrzeuglackierer/in				ab HS	teilweise 1-jähr. BFS Farbtechnik erwünscht BS in Ravensburg, Biberach
Gleisbauer/in				ab HS	BS in Ehingen, Geislingen
Karosserie- und Fahrzeugbaumechaniker/in Karosserieinstandhaltungstechnik				ab HS	BS in Ravensburg
Kaufmann/-frau - Verkehrsservice				MR erwünscht	BS in Ludwigsburg, Freiburg, Karlsruhe, Kornwestheim
Kraftfahrzeugmechatroniker/in Motorradtechnik				MR erwünscht	1-jähr. BFS Fahrzeugtechnik erwünscht BS in Nürtingen

### Legende

- <sup>1)</sup> gute Chancen für eine Ausbildungsstelle - mehr Stellen als Bewerber/innen  
 mittlere Chancen für eine Ausbildungsstelle - etwa gleich viele Stellen und Bewerber/innen  
 geringe Chancen für eine Ausbildungsstelle - mehr Bewerber/innen als Stellen - Alternativen suchen!

- <sup>2)</sup> HS  
Hauptschulabschluss  
MR  
Mittlerer Bildungsabschluss  
FHR  
Fachhochschulreife  
Abi  
Abitur

- <sup>3)</sup> BS Berufsschule  
BFS Berufsfachschule

Ausbildungsberuf	Landkreis Konstanz <sup>1)</sup>	Landkreis Ravensburg <sup>1)</sup>	Bodensee-kreis <sup>1)</sup>	Bevorzugte Schulabschlüsse <sup>2)</sup>	Bemerkung <sup>3)</sup>
Kraftfahrzeugmechatroniker/in Nutzfahrzeugtechnik				MR erwünscht	1-jähr. BFS Fahrzeugtechnik erwünscht BS in Ravensburg, Leutkirch, Biberach, Sigmaringen
Kraftfahrzeugmechatroniker/in Personenkraftwagentchnik				MR erwünscht	1-jähr. BFS Fahrzeugtechnik erwünscht BS in Ravensburg, Friedrichshafen, Bad Saulgau, Überlingen, Biberach, Sigmaringen, Singen, Leutkirch
Kraftfahrzeugmechatroniker/in System- und Hochvolttechnik				MR erwünscht	BS in Ravensburg
Land- und Baumaschinenmechatroniker/in					
Straßenbauer/in				ab HS	BS in Tettnang, Friedrichshafen, Konstanz, Biberach, Sigmaringen
Straßenwärter/in				MR erwünscht	BS in Nagold
Technische/r Modellbauer/in Karosserie und Produktion				MR erwünscht	BS in Stuttgart, Heidenheim
Zweiradmechatroniker/in Fahrradtechnik				ab HS	1-jähr. BFS Kraftfahrzeugtechnik erwünscht, BS in Ravensburg, Biberach ab 2. Ausbildungsjahr
<b>Verkehr, Logistik</b> <b>Im BiZ: Infomappe Nr. 15.2, Lager, Transport und Verkehr</b>					
Berufskraftfahrer/in				ab HS	Mindestalter 17 oder 18 Jahre Führerschein Klasse B, BS in Ehingen
Fachkraft - Kurier-, Express- und Postdienstleistungen				ab HS	BS in Ravensburg, Ulm
Fachkraft - Lagerlogistik				MR erwünscht	BS in Ravensburg, Konstanz, Radolfzell
Fachkraft - Möbel-, Küchen- und Umzugsservice				ab HS	BS in Donaueschingen
Fachlagerist/in				ab HS	BS in Radolfzell, Ravensburg Neu-Ulm, Konstanz
Industrie Kaufmann/-frau				MR oder FHR erwünscht	BS in Ravensburg, Wangen, Bad Saulgau, Überlingen, Friedrichshafen, Singen
Kaufmann/-frau - Spedition und Logistikdienstleistung				MR erwünscht	BS in Ravensburg, Singen
Kaufmann/-frau - Verkehrsservice				MR erwünscht	BS in Ludwigsburg, Freiburg, Karlsruhe, Kornwestheim
<b>Wirtschaft, Verwaltung</b> <b>Im BiZ: Infomappe Nr. 16.1, Handel und Sekretariat</b>					
Automobilkaufmann/-frau				MR erwünscht	BS in Ravensburg, Singen

**Legende**

- <sup>1)</sup> gute Chancen für eine Ausbildungsstelle - mehr Stellen als Bewerber/innen  
 mittlere Chancen für eine Ausbildungsstelle - etwa gleich viele Stellen und Bewerber/innen  
 geringe Chancen für eine Ausbildungsstelle - mehr Bewerber/innen als Stellen - Alternativen suchen!

- <sup>2)</sup> HS Hauptschulabschluss  
MR Mittlerer Bildungsabschluss  
FHR Fachhochschulreife  
Abi Abitur

- <sup>3)</sup> BS Berufsschule  
BFS Berufsfachschule

## Das regionale Angebot an betrieblichen Ausbildungsplätzen

Ausbildungsberuf	Landkreis Konstanz <sup>1)</sup>	Landkreis Ravensburg <sup>1)</sup>	Bodensee-kreis <sup>1)</sup>	Bevorzugte Schulabschlüsse <sup>2)</sup>	Bemerkung <sup>3)</sup>
Drogist/in	👍	👍	👍	MR erwünscht	BS in Singen, Ulm
Fachangestellte/r für Arbeitsmarktdienstleistungen	👉	👉	👉	MR erwünscht	BS in Karlsruhe
Fachverkäufer/in - Lebensmittelhandwerk Bäckerei	👍	👍	👍	ab HS	BS in Ravensburg, Sigmaringen, Radolfzell
Fachverkäufer/in - Lebensmittelhandwerk Fleischerei	👍	👍	👍	ab HS	BS in Tettnang, Friedrichshafen, Biberach, Sigmaringen
Fachverkäufer/in - Lebensmittelhandwerk Konditorei	👍	👍	👍	ab HS	BS in Ravensburg, Sigmaringen
Florist/in	👉	👉	👉	ab HS	BS in Tübingen, Villingen- Schwenningen
Hotelkaufmann/-frau	👉	👉	👉	MR erwünscht	BS in Tettnang, Friedrichshafen, Radolfzell
Immobilienkaufmann/-frau	👉	👉	👉	MR oder FHR erwünscht	BS in Tettnang, Friedrichshafen, Radolfzell
Industriekaufmann/-frau	👍	👍	👍	MR oder FHR erwünscht	BS in Ravensburg, Wangen, Bad Saulgau, Überlingen, Friedrichshafen, Singen
Informatikkaufmann/-frau	👉	👉	👉	MR, FHR oder Abi erwünscht	BS in Friedrichshafen
IT-System-Kaufmann/-frau	👉	👉	👍	MR, FHR oder Abi erwünscht	BS in Biberach, Friedrichshafen
Kaufmann/-frau - Büromanagement	👍	👍	👍	MR erwünscht	BS in Ravensburg, Friedrichshafen, Bad Saulgau, Biberach, Singen, Konstanz
Kaufmann/-frau - Dialogmarketing	👉	👉	👉	MR erwünscht	BS in Villingen-Schwenningen
Kaufmann/-frau - E-Commerce	👉	👉	👉	MR erwünscht	BS in Stockach
Kaufmann/-frau - Einzelhandel	👍	👍	👍	MR erwünscht	BS in Friedrichshafen, Ravensburg, Wangen, Bad Saulgau, Überlingen, Konstanz, Singen
Kaufmann/-frau - Gesundheitswesen	👉	👉	👉	MR erwünscht	BS in Ravensburg, Aulendorf
Kaufmann/-frau - Groß- und Außenhandel Großhandel	👍	👍	👉	MR erwünscht	BS in Ravensburg, Friedrichshafen, Wangen, Bad Saulgau, Biberach, Stockach, Singen
Kaufmann/-frau - Marketingkommunikation	👉	👉	👉	MR erwünscht	BS in Karlsruhe, Stuttgart
Kaufmann/-frau - Spedition und Logistikdienstleistung	👍	👍	👉	MR erwünscht	BS in Ravensburg, Singen
Kaufmann/-frau - Tourismus und Freizeit	👉	👉	👉	MR erwünscht	BS in Singen

### Legende

- <sup>1)</sup> 👍 gute Chancen für eine Ausbildungsstelle - mehr Stellen als Bewerber/innen  
 👉 mittlere Chancen für eine Ausbildungsstelle - etwa gleich viele Stellen und Bewerber/innen  
 👉 geringe Chancen für eine Ausbildungsstelle - mehr Bewerber/innen als Stellen - Alternativen suchen!

- <sup>2)</sup> HS  
 Hauptschulabschluss  
 MR  
 Mittlerer Bildungsabschluss  
 FHR  
 Fachhochschulreife  
 Abi  
 Abitur

- <sup>3)</sup> BS Berufsschule  
 BFS Berufsfachschule



Ausbildungsberuf	Landkreis Konstanz <sup>1)</sup>	Landkreis Ravensburg <sup>1)</sup>	Bodensee-kreis <sup>1)</sup>	Bevorzugte Schulabschlüsse <sup>2)</sup>	Bemerkung <sup>3)</sup>
Kaufmann/-frau - Verkehrsservice				MR erwünscht	BS in Ludwigsburg, Freiburg, Karlsruhe, Kornwestheim
Kaufmann/-frau - Versicherungen u. Finanzen Finanzberatung				MR erwünscht	BS in Ravensburg, Radolfzell
Kaufmann/-frau - Versicherungen u. Finanzen Versicherung				MR, FHR oder Abi erwünscht	BS in Ravensburg, Radolfzell
Mediengestalter/in Digital und Print Beratung und Planung				MR erwünscht	BS in Reutlingen
Medienkaufmann/-frau Digital und Print				MR erwünscht	BS in Villingen-Schwenningen
Medizinische/r Fachangestellte/r				ab gutem HS oder MR	BS in Ravensburg, Aulendorf, Singen
Personaldienstleistungskaufmann/-frau				MR erwünscht	BS in Ulm, Stuttgart, Freiburg
Pharmazeutisch-kaufmännische/r Angestellte/r				MR erwünscht	BS in Ravensburg, Aulendorf
Rechtsanwaltsfachangestellte/r				MR erwünscht	BS in Ravensburg, Konstanz
Sport- und Fitnesskaufmann/-frau				MR, FHR oder Abi erwünscht	BS in Stuttgart, Villingen-Schwenningen
Steuerfachangestellte/r				MR erwünscht	BS in Ravensburg, Singen
Tourismuskauflmann/-frau (Privat- und Geschäftsreisen)				MR, FHR oder Abi erwünscht	BS in Ravensburg, Singen
Veranstaltungskaufmann/-frau				MR, FHR oder Abi erwünscht	BS in Baden-Baden
Verkäufer/in				ab HS	BS in Friedrichshafen, Bad Saulgau, Biberach, Sigmaringen, Singen, Stockach, Radolfzell
Zahnmedizinische/r Fachangestellte/r				ab HS	BS in Konstanz, Ravensburg, Aulendorf
<b>Wirtschaft, Verwaltung</b>					
<b>Im BiZ: Infomappe Nr. 16.2, Finanzen, Marketing, Recht und Verwaltung</b>					
Bankkaufmann/-frau				MR, FHR oder Abi erwünscht	BS in Friedrichshafen, Ravensburg, Wangen, Biberach, Überlingen, Radolfzell
Fachangestellte/r für Arbeitsmarktdienstleistungen				MR erwünscht	BS in Karlsruhe
Gestalter/in für visuelles Marketing				MR oder Abi erwünscht	BS in Stuttgart, Freiburg, Mannheim

#### Legende

- <sup>1)</sup> gute Chancen für eine Ausbildungsstelle - mehr Stellen als Bewerber/innen  
 mittlere Chancen für eine Ausbildungsstelle - etwa gleich viele Stellen und Bewerber/innen  
 geringe Chancen für eine Ausbildungsstelle - mehr Bewerber/innen als Stellen - Alternativen suchen!

- <sup>2)</sup> HS  
Hauptschulabschluss  
MR  
Mittlerer Bildungsabschluss  
FHR  
Fachhochschulreife  
Abi  
Abitur

- <sup>3)</sup> BS Berufsschule  
BFS Berufsfachschule

## Das regionale Angebot an betrieblichen Ausbildungsplätzen

Ausbildungsberuf	Landkreis Konstanz <sup>1)</sup>	Landkreis Ravensburg <sup>1)</sup>	Bodensee-kreis <sup>1)</sup>	Bevorzugte Schulabschlüsse <sup>2)</sup>	Bemerkung <sup>3)</sup>
Immobilienkaufmann/-frau				MR oder FHR erwünscht	BS in Tettnang, Friedrichshafen, Radolfzell
Justizfachangestellte/r				MR erwünscht	BS in Ravensburg, Konstanz
Kaufmann/-frau - Dialogmarketing				MR erwünscht	BS in Villingen-Schwenningen
Kaufmann/-frau - Marketingkommunikation				MR erwünscht	BS in Karlsruhe, Stuttgart
Kaufmann/-frau - Versicherungen u. Finanzen Finanzberatung				MR erwünscht	BS in Ravensburg, Radolfzell
Kaufmann/-frau - Versicherungen u. Finanzen Versicherung				MR, FHR oder Abi erwünscht	BS in Ravensburg, Radolfzell
Rechtsanwaltsfachangestellte/r				MR erwünscht	BS in Ravensburg, Konstanz
Sozialversicherungsfachangestellte/r Allg. Krankenversich.				MR erwünscht	BS in Biberach
Sozialversicherungsfachangestellte/r Rentenversicherung				MR erwünscht	BS in Biberach
Steuerfachangestellte/r				MR erwünscht	BS in Ravensburg, Singen
Verwaltungsfachangestellte/r Kommunalverwaltung				MR erwünscht	BS in Ravensburg, Konstanz

### Legende

- <sup>1)</sup> gute Chancen für eine Ausbildungsstelle - mehr Stellen als Bewerber/innen  
 mittlere Chancen für eine Ausbildungsstelle - etwa gleich viele Stellen und Bewerber/innen  
 geringe Chancen für eine Ausbildungsstelle - mehr Bewerber/innen als Stellen - Alternativen suchen!

- <sup>2)</sup> HS  
Hauptschulabschluss  
MR  
Mittlerer Bildungsabschluss  
FHR  
Fachhochschulreife  
Abi  
Abitur

- <sup>3)</sup> BS Berufsschule  
BFS Berufsfachschule

## Neu geordnete Berufe

### Modernisierte Ausbildungsberufe ab 01.01.2020

#### Hebamme/Entbindungspfleger

Die schulische Ausbildung wird durch ein duales Studium abgelöst, das mit einem Bachelor und einer staatlichen Prüfung abgeschlossen wird. Voraussetzung für den Zugang zum Studium ist der Abschluss einer mindestens zwölfjährigen allgemeinen Schulausbildung oder eine abgeschlossene Ausbildung in einem Pflegeberuf. Während des Studiums erhalten die angehenden Hebammen von der jeweiligen Praxiseinrichtung eine Vergütung.

#### Pflegefachmann/-frau (bisher:

#### Altenpfleger/in, Gesundheits- und Krankenpfleger/in, Gesundheits- und Kinderkrankenpfleger/in)

Künftig absolvieren die Auszubildenden in den ersten zwei Jahren eine gemeinsame, auf alle Versorgungsbereiche ausgerichtete Ausbildung. Im dritten Jahr können sie sich für die Fortsetzung dieser generalistischen Ausbildung und den Erwerb des Abschlusses Pflegefachmann/-frau entscheiden, oder sie können ihren Schwerpunkt auf die Pflege alter Menschen oder die Versorgung von Kindern legen und einen Abschluss als Altenpfleger/in bzw. Gesundheits- und Kinderkrankenpfleger/in erwerben.

### Modernisierte Ausbildungsberufe ab 01.08.2020

#### Bankkaufmann/-frau

Modernisierungsbedarf bestand insbesondere im Hinblick auf die voranschreitende Digitalisierung. So finden beispielsweise neben digitalen Technologien auch die Kundenorientierung, das persönliche Gespräch und die ganzheitliche Betreuung der Kunden durch das Bankpersonal verstärkt Berücksichtigung. Die Abschlussprüfung wird künftig in zwei zeitlich auseinanderfallenden Teilen durchgeführt.

#### Biologielaborant/in

#### Chemielaborant/in

Die Änderungsverordnung war notwendig, um die Berufe an die technologische Entwicklung in Bezug auf die Digitalisierung anzupassen. Hierzu werden insbesondere die vorhandenen Wahlqualifikationen aktualisiert.

#### Fachinformatiker/in Anwendungsentwicklung

#### Fachinformatiker/in Daten- und Prozessanalyse

#### Fachinformatiker/in Digitale Vernetzung

#### Fachinformatiker/in Systemintegration

Die Ausbildung in den IT-Berufen wird aktualisiert, um sie an die geänderten Anforderungen in den Bereichen Vernetzung, Internet of Things sowie Industrie 4.0 und die damit verbundene Digitalisierung aller Wirtschaftsbereiche anzupassen.

Der Ausbildungsberuf Fachinformatiker/in mit den beiden bisherigen Fachrichtungen "Anwendungsentwicklung" und "Systemintegration" wird um zwei neue Fachrichtungen "Daten- und Prozessanalyse" sowie "Digitale Vernetzung" ergänzt. Außerdem wird die Abschlussprüfung künftig in zwei zeitlich auseinanderfallenden Teilen durchgeführt.

#### Hauswirtschaftler/in

Künftig wird die Ausbildung nicht mehr in Einsatzgebieten, sondern in den drei Schwerpunkten "Personenbetreuende Dienstleistungen", "Serviceorientierte Dienstleistungen" und "Ländlich-agrarische Dienstleistungen" durchgeführt.

#### IT-System-Elektroniker/in

Bei der Neuordnung der IT-Berufe wurden beim IT-System-Elektroniker/in insbesondere die elektrotechnischen Inhalte aktualisiert. Die Abschlussprüfung wird künftig in zwei zeitlich auseinanderfallenden Teilen durchgeführt.

#### Kaufmann/-frau für Digitalisierungsmanagement

#### (bisher: Informatikkaufmann/-frau)

#### Kaufmann/-frau für IT-System-Management

#### (bisher: IT-System-Kaufmann/-frau)

Die beiden kaufmännisch orientierten IT-Berufe Informatikkaufmann/-frau und IT-System-Kaufmann/-frau werden neu profiliert, teils zusammengelegt und zum Teil um ein neues Profil ergänzt.

#### Kaufmann/-frau für Groß- und Außenhandelsmanagement - Fachrichtung Großhandel bzw. Außenhandel

#### (bisher: Kaufmann/-frau im Groß- und Außenhandel - Fachrichtung Großhandel bzw. Außenhandel)

Modernisierungsbedarf ergibt sich insbesondere durch die wachsende Bedeutung elektronischer Geschäftsprozesse (inklusive E-Commerce) sowie prozess- bzw. projektorientierter Arbeit. Zudem ändert sich die Berufsbezeichnung in Kaufmann/-frau für Groß- und Außenhandelsmanagement. Die bisherigen Fachrichtungen "Außenhandel" und "Großhandel" bleiben bestehen.

#### Lacklaborant/in

(siehe Biologielaborant/in und Chemielaborant/in)

#### Mediengestalter/in Bild und Ton

#### (bisher: Film- und Videoeditor/in)

Die Ausbildung im Beruf Mediengestalter/in Bild und Ton wird mit dem Ausbildungsberuf Film- und Videoeditor/in zusammengelegt. Im dritten Ausbildungsjahr erfolgt eine Differenzierung mithilfe von Wahlqualifikationen.

**Ausführliche Informationen zu neuen bzw. neu geordneten Ausbildungsberufen: BERUFENET (Datenbank der Bundesagentur für Arbeit) oder www.bibb.de (Bundesinstitut für Berufsbildung).**

# Ausbildung im "öffentlichen Dienst"

## Öffentlicher Dienst - was ist das?

Unter der Bezeichnung „öffentlicher Dienst“ versteht man die Arbeit der Beamtinnen und Beamten und Angestellten in verschiedenen Verwaltungen und Behörden von Bund, Ländern und Kommunen. Dazu gehören zum Beispiel Berufe in der allgemeinen Verwaltung von Städten und Gemeinden, in Schulen und staatlichen Krankenhäusern, bei Polizei- und Sicherheitsbehörden, im Gesundheitswesen oder bei Arbeitsagenturen.

Die Beschäftigten im öffentlichen Dienst teilen sich in zwei Gruppen auf:

1. Angestellte und Arbeiter/innen
2. Beamtinnen und Beamte

## Welche Ausbildungsmöglichkeiten gibt es?

Wer eine Ausbildung für den öffentlichen Dienst beginnen möchte, hat zwei Möglichkeiten zur Auswahl:

### 1. Betriebliche Ausbildung

Diese entspricht der betrieblichen Berufsausbildung, die am Anfang dieser Broschüre vorgestellt wurde.

Zum Beispiel sind folgende Ausbildungen möglich:

- Arbeitsagenturen: Fachangestellte/r für Arbeitsmarktdienstleistungen
- Straßenbauverwaltungen: Straßenwärter/in
- Behörden von Bund, Ländern und Kommunen: Verwaltungsfachangestellte/r

Verwaltungen und Behörden legen häufig Bewerbungstermine fest: Die Berufsberatung kann dir Auskunft über die Ausbildungsgänge, Bewerbungsadressen und -fristen geben.

## 2. Ausbildung für eine Beamtenlaufbahn

Bei den Beamtenlaufbahnen trennt man zwischen dem technischen und dem nichttechnischen Dienst. Innerhalb dieser Unterscheidung spricht man vom mittleren, gehobenen und höheren Dienst.

Für die einzelnen Laufbahnen sind unterschiedliche Schulabschlüsse vorgeschrieben: Mit einem mittleren Schulabschluss oder vergleichbaren Abschluss kannst du dich für den **mittleren nichttechnischen Dienst** bewerben.

Folgende Laufbahnen sind zum Beispiel möglich:

- Allgemeine innere Verwaltung
- Bundeswehr (Wehrverwaltung)
- Justizvollzugsdienst
- Steuerverwaltung
- Zolldienst
- Polizei der Länder oder des Bundes.

Die Laufbahn des **mittleren technischen Dienstes** setzt eine abgeschlossene Berufsausbildung voraus.

Für den **gehobenen Dienst** benötigt man die Fachhochschulreife oder einen als gleichwertig anerkannten Bildungsstand. Für den **höheren Dienst** ist ein abgeschlossenes Hochschulstudium (Master oder vergleichbarer Abschluss) erforderlich.

Hinweis: Diese Laufbahnmöglichkeiten heißen – je nach Bundesland – auch Einstiegsamt oder Qualifikationsebene.

Für die Zulassung zur Beamtenausbildung musst du an einem Auswahlverfahren teilnehmen. Dafür gibt es feste Anmeldetermine. Nähere Informationen bekommst du bei den jeweiligen Behörden und bei der Berufsberatung.

Ausführliche Informationen über viele Ausbildungen in der Bundesverwaltung findest du in verschiedenen Sprachen unter: **[www.wir-sind-bund.de](http://www.wir-sind-bund.de)**.



Ich bringe

**MENSCHEN**  
**weiter!**

**Thomas K.**

Auszubildender aus Passau

„Mein Job ist sehr abwechslungsreich. Die BA ist ein sicherer Arbeitgeber und übernimmt mich auf Dauer.“

Die Bundesagentur für Arbeit erbringt als größte Dienstleisterin für den deutschen Arbeitsmarkt kompetent und kundenorientiert umfassende Dienstleistungen für Bürgerinnen und Bürger, Unternehmen und Institutionen. Unsere Mitarbeiterinnen und Mitarbeiter zeichnet ein starkes Interesse an der Arbeit mit Menschen aus.

Hierfür suchen wir jährlich zum 01.09. bundesweit an verschiedenen Standorten

## Auszubildende (w/m/d) zur/zum Fachangestellten für Arbeitsmarktdienstleistungen

### Wir bieten Ihnen:

- eine dreijährige duale Ausbildung in einem staatlich anerkannten Ausbildungsberuf
- hohe Praxisorientierung und moderne Lernformen
- zusätzliche Lehrgänge zur Vermittlung spezieller Kompetenzen (z. B. Kommunikationstrainings)
- einen "Blick über den Tellerrand" durch Betriebs- und Auslandspraktika
- ein unbefristetes Arbeitsverhältnis nach erfolgreichem Abschluss
- vielfältige Karrierechancen

### Wir erwarten von Ihnen:

- einen vorzugsweise mittleren Bildungsabschluss
- hohe sozial-kommunikative Fähigkeiten
- die Bereitschaft, nach erfolgreichem Abschluss auch außerhalb Ihres Wohnortes zu arbeiten
- Idealerweise: Interesse an den Themen der Wirtschafts- und Sozialpolitik sowie am Umgang mit Rechtsvorschriften

### Interessiert?

Weitere Informationen zum Einstieg bei der BA finden Sie unter [www.arbeitsagentur-bringtweiter.de](http://www.arbeitsagentur-bringtweiter.de). Bitte bewerben Sie sich über unser Bewerbungsportal [www.arbeitsagentur.de/ba-bewerbungsportal](http://www.arbeitsagentur.de/ba-bewerbungsportal).

Die Bundesagentur für Arbeit ist eine Arbeitgeberin, die Chancengleichheit und Vielfalt ihrer Mitarbeiterinnen und Mitarbeiter fördert. Hierbei unterstützen wir auch die Beschäftigung von Menschen mit Behinderung.



Jetzt mobil das  
Karriereportal  
der BA besuchen.



## Ausbildung Beamten/Beamtin im mittleren Dienst

### Finanzwirt/in in der Steuerverwaltung (mittlerer Dienst)

Für die Finanzämter Konstanz, Singen, Überlingen, Friedrichshafen, Ravensburg und Wangen bitte bei folgender Adresse bewerben:

#### Adressen

Oberfinanzdirektion Karlsruhe  
Moltkestr. 50  
76133 Karlsruhe  
Telefon: 0761 926 0  
E-Mail: poststelle@ofdka.bwl.de  
Web: www.steuer-kann-ich-auch.de

### Mittlerer Justizdienst – Justizfachwirt/in

Derzeit ist ein Zugang zum mittleren Justizdienst-Justizfachwirt/in ausschliesslich über eine Fortbildung nach der Ausbildung Justizfachangestellte/r möglich.

### Mittlerer Kommunalverwaltungsdienst - Allgemeine Innere Verwaltung

#### Adressen

Gemeinde-, Stadtverwaltungen oder Landratsamt  
Abschluss: Kreis-, Stadt-, Gemeinde-, Regierungsassistent/in  
Ausbildungsdauer: 2 Jahre

### Mittlerer Polizeivollzugsdienst - Polizeivollzugsbeamter/in

#### Bewerbungsvoraussetzungen:

- > **Deutsche Staatsangehörigkeit**
  - Ausnahmen sind möglich
- > **Verfassungstreue**
- > **Alter: 16 ½ - 32 Jahre**
- > **Mindestgröße: 160 cm**
- > **Sehstärke 50% bzw. 30%**
  - Je nach Alter ohne Sehhilfe
- > **Tätowierung**
  - Dezenz und inhaltliche nicht zu beanstandende Tätowierungen im Bereich der Ober-, Unterarme und Hände können - vorbehaltlich einer Bewertung einer Prüfungskommission - erlaubt sein. Im nicht sichtbaren Bereich dürfen die Darstellungen nicht gegen die freiheitlich demokratische Grundordnung verstoßen, keine diskriminierende, gewaltverherrlichende oder sonstige gesetzlich verbotene Motive enthalten oder einen achtungs- und vertrauensunwürdigen Eindruck erwecken.
- > **Körperlich und gesundheitlich fit (BMI zwischen 18 und 27,5)**
- > **keine Vorstrafen / Ermittlungsverfahren**
- > **Deutsches Sportabzeichen in Silber**
- > **Mittlerer Bildungsabschluss**
  - mit Mindestdurchschnitt oder Höherer Bildungsabschluss
- > **Erfolgreicher Einstellungstest**
  - Rangliste
- > **Polizeidiensttauglich**
- > **Bewerbungsschluss:**  
mittl. Dienst 15.05. und 15.11.  
jeweils im Vorjahr
- Ausbildungsdauer: 2 ½ Jahre**
- Abschluss: Polizeimeister/in**
  - Schutzpolizei
- Aufstieg in den gehobenen Polizeivollzugsdienst möglich**

#### Adressen

Polizeipräsidium Konstanz  
Einstellungsberatung Konstanz  
Benediktinerplatz 3  
78467 Konstanz  
Telefon: 07531 9950  
E-Mail: konstanz.pp@polizei.bwl.de  
Web: www.ppkonstanz.polizei-bw.de

Einstellungsberatung Friedrichshafen  
Ehlersstr. 15  
88046 Friedrichshafen  
Telefon: 07541 2893 1550  
E-Mail: friedrichshafen.pp@polizei.bwl.de  
Web: www.polizei-friedrichshafen.de

Einstellungsberatung Ravensburg  
Gartenstr. 97  
88212 Ravensburg  
Telefon: 0751 803 1112  
E-Mail: ravensburg.pp@polizei.bwl.de  
Web: www.polizei-bw.de

### Mittlerer Polizeivollzugsdienst - Polizeivollzugsbeamter/in in der Bundespolizei

Über <https://www.komm-zur-bundespolizei.de/> erfährst Du, welcher Einstellungsberater für Dich zuständig ist.

#### Voraussetzung:

siehe Vorbemerkung "Ausbildung im öffentlichen Dienst" - "Beamtenlaufbahn"

#### Einstellungstermine:

März und September

#### Ausbildungsdauer:

2,5 Jahre (Oerlenbach und Bamberg)

#### Abschluss:

Polizeimeister/-in

#### Endstufe:

Polizeihauptmeister/-in

#### Aufstiegsmöglichkeiten:

Studium ohne Abitur / Fachhochschulreife intern möglich

#### Bewerbung:

mind. 1 Jahr vor Einstellungstermin Bewerbungsunterlagen über:

[www.komm-zur-bundespolizei.de](http://www.komm-zur-bundespolizei.de)

**Die Einstellungsberater bieten regelmäßig Beratungstermine in Deinem Berufsinformationszentrum (BiZ) an. Frage einfach nach den nächsten Terminen.**

**Adresse / Tel.-Nr. BiZ, siehe Seite 94**

#### **Adressen**

Bundespolizeiakademie  
Einstellungsberatung Konstanz  
Konrad-Zuse-Str. 6  
78467 Konstanz  
Telefon: 07531 1288 172  
E-Mail: eb.konstanz@polizei.bund.de  
Web: www.bundespolizei.de

Bundespolizeiakademie  
Einstellungsberatung Freiburg  
Wentzinger Str. 25  
79106 Freiburg  
Telefon: 0761 20273 30  
E-Mail: eb.freiburg@polizei.bund.de  
Web: www.komm-zur-bundespolizei.de

Bundespolizeiakademie  
Einstellungsberatung Böblingen  
Wolfgang-Brumme-Allee 52  
71034 Böblingen  
Telefon: 07031 21284600  
E-Mail: eb.boeblingen@polizei.bund.de  
Web: www.komm-zur-bundespolizei.de

#### **Mittlerer Verwaltungsdienst bei den Justizvollzugsanstalten**

##### **Adressen**

Örtliche Justizvollzugsanstalt  
Web: www.justiz-bw.de  
Abschluss: Beamte/r im allgemeinen Vollzugsdienst bei den Justizvollzugsanstalten  
Ausbildungsdauer: 2 Jahre

#### **Mittlerer Zolldienst**

Die 2-jährige Ausbildung gliedert sich in Unterrichtsabschnitte und praktische Ausbildungsphasen. Der Unterricht findet an den Ausbildungsstätten des Bildungs- und Wissenschaftszentrums der Bundesfinanzverwaltung (BWZ), zum Beispiel in Sigmaringen statt. An den Zolldienststellen Ihres Ausbildungshauptzollamts absolvieren Sie die praktischen Ausbildungsabschnitte.

##### **Adressen**

Hauptzollamt Singen  
Magistr. 3  
78224 Singen  
Telefon: 07731 8205 5122  
E-Mail: ausbildung.hza-singen@zoll.bund.de  
Web: www.zoll.de

Zollamt Ravensburg  
Postanschrift:  
Magirusstraße 39/2  
89077 Ulm  
Telefon: 0731 9648 1110  
E-Mail: ausbildung.hza-ulm@zoll.bund.de  
Web: www.zoll.de

## Laufbahnen der Bundeswehr

Die Bundeswehr gehört zu den größten Arbeitgebern Deutschlands. Sie bietet eine Vielzahl von Berufsausbildungen in der Verwaltung, der technischen Entwicklung und dem Dienstleistungsbereich. Frauen und Männer haben, je nach der Höhe der erreichten Schulbildung, in zivilen aber auch in allen militärischen Bereichen die Möglichkeit, einen von über **60 Ausbildungsberufen** zu erlernen und sich als Soldat oder Beamter in einem Fachgebiet in nachfolgenden Laufbahnen zu spezialisieren.

Für Studieninteressierte gibt es auch die Möglichkeit, sich in verschiedenen dualen Studiengängen in die Laufbahn der Offiziere oder der Beamte des gehobenen Dienstes einschreiben zu lassen.

### Mannschaften

Soldaten der Mannschaftslaufbahn sind ausgebildete Spezialisten. Mit Erfüllung der Vollzeitschulpflicht und mit Erreichen des Hauptschulabschlusses steht dir dieser Weg offen. Der Einsatz als Soldat auf Zeit als auch als Freiwillig Wehrdienstleistender kann in vielen Berufssparten stattfinden, z.B. als Sachbearbeiter in Verwaltungsaufgaben, als Krankenpfleger, als Gebirgsjäger bis hin zum Kraftfahrer für Schwerlasttransporte.

### Fachunteroffiziere

Als Fachunteroffizier übernimmst du in erster Linie Tätigkeiten, die mit denen der zivilen Gesellenebene vergleichbar sind. Hierfür erfolgt eine umfangreiche militärische und fachbereichsbezogene Ausbildung. Du wirst als Spezialist für bestimmte Fachtätigkeiten eingesetzt, aber in der Regel nicht mit militärischen Führungsaufgaben betraut.

### Feldweibel des Fachdienstes/Truppendienstes

Im Truppendienst wirst du mit Schwerpunkt als militärischer Führer und Ausbilder eingesetzt. Berufsprofile wie Feldjäger, Fallschirmjäger oder als Feldweibel in bestimmten Waffensystemen der Bundeswehr gehören zu den bekanntesten Bereichen.

Feldweibel des Fachdienstes übernehmen die Verantwortung für einen bestimmten Fachbereich und sind vergleichbar mit der Meisterebene. Vor allem technische, verwaltungseigene oder sanitätsdienstliche Aufgaben mit Führungsverantwortung gehören zum Bereich des beruflichen Einsatzes.

### Anmerkung:

In annähernd fast allen vorgenannten militärischen Laufbahnen bestehen zusätzlich Ansprüche auf berufsfördernde Maßnahmen. Dies bedeutet für den betroffenen Personenkreis, dass während und nach der Dienstzeit als Soldat/Soldatin Gelder für das Erreichen zusätzlicher Bildungsabschlüsse bzw. Berufsabschlüsse bereitgestellt werden.

### Azubi bei der Bundeswehr

In ca. 60 staatlich anerkannten Ausbildungsberufen hast du die Möglichkeit, dich bundesweit für einen Ausbildungsplatz in der Bundeswehr zu bewerben. Nach Abschluss der Ausbildung hast du sehr gute Chancen, in verschiedene zivile oder militärische Laufbahnen in der Bundeswehr übernommen zu werden.

### Beamter des mittleren Dienstes

Mit Abschluss der Mittleren Reife hast du die Möglichkeit, im zivilen Teil der Wehrverwaltung als Beamter des mittleren Verwaltungsdienstes einzusteigen. Je nach Berufswunsch kann der Einsatz im nichttechnischen Bereich, naturwissenschaftlichen Bereich oder im Bereich der fernmelde- und elektronischen Aufklärung erfolgen. Nach einer Ausbildungszeit von zwei Jahren und nach einer dreijährigen Probezeit hast du dann die Chance, als Beamter auf Lebenszeit in einer unkündbaren Stellung zu verbleiben.

**Wenn du weitere Informationen für die Voraussetzungen zum Einstieg in vorgenannte Laufbahnen benötigst und an einem unverbindlichen Beratungsgespräch Interesse hast, wende dich bitte an folgende Kontaktadresse:**

### Karriereberatungsbüro der Bundeswehr Donaueschingen

Karlstr. 4  
78166 Donaueschingen  
Tel: 0771 8985 310  
Email: [kbbdonaueschingen@bundeswehr.org](mailto:kbbdonaueschingen@bundeswehr.org)  
[www.bundeswehr-karriere.de](http://www.bundeswehr-karriere.de)

### Karriereberatungsbüro der Bundeswehr Ravensburg

Gartenstr. 86  
88212 Ravensburg  
Tel: 0751 8806 10  
Email: [kbbraensburg@bundeswehr.org](mailto:kbbraensburg@bundeswehr.org)  
[www.bundeswehr-karriere.de](http://www.bundeswehr-karriere.de)

**kostenlose Hotline: 0800 9 80 08 80**

**Beachte die regelmäßig stattfindenden Sprechtag der Karriereberatung im Berufsinformationszentrum - BiZ Deiner Agentur für Arbeit!**  
**Adresse / Tel.-Nr. BiZ, siehe Seite 94**



## Schulische Ausbildungswege

Auf den folgenden Seiten kannst du nachsehen

- welche schulischen Ausbildungsberufe du in deiner Region erlernen kannst,
- wo sich die jeweiligen Schulen befinden,
- welche Voraussetzungen notwendig sind,
- wie lange die Ausbildung dauert und
- welchen Abschluss du erwirbst.

Für viele schulische Ausbildungen musst du dich mindestens ein Jahr vor Beginn der Berufsausbildung bewerben. Außerdem kann es sein, dass du vor Schulbeginn noch ein Praktikum ableisten musst. Daher solltest du dich frühzeitig bei der Schule über die genauen Voraussetzungen informieren und dir Informationsmaterial besorgen.

Wenn du dich für eine schulische Ausbildung interessierst, bei der die Schulplätze sehr begehrt sind, informiere dich auch über ähnliche Berufsausbildungen. Mithilfe der **planet-beruf.de Infomappen** im BiZ oder im Internet unter **www.berufsfeld-info.de** kannst du dir einen Überblick über Berufe in 28 verschiedenen Berufsfeldern verschaffen, wie zum Beispiel „Computer und Informatik“ oder „Soziales, Pädagogik“. In diesen Infomappen werden die Ausbildungsberufe in den verschiedenen Bereichen anhand ihrer Tätigkeiten und Anforderungen miteinander verglichen, sodass du nach Berufen suchen kannst, die deinem Wunschberuf ähnlich sind.

Du weißt noch nicht, was du später mal werden willst? Der **BERUFE Entdecker** hilft dir bei den ersten Schritten in der Berufsorientierung. Schau dir Bilder von interessanten Arbeitsbereichen an, checke typische Tätigkeiten und entdecke spannende Ausbildungsberufe! Unter **www.entdecker.biz-medien.de** – oder hol dir die App für Smartphone und Tablet.

Versuche auch, dich mit Berufen zu beschäftigen, an die du bisher noch nicht gedacht hast. Wie wäre es, wenn du als Mädchen einen technischen Beruf oder als Junge einen sozialen Beruf wählst? Unter **www.planet-beruf.de** findest du die Broschüren „MINT for you“ und „SOZIAL for you“, die dir vielleicht neue Wege aufzeigen.

Zu den einzelnen Berufen kannst du dich auch unter **www.planet-beruf.de** > „Mein Beruf“ informieren. Dort kannst du „Berufe von A bis Z“, „Berufe live“ und „Tagesabläufe“ in der Ausbildung ansehen.

Weitere Informationen zu Berufen findest du im **BERUFENET** der Bundesagentur für Arbeit unter **www.berufenet.arbeitsagentur.de**. Dort sind alle Ausbil-

dungsberufe, auch mit Bildern und Filmen, ausführlich beschrieben.

Wenn du dich für Adressen von Schulen interessierst, an denen du dich ausbilden lassen kannst, kannst du unter **http://kursnet-finden.arbeitsagentur.de** selbst danach suchen und deine Suche z. B. auf deinen Wohnort einschränken.

**Hinweis:** Die Ausbildung an öffentlichen Schulen ist kostenfrei, allerdings musst du mit Kosten für Lernmittel sowie mit Aufnahme- und Prüfungsgebühren rechnen. Private Schulen können zusätzlich Lehrgangsgebühren erheben. Eventuell kannst du aber während deiner schulischen Ausbildung auch finanzielle Hilfen nach dem Bundesausbildungsförderungsgesetz (BAföG) erhalten. Informationen darüber findest du im Beitrag „Finanzielle Unterstützung“ und im Internet unter **bafög.de**.



## Altenpflegehelfer/in

### Voraussetzungen

- Hauptschulabschluss oder Nachweis eines gleichwertigen Bildungsstandes
- gesundheitliche Eignung
- Ausbildungsvertrag mit einem geeigneten Träger einer Einrichtung der Altenhilfe

### Dauer

1 Jahr

### Abschluss

Staatlich anerkannte/r  
Altenpflegehelfer/in

### Adressen

Mettnau Schule  
Scheffelstr.39  
78315 Radolfzell  
Telefon: 07732 94420  
E-Mail: [info@mettnau-schule.de](mailto:info@mettnau-schule.de)

Web: [www.mettnau-schule.de](http://www.mettnau-schule.de)

#### Bemerkung:

Auch 2-jährige Ausbildung Altenpflegehilfe für  
Nichtmuttersprachler/innen mit Schwerpunkt:  
Förderung der Sprachkompetenz.

DAA - Deutsche Angestellten-Akademie GmbH  
Staatlich anerkannte Berufsfachschule für Alten-  
pflege

Wehrdstr. 7

78224 Singen

Telefon: 07731 791108

E-Mail: [info.singen@daa.de](mailto:info.singen@daa.de)

Web: [www.daa-singen.de](http://www.daa-singen.de)

Justus-von-Liebig-Schule

Carl-Benz-Weg 35

88662 Überlingen

Telefon: 07551 809220

E-Mail: [sekretariat@jvls-ueberlingen.de](mailto:sekretariat@jvls-ueberlingen.de)

Web: [www.jvls-ueberlingen.de](http://www.jvls-ueberlingen.de)

#### Bemerkung:

Auch 2-jährige Ausbildung Altenpflegehilfe für  
Nichtmuttersprachler/innen mit Schwerpunkt:  
Förderung der Sprachkompetenz.

Diakonisches Institut für Soziale Berufe

Berufsfachschule für Altenpflege und Altenpfle-  
gehilfe

Paulinenstr. 56

88046 Friedrichshafen

Telefon: 07541 399091 0

E-Mail: [ps-friedrichshafen@diakonisches-institut.de](mailto:ps-friedrichshafen@diakonisches-institut.de)

@diakonisches-institut.de

Web: [www.diakonisches-institut.de](http://www.diakonisches-institut.de)

Geschwister-Scholl-Schule

Öschweg 5

88299 Leutkirch im Allgäu

Telefon: 07561 9811 300

E-Mail: [sekretariat@gss-leutkirch.de](mailto:sekretariat@gss-leutkirch.de)

Web: [www.gss-leutkirch.de](http://www.gss-leutkirch.de)

#### Bemerkung:

Auch 2-jährige Ausbildung Altenpflegehilfe für  
Nichtmuttersprachler/innen mit Schwerpunkt:  
Förderung der Sprachkompetenz.

Institut für Soziale Berufe Ravensburg gGmbH

Kapuzinerstr. 2

88212 Ravensburg

Telefon: 0751 361560

E-Mail: [info@ifsb-rv.de](mailto:info@ifsb-rv.de)

Web: [www.ifsb-rv.de](http://www.ifsb-rv.de)

#### Bemerkung:

Auch 2-jährige Ausbildung Altenpflegehilfe für  
Nichtmuttersprachler/innen mit Schwerpunkt:  
Förderung der Sprachkompetenz.

## Altenpfleger/in

### Voraussetzungen

Die bisherigen Ausbildungen in der Al-  
ten-, Kranken- und Kinderkrankenpflege  
werden zusammengelegt.

Künftig absolvieren die Auszubildenden  
in den ersten zwei Jahren eine gemein-  
same, auf alle Versorgungsbereiche  
ausgerichtete Ausbildung. Im dritten  
Jahr können sie sich für die Fortsetzung  
dieser generalistischen Ausbildung und  
den Erwerb des Abschlusses Pflege-  
fachmann/-frau entscheiden, oder sie  
können ihren Schwerpunkt auf die Pfl-  
ege alter Menschen oder die Versorgung  
von Kindern legen und einen Abschluss  
als Altenpfleger/in bzw. Gesundheits-  
und Kinderkrankenpfleger/in erwerben.  
Daneben kann eine Pflegeausbildung  
auch in Form eines Hochschulstudiums  
absolviert werden.

Weitere Informationen findest du in die-  
sem Heft unter „**Pflegefachmann/frau**“

### Adressen

Zentrum für Psychiatrie Reichenau

Feursteinstr. 55

78479 Reichenau

Telefon: 07531 9770

E-Mail: [info@zfp-reichenau.de](mailto:info@zfp-reichenau.de)

Web: [www.zfp-reichenau.de](http://www.zfp-reichenau.de)

Mettnau Schule

Scheffelstr.39

78315 Radolfzell

Telefon: 07732 94420

E-Mail: [info@mettnau-schule.de](mailto:info@mettnau-schule.de)

Web: [www.mettnau-schule.de](http://www.mettnau-schule.de)

DAA - Deutsche Angestellten-Akademie GmbH

Staatlich anerkannte Berufsfachschule für Alten-  
pflege

Wehrdstr. 7

78224 Singen

Telefon: 07731 791108

E-Mail: [info.singen@daa.de](mailto:info.singen@daa.de)

Web: [www.daa-singen.de](http://www.daa-singen.de)

## Anästhesietechnische/r Assistent/in

Justus-von-Liebig-Schule  
Carl-Benz-Weg 35  
88662 Überlingen  
Telefon: 07551 809220  
E-Mail: sekretariat@jvls-ueberlingen.de  
Web: www.jvls-ueberlingen.de

Diakonisches Institut für Soziale Berufe  
Berufsfachschule für Altenpflege und Altenpflegehilfe  
Paulinenstr. 56  
88046 Friedrichshafen  
Telefon: 07541 399091 0  
E-Mail: ps-friedrichshafen@diakonisches-institut.de  
Web: www.diakonisches-institut.de

Geschwister-Scholl-Schule  
Öschweg 5  
88299 Leutkirch im Allgäu  
Telefon: 07561 9811 300  
E-Mail: sekretariat@gss-leutkirch.de  
Web: www.gss-leutkirch.de

Institut für Soziale Berufe  
Ravensburg gGmbH  
Kapuzinerstr. 2  
88212 Ravensburg  
Telefon: 0751 361 560  
E-Mail: info@ifsb-rv.de  
Web: www.ifsb-rv.de  
Bemerkung:  
Ausbildung findet an den Standorten Ravensburg, Wangen, Bad Wurzach statt.

### Voraussetzungen

- Mittlerer Bildungsabschluss oder
  - Hauptschulabschluss und erfolgreich abgeschlossene mind. zweijährige Berufsausbildung
  - gesundheitliche Eignung
- Weitere Zugangsvoraussetzungen (z.B. Mindestalter) bitte beim Bildungsträger erfragen.

### Dauer

3 Jahre

### Abschluss

Anästhesietechnische/r Assistent/in

### Adressen

Akademie für Gesundheitsberufe  
im Gesundheitsverbund Landkreis Konstanz  
Virchowstr. 10  
78224 Singen  
Telefon: 07731 89 1250  
E-Mail: akademie@glkn.de  
Web: www.glkn.de

Oberschwabenklinik gGmbH  
St. Elisabethen-Klinikum Ravensburg  
Personalabteilung  
Postfach 2160  
Elisabethenstr. 15  
88191 Ravensburg  
Telefon: 0751 87 2561  
E-Mail: info@oberschwabenklinik.de  
Web: www.oberschwabenklinik.de  
Bemerkung:  
Schulischer Ausbildungsteil wird von der Gesundheitsakademie Bodensee-Oberschwaben GmbH durchgeführt.

Klinikum Friedrichshafen GmbH  
Medizin Campus Bodensee  
Pflegedirektion  
Röntgenstr. 2  
88048 Friedrichshafen  
Telefon: 07541 96 0  
E-Mail: info@klinikum-fn.de  
Web: www.klinikum-fn.de  
Bemerkung:  
Schulischer Ausbildungsteil wird von der

Gesundheitsakademie Bodensee-Oberschwaben GmbH durchgeführt.

Klinikum Tett nang GmbH  
Medizin Campus Bodensee  
Emil-Münch-Str. 16  
88069 Tett nang  
Telefon: 07542 531 0  
E-Mail: info@klinik-tt.de  
Web: www.klinik-tett nang.de  
Bemerkung:  
Schulischer Ausbildungsteil wird von der Gesundheitsakademie Bodensee-Oberschwaben GmbH durchgeführt.

Krankenhaus 14 Nothelfer  
Medizin Campus Bodensee  
Personalabteilung  
Ravensburger Str. 39  
88250 Weingarten  
Telefon: 0751 406 0  
E-Mail: info@kh-14nothelfer.de  
Web: www.14-nothelfer.de  
Bemerkung:  
Schulischer Ausbildungsteil wird von der Gesundheitsakademie Bodensee-Oberschwaben GmbH durchgeführt.

## Änderungsschneider/in

### Voraussetzungen

- Versetzung in Klasse 9 an Hauptschulen, Gesamtschulen, Realschulen, Gymnasien oder
- Hauptschulabschluss oder Nachweis eines gleichwertigen Bildungsstandes oder
- Mittlerer Bildungsabschluss oder
- Allgemeine Hochschulreife

### Dauer

2 Jahre

### Abschluss

Änderungsschneider/in

### Adressen

Berufsschulzentrum Radolfzell  
Alemannenstr. 15  
78315 Radolfzell  
Telefon: 07732 989-113, 123, 133  
E-Mail: [info@bsz-radolfzell.de](mailto:info@bsz-radolfzell.de)  
Web: [www.bsz-radolfzell.de](http://www.bsz-radolfzell.de)

## Arbeitserzieher/in

### Voraussetzungen

- Mittlerer Bildungsabschluss oder einen gleichwertigen Bildungsstand und eine abgeschlossene mind. zweijährige Berufsausbildung oder
  - Hauptschulabschluss oder einen gleichwertigen Bildungsstand und eine abgeschlossene mind. zweijährige Berufsausbildung und eine zweijährige berufliche Tätigkeit.
- In Ausnahmefällen kann die Schule mit Einwilligung der Schulaufsichtsbehörde Abweichungen von dem Erfordernis einer abgeschlossenen mind. zweijährigen Berufsausbildung zulassen, wenn die auszubildende Person die erforderliche Befähigung für die Ausbildung anderweitig nachweist.

Weitere Zugangsvoraussetzungen bitte beim Bildungsträger erfragen.

### Dauer

2 Jahre mit anschließendem Berufspraktikum oder 3 Jahre mit integriertem Berufspraktikum.

### Abschluss

Staatlich anerkannte/r Arbeitserzieher/in

### Adressen

IB Medizinische Akademie  
Schule für Arbeitserziehung  
Feursteinstr. 55  
78479 Reichenau  
Telefon: 07534 57330002  
E-Mail: [arbeitserzieher-reichenau@ib-med-akademie.de](mailto:arbeitserzieher-reichenau@ib-med-akademie.de)  
Web: [www.med-akademie.de](http://www.med-akademie.de)

Caritasverband Singen-Hegau e. V.  
Erzbergerstr. 25  
78224 Singen  
Telefon: 07731 96970 0  
E-Mail: [info@caritas-singen-hegau.de](mailto:info@caritas-singen-hegau.de)  
Web: [www.caritas-singen-hegau.de](http://www.caritas-singen-hegau.de)

Diakonisches Institut für Soziale Berufe  
Berufsfachschule für Arbeitserziehung  
Gotthilf-Vöhringer-Weg 1  
88214 Ravensburg  
Telefon: 0751 994383 0  
E-Mail: [ae-ravensburg@diakonisches-institut.de](mailto:ae-ravensburg@diakonisches-institut.de)  
Web: [www.diakonisches-institut.de](http://www.diakonisches-institut.de)



### Assistent/in - Technische Kommunikation und Dokumentation

#### Voraussetzungen

- Mittlerer Bildungsabschluss

#### Dauer

2 Jahre

(1 Jahr Berufskolleg Technik I und  
1 Jahr Berufskolleg Technik II)

#### Abschluss

Staatlich geprüfte/r Assistent/in für technische Kommunikation und Dokumentation

#### Hinweis

*Durch Zusatzunterricht und Zusatzprüfung kann die Fachhochschulreife erworben werden.*

#### Adressen

Hohentwiel-Gewerbeschule

Uhlandstr. 27

78224 Singen

Telefon: 07731 9571 0

E-Mail: [info@hgs-singen.de](mailto:info@hgs-singen.de)

Web: [www.hgs-singen.de](http://www.hgs-singen.de)

Bemerkung:

Diese Schule schließt mit der Qualifikation "Staatlich geprüfte Assistentin für Technische Dokumentation"/"Staatlich geprüfter Assistent für Technische Dokumentation" ab.

Elektronikschule Tettang

Oberhofer Str. 25

88069 Tettang

Telefon: 07542 9372 0

E-Mail: [info@elektronikschule.de](mailto:info@elektronikschule.de)

Web: [www.elektronikschule.de](http://www.elektronikschule.de)

### Biologisch-technische/r Assistent/in

#### Voraussetzungen

- Mittlerer Bildungsabschluss

#### Dauer

2 Jahre

#### Abschluss

Staatlich geprüfte/r

Biologisch-technische/r Assistent/in

#### Hinweis

*Durch Zusatzunterricht und Zusatzprüfung kann die Fachhochschulreife erworben werden.*

#### Adressen

Jörg-Zürn-Gewerbeschule

Rauensteinstr. 17

88662 Überlingen

Telefon: 07551 809230

E-Mail: [gewerbeschule.ueberlingen@t-online.de](mailto:gewerbeschule.ueberlingen@t-online.de)

Web: [www.gewerbeschule-ueberlingen.de](http://www.gewerbeschule-ueberlingen.de)

Bemerkung:

Es werden zwei Schwerpunkte angeboten:

- Biologie und Biotechnologie
- Bioinformatik und Molekularbiologie

Bernd-Blindow-Schulen Friedrichshafen

Allmannsweilerstr. 104

88046 Friedrichshafen

Telefon: 07541 50 120

E-Mail: [fn@blindow.de](mailto:fn@blindow.de)

Web: [www.blindow.de](http://www.blindow.de)

### Biotechnologische/r Assistent/in

#### Voraussetzungen

- Mittlerer Bildungsabschluss

#### Dauer

2 Jahre

#### Abschluss

Staatlich geprüfte/r

Biotechnologische/r Assistent/in

#### Hinweis

*Durch Zusatzunterricht und Zusatzprüfung kann die Fachhochschulreife erworben werden.*

#### Adressen

NTA

Naturwissenschaftlich-Technische Akademie

Prof. Dr. Grübler gGmbH

Seidenstr. 24-35

88316 Isny im Allgäu

Telefon: 07562 9707-0

E-Mail: [info@nta-isny.de](mailto:info@nta-isny.de)

Web: [www.fh-isny.de](http://www.fh-isny.de)

## Chemisch-technische/r Assistent/in

### Voraussetzungen

- Mittlerer Bildungsabschluss
- gesundheitliche Eignung

### Dauer

2 Jahre

### Abschluss

Staatlich geprüfte/r  
Chemisch-technische/r Assistent/in

### Hinweis

*Durch Zusatzunterricht und Zusatzprüfung kann die Fachhochschulreife erworben werden.*

### Adressen

Hohentwiel-Gewerbeschule  
Uhlandstr. 27  
78224 Singen  
Telefon: 07731 9571 0  
E-Mail: info@hgs-singen.de  
Web: www.hgs-singen.de

### NTA

Naturwissenschaftlich-Technische Akademie  
Prof. Dr. Gröbler gGmbH  
Seidenstr. 24-35  
88316 Isny im Allgäu  
Telefon: 07562 9707 0  
E-Mail: info@nta-isny.de  
Web: www.fh-isny.de

## Elektrotechnische/r Assistent/in

### Voraussetzungen

- Mittlerer Bildungsabschluss oder ein gleichwertiger Bildungsstand.

### Dauer

2 Jahre

### Abschluss

- Staatlich geprüfte/r technische/r Assistent/in für Elektrotechnik oder
- Staatlich geprüfte/r Assistent/in für Elektrotechnik oder
- Staatlich geprüfte/r Assistent/in für Elektro- und Automatisierungstechnik oder
- Elektrotechnische/r Assistent/in

### Hinweis

*Durch Zusatzunterricht und Zusatzprüfung kann die Fachhochschulreife erworben werden.*

### Adressen

Elektronikschule Tett nang  
Oberhofer Str. 25  
88069 Tett nang  
Telefon: 07542 9372 0  
E-Mail: info@elektronikschule.de  
Web: www.elektronikschule.de  
Bemerkung:  
Diese Schule schließt mit der Qualifikation  
"Staatlich geprüfte/r Assistent/in für Elektro- und  
Automatisierungstechnik" ab.

## Ergotherapeut/in

### Voraussetzungen

- Mittlerer Bildungsabschluss oder
- Hauptschulabschluss und  
abgeschlossene mind. zweijährige  
Berufsausbildung
- gesundheitliche und persönliche  
Eignung

### Dauer

3 Jahre

### Abschluss

Staatlich geprüfte/r Ergotherapeut/in

### Adressen

IB Medizinische Akademie  
Schule für Ergotherapie  
Feursteinstr. 55 / Haus 35  
78479 Reichenau  
Telefon: 07531 57330002  
E-Mail: ergo-reichenau@ib-med-akademie.de  
Web: www.med-akademie.de

Bernd-Blindow-Schulen Friedrichshafen  
Allmannsweilerstr. 104  
88046 Friedrichshafen  
Telefon: 07541 50 120  
E-Mail: fn@blindow.de  
Web: www.blindow.de

Diakonisches Institut für Soziale Berufe  
Schule für Logopädie  
Hähnlehofstr. 5  
88250 Weingarten  
Telefon: 0751 5696999 0  
E-Mail: ergo-weingarten  
@diakonisches-institut.de  
Web: www.diakonisches-institut.de

Ergotherapieschule  
Dr. Kiedaisch  
Escher-Wyss-Str. 8  
88212 Ravensburg  
Telefon: 0751 3590 3600  
E-Mail: ergoschule@kiedaisch.de  
Web: www.kiedaisch.de

## Erzieher/in

### Voraussetzungen

- Mittlerer Bildungsabschluss und entweder
  - a) erfolgreicher Abschluss des 1-jährigen Berufskolleg für Sozialpädagogik oder
  - b) eine einschlägige abgeschlossene Berufsausbildung (z.B. als Kinderpfleger/in)
- oder
- allgemeine oder fachgebundene Hochschulreife oder Fachhochschulreife und ein 6-wöchiges Praktikum in einer sozialpädagogischen Einrichtung
- Nachweis einer Praktikumsstelle
- gesundheitliche Eignung

### Dauer

3 Jahre (zwei Formen möglich):

- 2 Jahre an der Fachschule für Sozialpädagogik und im Anschluss 1 Jahr Berufspraktikum
- oder
- 3 Jahre Fachschule für Sozialpädagogik mit integrierter praktischer Ausbildung (nur mit Ausbildungsvertrag bei einem geeigneten Träger)

### Abschluss

Staatlich anerkannte/r Erzieher/in

### Hinweis

*Durch Zusatzunterricht und Zusatzprüfung kann die Fachhochschule erworben werden.*

### Adressen

Zentrum für Bildung und Erziehung  
Private katholische Schule Marianum  
Konradstr. 16  
78476 Allensbach-Hegne  
Telefon: 07533 807611  
E-Mail: [info@marianum-hegne.de](mailto:info@marianum-hegne.de)  
Web: [www.marianum-hegne.de](http://www.marianum-hegne.de)  
Bemerkung:  
Bei den aufgeführten Schulen werden beide Ausbildungsmöglichkeiten angeboten.

Mettnau-Schule

Scheffelstr. 39  
78315 Radolfzell  
Telefon: 07732 94420  
E-Mail: [info@mettnau-schule.de](mailto:info@mettnau-schule.de)  
Web: [www.mettnau-schule.de](http://www.mettnau-schule.de)

Justus-von-Liebig-Schule

Carl-Benz-Weg 35  
88662 Überlingen  
Telefon: 07551 809220  
E-Mail: [sekretariat@jvls-ueberlingen.de](mailto:sekretariat@jvls-ueberlingen.de)  
Web: [www.jvls-ueberlingen.de](http://www.jvls-ueberlingen.de)  
Bemerkung:  
Die Ausbildung findet in Markdorf statt.

Geschwister-Scholl-Schule

Öschweg 5  
88299 Leutkirch im Allgäu  
Telefon: 07561 9811 300  
E-Mail: [sekretariat@gss-leutkirch.de](mailto:sekretariat@gss-leutkirch.de)  
Web: [www.gss-leutkirch.de](http://www.gss-leutkirch.de)

Institut für Soziale Berufe

Ravensburg gGmbH  
Kapuzinerstr. 2  
88212 Ravensburg  
Telefon: 0751 361 560  
E-Mail: [info@ifsb-rv.de](mailto:info@ifsb-rv.de)  
Web: [www.ifsb-rv.de](http://www.ifsb-rv.de)

## Erzieher/in

## - Jugend- und Heimerziehung

### Voraussetzungen

- Mittlerer Bildungsabschluss und entweder
    - a) eine erfolgreich abgeschlossene einschlägige Berufsausbildung oder
    - b) eine mind. einjährige angeleitete geeignete praktische Tätigkeit in Einrichtungen und Diensten des Sozial- und Gesundheitswesens (z.B. FSJ, BfD) oder
    - c) 1-jähriges Berufskolleg für Sozialpädagogik bzw. Duales Berufskolleg der Fachrichtung Soziales
  - gesundheitliche Eignung
- Weitere Zugangsvoraussetzungen bitte beim Bildungsträger erfragen.

### Dauer

3 Jahre

Zwei Formen sind möglich:

- Mit Berufspraktikum: umfasst zwei Ausbildungsjahre an der Fachschule und ein einjähriges Berufspraktikum.
- Wechsel Theorie-Praxis: bei dieser Ausbildungsform ist das Berufspraktikum integriert.

### Abschluss

- Staatlich anerkannte/r Erzieher/in Fachrichtung Jugend- und Heimerziehung

### Hinweis

*Durch Zusatzunterricht und Zusatzprüfung kann die Fachhochschule erworben werden.*

### Adressen

Institut für Soziale Berufe  
Ravensburg gGmbH  
Kapuzinerstr. 2  
88212 Ravensburg  
Telefon: 0751 361 560  
E-Mail: [info@ifsb-rv.de](mailto:info@ifsb-rv.de)  
Web: [www.ifsb-rv.de](http://www.ifsb-rv.de)

## Gesundheits- und Kinderkrankenpfleger/in

### Voraussetzungen

Die bisherigen Ausbildungen in der Alten-, Kranken- und Kinderkrankenpflege werden zusammengelegt.

Künftig absolvieren die Auszubildenden in den ersten zwei Jahren eine gemeinsame, auf alle Versorgungsbereiche ausgerichtete Ausbildung. Im dritten Jahr können sie sich für die Fortsetzung dieser generalistischen Ausbildung und den Erwerb des Abschlusses Pflegefachmann/-frau entscheiden, oder sie können ihren Schwerpunkt auf die Pflege alter Menschen oder die Versorgung von Kindern legen und einen Abschluss als Altenpfleger/in bzw. Gesundheits- und Kinderkrankenpfleger/in erwerben. Daneben kann eine Pflegeausbildung auch in Form eines Hochschulstudiums absolviert werden.

Weitere Informationen findest du in diesem Heft unter „**Pflegefachmann/frau**“

### Adressen

Akademie für Gesundheitsberufe  
im Gesundheitsverbund Landkreis Konstanz  
Hegau-Bodensee-Klinikum Singen  
Virchowstr. 10  
78224 Singen  
Telefon: 07731 89 1250  
E-Mail: [akademie@glkn.de](mailto:akademie@glkn.de)  
Web: [www.glkn.de](http://www.glkn.de)  
Bemerkung:  
Ausbildung an den Standorten Konstanz und Singen.

## Gesundheits- und Krankenpflegehelfer/in

### Voraussetzungen

- Hauptschulabschluss oder gleichwertiger Bildungsstand und
- den durch ärztliches Attest zu erbringenden Nachweis der gesundheitlichen Eignung für eine Tätigkeit in der Gesundheits- und Krankenpflegehilfe

### Dauer

1-2 Jahre

### Abschluss

Staatlich geprüfte/r Gesundheits- und Krankenpflegehelfer/in

### Adressen

Akademie für Gesundheitsberufe  
im Gesundheitsverbund Landkreis Konstanz  
Virchowstr. 10  
78224 Singen  
Telefon: 07731 89 1250 und 07531 801 2651  
E-Mail: [akademie@glkn.de](mailto:akademie@glkn.de)  
Web: [www.glkn.de](http://www.glkn.de)  
Bemerkung:  
Ausbildung in Singen.  
In 2020 kein Ausbildungsbeginn.

Oberschwabenklinik gGmbH  
St. Elisabethen-Klinikum Ravensburg  
Personalabteilung  
Postfach 2160  
Elisabethenstr. 15  
88191 Ravensburg  
Telefon: 0751 87 2561  
E-Mail: [info@oberschwabenklinik.de](mailto:info@oberschwabenklinik.de)  
Web: [www.oberschwabenklinik.de](http://www.oberschwabenklinik.de)  
Bemerkung:  
Schulischer Ausbildungsteil wird von der Gesundheitsakademie Bodensee-Oberschwaben GmbH durchgeführt.

Klinikum Friedrichshafen GmbH  
Medizin Campus Bodensee  
Pflegedirektion  
Röntgenstr. 2  
88048 Friedrichshafen  
Telefon: 07541 961151  
E-Mail: [info@klinikum-fn.de](mailto:info@klinikum-fn.de)  
Web: [www.klinikum-fn.de](http://www.klinikum-fn.de)  
Bemerkung:  
Schulischer Ausbildungsteil wird von der Gesundheitsakademie Bodensee-Oberschwaben GmbH durchgeführt.

Klinik Tettngang  
Medizin Campus Bodensee  
Pflegedirektion  
Emil-Münch-Str. 16  
88069 Tettngang  
Telefon: 07542 531 430  
E-Mail: [info@klinik-tt.de](mailto:info@klinik-tt.de)  
Web: [www.klinik-tettngang.de](http://www.klinik-tettngang.de)  
Bemerkung:  
Schulischer Ausbildungsteil wird von der Gesundheitsakademie Bodensee-Oberschwaben GmbH durchgeführt.

Krankenhaus 14 Nothelfer  
Medizin Campus Bodensee  
Personalabteilung  
Ravensburger Str. 39  
88250 Weingarten  
Telefon: 0751 406 217  
E-Mail: [info@kh-14nothelfer.de](mailto:info@kh-14nothelfer.de)  
Web: [www.14-nothelfer.de](http://www.14-nothelfer.de)  
Bemerkung:  
Schulischer Ausbildungsteil wird von der Gesundheitsakademie Bodensee-Oberschwaben durchgeführt.



## Grafik-Designer/in

### Voraussetzungen

- Mittlerer Bildungsabschluss
- Bestehen der Aufnahmeprüfung

### Dauer

3 Jahre

### Abschluss

Staatlich geprüfte/r  
Grafik-Designer/in

### Hinweis

*Durch Zusatzunterricht und Zusatzprüfung kann die Fachhochschulreife erworben werden.*

### Adressen

Bernd-Blindow-Schulen Friedrichshafen  
Allmannsweilerstr. 104  
88046 Friedrichshafen  
Telefon: 07541 50 120  
E-Mail: fn@blindow.de  
Web: www.blindow.de

## Hebamme / Entbindungspfleger

### Voraussetzungen

- Mittlerer Bildungsabschluss oder
- Hauptschulabschluss und entweder
  - a) erfolgreich abgeschlossene mind. zweijährige Berufsausbildung oder
  - b) erfolgreich besuchte mind. zweijährige Pflegevorschule oder
  - c) Erlaubnis der Berufsausübung als Gesundheits- und Krankenpflegehelfer/in
- gesundheitliche Eignung
- häufig Mindestalter 18 Jahre

Ab 2020 ist grundsätzlich die Fachhochschulreife oder das Abitur notwendig. Jedoch wurde der Übergangszeitraum, in dem noch eine fachschulische Ausbildung nach altem Recht begonnen werden kann, um ein Jahr bis Ende 2022 verlängert.

### Dauer

3 Jahre

### Abschluss

Staatlich geprüfte Hebamme /  
Staatlich geprüfter Entbindungspfleger

### Adressen

Akademie für Gesundheitsberufe  
im Gesundheitsverbund Landkreis Konstanz  
Virchowstr. 10  
78224 Singen  
Telefon: 07731 89 1250  
E-Mail: akademie@glkn.de  
Web: www.glkn.de  
Bemerkung:  
Ausbildung in Singen und Konstanz

## Heilerziehungsassistent/in

### Voraussetzungen

- Hauptschulabschluss oder Nachweis eines gleichwertigen Bildungsstandes
- Zusage für einen geeigneten Ausbildungsplatz für die praktische Ausbildung (z.B. in der Behindertenhilfe, Sozialpsychiatrie oder Pflegeeinrichtungen)
- Ärztliches Attest zur gesundheitlichen Eignung für die Tätigkeit als Heilerziehungsassistent/in

### Dauer

2 Jahre  
(im Wechsel Theorie-Praxis)

### Abschluss

Staatlich anerkannte/r  
Heilerziehungsassistent/in

### Adressen

Caritasverband Singen-Hegau e. V.  
Erzbergerstr. 25  
78224 Singen  
Telefon: 07731 96970 0  
E-Mail: info@caritas-singen-hegau.de  
Web: www.caritas-singen-hegau.de

Camphill Ausbildungen gGmbH  
Lippertsreuter Str. 14a  
88699 Frickingen  
Telefon: 07554 98 99 840  
E-Mail: info@camphill-ausbildungen.de  
Web: www.camphill-ausbildungen.org

Institut für Soziale Berufe  
Ravensburg gGmbH  
Kapuzinerstr. 2  
88212 Ravensburg  
Telefon: 0751 361 560  
E-Mail: info@ifsb-rv.de  
Web: www.ifsb-rv.de

## Heilerziehungspfleger/in

Diakonisches Institut für Soziale Berufe  
Gotthilf-Vöhringer-Schule  
Gotthilf-Vöhringer-Weg 1  
88214 Ravensburg  
Telefon: 0751 99 43 830  
E-Mail: [ae-ravensburg@diakonisches-institut.de](mailto:ae-ravensburg@diakonisches-institut.de)  
Web: [www.diakonisches-institut.de](http://www.diakonisches-institut.de)

### Voraussetzungen

- Mittlerer Bildungsabschluss und entweder
  - a) abgeschlossene einschlägige Berufsausbildung oder
  - b) eine mind. einjährige angeleitete geeignete praktische Tätigkeit in Einrichtungen und Diensten des Sozial- und Gesundheitswesens
- Zusage für einen fachpraktischen Ausbildungsplatz
- gesundheitliche Eignung

### Dauer

3 Jahre (einschließlich fachpraktische Ausbildung in einer geeigneten Einrichtung)

### Abschluss

Staatlich anerkannte/r  
Heilerziehungspfleger/in

### Adressen

Zentrum für Psychiatrie Reichenau  
Feursteinstr. 55  
78479 Reichenau  
Telefon: 07531 9770  
E-Mail: [info@zfp-reichenau.de](mailto:info@zfp-reichenau.de)  
Web: [www.zfp-reichenau.de](http://www.zfp-reichenau.de)

Caritasverband Singen-Hegau e. V.  
Erzbergerstr. 25  
78224 Singen  
Telefon: 07731 96970 0  
E-Mail: [info@caritas-singen-hegau.de](mailto:info@caritas-singen-hegau.de)  
Web: [www.caritas-singen-hegau.de](http://www.caritas-singen-hegau.de)

Camphill Ausbildungen gGmbH  
Lippertsreuter Str. 14a  
88699 Frickingen  
Telefon: 07554 98 99 840  
E-Mail: [info@camphill-ausbildungen.de](mailto:info@camphill-ausbildungen.de)  
Web: [www.camphill-ausbildungen.org](http://www.camphill-ausbildungen.org)

Diakonisches Institut für Soziale Berufe  
Gotthilf-Vöhringer-Schule  
Gotthilf-Vöhringer-Weg 1  
88214 Ravensburg  
Telefon: 0751 99 43 830  
E-Mail: [ae-ravensburg@diakonisches-institut.de](mailto:ae-ravensburg@diakonisches-institut.de)  
Web: [www.diakonisches-institut.de](http://www.diakonisches-institut.de)

Institut für Soziale Berufe  
Ravensburg gGmbH  
Kapuzinerstr. 2  
88212 Ravensburg  
Telefon: 0751 361 560  
E-Mail: [info@ifsb-rv.de](mailto:info@ifsb-rv.de)  
Web: [www.ifsb-rv.de](http://www.ifsb-rv.de)

## Informations- und Kommunikationstechnische/r Assistent/in

### Voraussetzungen

- Mittlerer Bildungsabschluss

### Dauer

2 Jahre

### Abschluss

Staatlich geprüfte/r Informations- und Kommunikationstechnische/r Assistent/in

### Hinweis

*Durch Zusatzunterricht und Zusatzprüfung kann die Fachhochschulreife erworben werden.*

### Adressen

Zeppelin-Gewerbeschule Konstanz  
Pestalozzistr. 2  
78467 Konstanz  
Telefon: 07531 5927 0  
E-Mail: [info@zgk-konstanz.de](mailto:info@zgk-konstanz.de)  
Web: [www.zgk-konstanz.de](http://www.zgk-konstanz.de)

Bernd-Blindow-Schulen Friedrichshafen  
Allmannsweilerstr. 104  
88046 Friedrichshafen  
Telefon: 07541 50 120  
E-Mail: [fn@blindow.de](mailto:fn@blindow.de)  
Web: [www.blindow.de](http://www.blindow.de)

Elektronikschule Tettang  
Oberhofer Str. 25  
88069 Tettang  
Telefon: 07542 9372 0  
E-Mail: [info@elektronikschule.de](mailto:info@elektronikschule.de)  
Web: [www.wwww.elektronikschule.de](http://www.wwww.elektronikschule.de)

### NTA

Naturwissenschaftlich-Technische Akademie  
Prof. Dr. Grübler gGmbH  
Seidenstr. 24-35  
88316 Isny im Allgäu  
Telefon: 07562 9707 0  
E-Mail: [info@nta-isny.de](mailto:info@nta-isny.de)  
Web: [www.fh-isny.de](http://www.fh-isny.de)

## Kinderpfleger/in

### Voraussetzungen

- Hauptschulabschluss  
(Notendurchschnitt aller Fächer mindestens 3,0; im Fach Deutsch mindestens die Note 3)
- Nachweis eines Praktikumsplatzes

### Dauer

3 Jahre (davon 2 Jahre Berufsschule für Kinderpflege und 1 Jahr Berufspraktikum)

### Abschluss

Staatlich anerkannte/r Kinderpfleger/in

### Adressen

DAA Singen  
Wehrdstr. 7  
78224 Singen  
Telefon: 07731 186217  
E-Mail: [info.singen@daa.de](mailto:info.singen@daa.de)  
Web: [www.daa-singen.de](http://www.daa-singen.de)

Edith-Stein-Schule Ravensburg  
St. Martinus-Str. 77  
88212 Ravensburg  
Telefon: 0751 368 201  
E-Mail: [info@ess-rv.de](mailto:info@ess-rv.de)  
Web: [www.ess-rv.de](http://www.ess-rv.de)

## Kosmetiker/in

### Voraussetzungen

Die Bildungsträger legen eigene Zugangskriterien fest.

Teilweise:

- Hauptschulabschluss
- gesundheitliche Eignung
- Mindestalter 16 Jahre

### Dauer

1 Jahr

### Abschluss

Staatlich anerkannte/r Kosmetiker/in

### Adressen

Bio-Kosmetikschule Dr. Gümbel  
Staatlich anerkannte Ergänzungsschule  
Renate Teuber-Tschischack  
Schulstr. 10  
78462 Konstanz  
Telefon: 07531 175 85  
E-Mail: [info@bio-kosmetikschule.de](mailto:info@bio-kosmetikschule.de)  
Web: [www.bio-kosmetikschule.de](http://www.bio-kosmetikschule.de)

Bemerkung:

Dauer: 1 Jahr; Ausbildungsbeginn: April und September.

## Logopäde / Logopädin

### Voraussetzungen

- Mittlerer Bildungsabschluss oder Nachweis eines gleichwertigen Bildungsstandes
  - gesundheitliche Eignung
- Weitere Zugangsvoraussetzungen bitte beim Bildungsträger erfragen.

### Dauer

3 Jahre

### Abschluss

Staatlich anerkannte/r Logopäde/in

### Adressen

IB Medizinische Akademie  
Schule für Logopädie  
Schlossstr. 1  
78479 Reichenau  
Telefon: 07534 99368 0  
E-Mail: logo-reichenau@ib-med-akademie.de  
Web: www.med-akademie.de

Bernd-Blindow-Schulen Friedrichshafen  
Allmannsweilerstr. 104  
88046 Friedrichshafen  
Telefon: 07541 50 120  
E-Mail: fn@blindow.de  
Web: www.blindow.de

Diakonisches Institut für Soziale Berufe  
Schule für Logopädie  
Hähnlehofstr. 5  
88250 Weingarten  
Telefon: 0751 5696999 0  
E-Mail: logo-weingarten@diakonisches-institut.de  
Web: www.diakonisches-institut.de

## Maschinen- und Anlagenführer/in

### Voraussetzungen

- Hauptschulabschluss oder Nachweis eines gleichwertigen Bildungsstandes (im Ausnahmefall auch Aufnahme ohne Hauptschulabschluss möglich, wenn die Leistungen einen erfolgreichen Abschluss erwarten lassen und ausreichend Plätze vorhanden sind)

### Dauer

2 Jahre

### Abschluss

Maschinen- und Anlagenführer/in

### Adressen

Hohentwiel-Gewerbeschule  
Uhlandstr. 27  
78224 Singen  
Telefon: 07731 9571 0  
E-Mail: info@hgs-singen.de  
Web: www.hgs-singen.de

## Modedesigner/in

### Voraussetzungen

- Mittlerer Bildungsabschluss
  - Bestehen der Aufnahmeprüfung
  - durch Zusatzunterricht Erwerb der Fachhochschulreife möglich
- Weitere Zugangsvoraussetzungen bitte beim jeweiligen Bildungsträger erfragen.

### Dauer

3 Jahre

### Abschluss

Staatlich geprüfte/r Designer/in (Mode)

### Hinweis

*Durch Zusatzunterricht und Zusatzprüfung kann die Fachhochschulreife erworben werden.*

### Adressen

Berufsschulzentrum Radolfzell  
Alemannenstr. 15  
78315 Radolfzell  
Telefon: 07732 989-113, -123, -133  
E-Mail: info@bsz-radolfzell.de  
Web: www.bsz-radolfzell.de  
Bemerkung:  
Aufnahmeprüfung

Bernd-Blindow-Schulen Friedrichshafen  
Allmannsweilerstr. 104  
88046 Friedrichshafen  
Telefon: 07541 50 120  
E-Mail: fn@blindow.de  
Web: www.blindow.de

## Notfallsanitäter/in

### Voraussetzungen

- Mittlerer Bildungsabschluss oder
  - Hauptschulabschluss und erfolgreich abgeschlossene mindestens zweijährige Berufsausbildung
  - gesundheitliche Eignung
- Weitere Zugangsvoraussetzungen bitte beim Bildungsträger erfragen.

### Dauer

3 Jahre (in Teilzeit maximal 5 Jahre)

### Abschluss

Notfallsanitäter/in

### Adressen

DRK-Landesschule Baden-Württemberg GmbH  
Standort Ravensburg  
Birkenweg 12/2  
88250 Weingarten  
Telefon: 07445 8512-660  
Fax: 07445 8512-404  
E-Mail: servicecenter@drk-ls.de  
Web: www.drk-ls.de

## Operationstechnische/r Assistent/in

### Voraussetzungen

- Mittlerer Bildungsabschluss oder Nachweis eines gleichwertigen Bildungsstandes
  - gesundheitliche Eignung
- Weitere Zugangsvoraussetzungen bitte beim Bildungsträger erfragen.

### Dauer

3 Jahre

### Abschluss

Operationstechnische/r Assistent/in (OTA)

### Adressen

Akademie für Gesundheitsberufe  
im Gesundheitsverbund Landkreis Konstanz  
Virchowstr. 10  
78224 Singen  
Telefon: 07731 89 1250  
E-Mail: akademie@glkn.de  
Web: www.glkn.de  
Bemerkung:  
Ausbildung in Singen und Konstanz.

Helios Spital Überlingen  
Pflegedirektion/Personalabteilung  
Härlenweg 1  
88662 Überlingen  
Telefon: 07551 9477 2211  
E-Mail: info.ueberlingen@helios-kliniken.de  
Web: www.helios-kliniken.de  
Bemerkung:  
Schulischer Ausbildungsteil wird von der Gesundheitsakademie Bodensee-Oberschwaben GmbH durchgeführt.

Klinikum Friedrichshafen GmbH  
Medizin Campus Bodensee  
Röntgenstr. 2  
88048 Friedrichshafen  
Telefon: 07541 96 0  
E-Mail: info@klinikum-fn.de  
Web: www.klinikum-fn.de  
Bemerkung:  
Schulischer Ausbildungsteil OTA wird von der Gesundheitsakademie Bodensee-Oberschwaben GmbH durchgeführt.

Oberschwabenklinik gGmbH  
St. Elisabethen-Klinikum Ravensburg  
Personalabteilung  
Postfach 2160  
Elisabethenstr. 15  
88191 Ravensburg  
Telefon: 0751 87 2561  
E-Mail: info@oberschwabenklinik.de  
Web: www.oberschwabenklinik.de  
Bemerkung:  
Schulischer Ausbildungsteil wird von der Gesundheitsakademie Bodensee-Oberschwaben GmbH durchgeführt.

Krankenhaus 14 Nothelfer  
Medizin Campus Bodensee  
Personalabteilung  
Ravensburger Str. 39  
88250 Weingarten  
Telefon: 0751 406 0  
E-Mail: info@kh-14nothelfer.de  
Web: www.14-nothelfer.de  
Bemerkung:  
Schulischer Ausbildungsteil wird von der Gesundheitsakademie Bodensee-Oberschwaben GmbH durchgeführt.

Klinikum Tettang GmbH  
Medizin Campus Bodensee  
Emil-Münch-Str. 16  
88069 Tettang  
Telefon: 07542 531 0  
E-Mail: info@klinik-tt.de  
Web: www.klinik-tettang.de  
Bemerkung:  
Schulischer Ausbildungsteil wird von der Gesundheitsakademie Bodensee-Oberschwaben GmbH durchgeführt.



## Pflegefachmann/-frau

### Voraussetzungen

- Mittlerer Bildungsabschluss oder
- Hauptschulabschluss und entweder
  - a) eine erfolgreich abgeschlossene mind. zweijährige Berufsausbildung oder
  - b) die Ausbildung zum/r Altenpflege- bzw. Gesundheits- und Krankenpflegehelfer/in

Hinweis:

ab 3. Jahr Vertiefung im Bereich Altenpflege oder Gesundheits- und Kinderkrankenpflege möglich

### Dauer

3 Jahre

### Abschluss

- Pflegefachmann/-frau
- Altenpfleger/in oder Gesundheits- und Kinderkrankenpfleger/in (wenn man sich für eine der Vertiefungen im 3. Ausbildungsjahr entscheidet)

### Adressen

Zentrum für Psychiatrie Reichenau  
Feursteinstr. 55  
78479 Reichenau  
Telefon: 07531 9770  
E-Mail: [info@zfp-reichenau.de](mailto:info@zfp-reichenau.de)  
Web: [www.zfp-reichenau.de](http://www.zfp-reichenau.de)

Mettnau Schule  
Scheffelstr. 39  
78315 Radolfzell  
Telefon: 07732 94420  
E-Mail: [info@mettnau-schule.de](mailto:info@mettnau-schule.de)  
Web: [www.mettnau-schule.de](http://www.mettnau-schule.de)

DAA - Deutsche Angestellten-Akademie GmbH  
Staatlich anerkannte Berufsfachschule für Altenpflege  
Wehrdstr. 7  
78224 Singen  
Telefon: 07731 791108  
E-Mail: [info.singen@daa.de](mailto:info.singen@daa.de)  
Web: [www.daa-singen.de](http://www.daa-singen.de)

Akademie für Gesundheitsberufe  
im Gesundheitsverbund Landkreis Konstanz  
Hegau-Bodensee-Klinikum Singen  
Virchowstr. 10  
78224 Singen  
Telefon: 07731 89 1250  
E-Mail: [akademie@glkn.de](mailto:akademie@glkn.de)  
Web: [www.glkn.de](http://www.glkn.de)  
Bemerkung:  
Ausbildung an den Standorten Konstanz und Singen.

Justus-von-Liebig-Schule  
Carl-Benz-Weg 35  
88662 Überlingen  
Telefon: 07551 809220  
E-Mail: [sekretariat@jvls-ueberlingen.de](mailto:sekretariat@jvls-ueberlingen.de)  
Web: [www.jvls-ueberlingen.de](http://www.jvls-ueberlingen.de)

Diakonisches Institut für Soziale Berufe  
Berufsfachschule für Altenpflege und Altenpflegehilfe  
Paulinenstr. 56  
88046 Friedrichshafen  
Telefon: 07541 399091 0  
E-Mail: [ps-friedrichshafen@diakonisches-institut.de](mailto:ps-friedrichshafen@diakonisches-institut.de)  
Web: [www.diakonisches-institut.de](http://www.diakonisches-institut.de)

Geschwister-Scholl-Schule  
Öschweg 5  
88299 Leutkirch im Allgäu  
Telefon: 07561 9811 300  
E-Mail: [sekretariat@gss-leutkirch.de](mailto:sekretariat@gss-leutkirch.de)  
Web: [www.gss-leutkirch.de](http://www.gss-leutkirch.de)

Institut für Soziale Berufe  
Ravensburg gGmbH  
Kapuzinerstr. 2  
88212 Ravensburg  
Telefon: 0751 361 560  
E-Mail: [info@ifsb-rv.de](mailto:info@ifsb-rv.de)  
Web: [www.ifsb-rv.de](http://www.ifsb-rv.de)  
Bemerkung:  
Ausbildung findet an den Standorten Ravensburg, Wangen, Bad Wurzach statt.

Klinikum Friedrichshafen GmbH  
Medizin Campus Bodensee  
Pflegedirektion  
Röntgenstr. 2  
88048 Friedrichshafen  
Telefon: 07541 96 0  
E-Mail: [info@klinikum-fn.de](mailto:info@klinikum-fn.de)  
Web: [www.klinikum-fn.de](http://www.klinikum-fn.de)  
Bemerkung:  
Schulischer Ausbildungsteil wird von der Gesundheitsakademie Bodensee-Oberschwaben GmbH durchgeführt.

Oberschwabenklinik gGmbH  
St. Elisabethen-Klinikum  
Elisabethenstr. 15  
88191 Ravensburg  
Telefon: 0751 87 2561  
E-Mail: [ausbildung@oberschwabenklinik.de](mailto:ausbildung@oberschwabenklinik.de)  
Web: [www.oberschwabenklinik.de](http://www.oberschwabenklinik.de)  
Bemerkung:  
Schulischer Ausbildungsteil wird von der Gesundheitsakademie Bodensee-Oberschwaben durchgeführt.

Klinik Tetttnang GmbH  
Medizin Campus Bodensee  
Pflegedirektion  
Emil-Münch-Str. 16  
88069 Tetttnang  
Telefon: 07542 531 0  
E-Mail: [info@klinik-tt.de](mailto:info@klinik-tt.de)  
Web: [www.klinik-tetttnang.de](http://www.klinik-tetttnang.de)  
Bemerkung:  
Schulischer Ausbildungsteil wird von der Gesundheitsakademie Bodensee-Oberschwaben GmbH durchgeführt.

## Pharmazeutisch-technische/r Assistent/in

Krankenhaus 14 Nothelfer  
Medizin Campus Bodensee  
Personalabteilung  
Ravensburger Str. 39  
88250 Weingarten  
Telefon: 0751 406 0  
E-Mail: [info@kh-14nothelfer.de](mailto:info@kh-14nothelfer.de)  
Web: [www.14-nothelfer.de](http://www.14-nothelfer.de)  
Bemerkung:  
Schulischer Ausbildungsteil wird von der Gesundheitsakademie Bodensee-Oberschwaben GmbH durchgeführt.

Pflegeschule Wangen  
Am Engelberg 29  
88239 Wangen im Allgäu  
Telefon: 07522 961475  
E-Mail: [dorothee.maurer@oberschwabenklinik.de](mailto:dorothee.maurer@oberschwabenklinik.de)  
Web: [www.pflegeschule-wangen.de](http://www.pflegeschule-wangen.de)

Helios Spital Überlingen  
Pflegedirektion/Personalabteilung  
Härlenweg 1  
88662 Überlingen  
Telefon: 07551 9477 2211  
E-Mail: [info.ueberlingen@helios-kliniken.de](mailto:info.ueberlingen@helios-kliniken.de)  
Web: [www.helios-kliniken.de](http://www.helios-kliniken.de)  
Bemerkung:  
Die Gesundheitsakademie Bodensee-Oberschwaben, Weingarten führt die schulische Ausbildung durch

### Voraussetzungen

- Mittlerer Bildungsabschluss  
Weitere Zugangsvoraussetzungen bitte beim Bildungsträger erfragen.

### Dauer

2,5 Jahre (davon 2 Jahre schulische Ausbildung und 6 Monate praktische Ausbildung in einer Apotheke)

### Abschluss

Staatlich geprüfte/r Pharmazeutisch-technische/r Assistent/in

### Hinweis

*Durch Zusatzunterricht und Zusatzprüfung kann die Fachhochschulreife erworben werden.*

### Adressen

Bernd-Blindow-Schulen Friedrichshafen  
Allmannsweilerstr. 104  
88046 Friedrichshafen  
Telefon: 07541 50 120  
E-Mail: [fn@blindow.de](mailto:fn@blindow.de)  
Web: [www.blindow.de](http://www.blindow.de)

### NTA

Naturwissenschaftlich-Technische Akademie  
Prof. Dr. Grübler gGmbH  
Seidenstr. 24-35  
88316 Isny im Allgäu  
Telefon: 07562 9707 0  
E-Mail: [info@nta-isny.de](mailto:info@nta-isny.de)  
Web: [www.fh-isny.de](http://www.fh-isny.de)

## Physiotherapeut/in

### Voraussetzungen

- Mittlerer Bildungsabschluss oder Nachweis eines gleichwertigen Bildungsstandes  
- gesundheitliche Eignung  
Weitere Zugangsvoraussetzungen bitte beim Bildungsträger erfragen.

### Dauer

3 Jahre

### Abschluss

Staatlich anerkannte/r Physiotherapeut/in

### Adressen

Physiotherapie-Schule Konstanz GmbH  
Bruder-Klaus-Str. 8  
78467 Konstanz  
Telefon: 07531 50049  
E-Mail: [info@ptskn.de](mailto:info@ptskn.de)  
Web: [www.ptskn.de](http://www.ptskn.de)

IB GIS gGmbH Medizinische Akademie  
Staatlich anerkannte Schule für Physiotherapie  
Schlossstr. 1  
78479 Reichenau  
Telefon: 07534 57330002  
E-Mail: [physio-reichenau@ib-med-akademie.de](mailto:physio-reichenau@ib-med-akademie.de)  
Web: [www.med-akademie.de](http://www.med-akademie.de)

Bernd-Blindow-Schulen Friedrichshafen  
Allmannsweilerstr. 104  
88046 Friedrichshafen  
Telefon: 07541 50 120  
E-Mail: [fn@blindow.de](mailto:fn@blindow.de)  
Web: [www.blindow.de](http://www.blindow.de)

Physiotherapieschule Dr. Kiedaisch  
Kiedaisch-Schulen Ravensburg  
Escher-Wyss-Str. 8  
88212 Ravensburg  
Telefon: 0751 3590 3600  
E-Mail: [physioschule@kiedaisch.de](mailto:physioschule@kiedaisch.de)  
Web: [www.kiedaisch.de](http://www.kiedaisch.de)

## Podologe/in

Diakonisches Institut für Soziale Berufe  
Schule für Physiotherapie  
Hähnlehofstr. 5  
88250 Weingarten  
Telefon: 0751 5696999 0  
E-Mail: physio-weingarten  
@diakonisches-institut.de  
Web: www.diakonisches-institut.de

### Voraussetzungen

- Mittlerer Bildungsabschluss oder
- Hauptschulabschluss und erfolgreich abgeschlossene mindestens zweijährige Berufsausbildung
- gesundheitliche Eignung

### Dauer

2 Jahre

### Abschluss

Staatlich anerkannte/r Podologe/in

### Adressen

Podologieschule Bodensee  
Herrenlandstr. 62  
78315 Radolfzell  
Telefon: 07732 82036 196  
E-Mail: podologieschule-bodensee@bfz.de  
Web: www.podologieschule-bodensee.bfz.de/  
kontakt

## Übersicht schulischer Berufsausbildungen in Baden-Württemberg

**Die jeweiligen Kontaktdaten der schulischen Berufsausbildungen in Baden-Württemberg findest Du unter:**

**www.planet-Beruf.de > planet-beruf.de regional > Baden-Württemberg > zutreffende Agentur für Arbeit auswählen > schulische Ausbildung > schulische Ausbildungsmöglichkeiten in deiner Region**

### **Fremdsprachen, Wirtschaft und Datenverarbeitung**

**Assistent/in Touristik und Freizeitmanagement:** Freiburg

**Dolmetscher/in / Übersetzer/in:** Heidelberg

**Europa-Sekretär/in:** Baden-Baden, Freiburg, Heidelberg, Karlsruhe, Mannheim, Riedlingen

**Fremdsprachenkorrespondent/in:** in fast allen größeren Städten

**Fremdsprachen-Sekretär/in:** Baden-Baden, Mannheim

**Fremdsprachliche/r Wirtschaftskorrespondent/in:**

Baden-Baden, Freiburg, Friedrichshafen, Reutlingen, Riedlingen, Stuttgart, Überlingen

**Informatiker/in:** Böblingen

**Internationale/r Betriebswirt/in \*:** Stuttgart

**Internationale/r Managementassistent/in:** Freiburg, Stuttgart

**Medizinische/r Dokumentationsassistent/in:**

Heidelberg, Ulm

**Sportassistent/in im Schwerpunkt Sport- und**

**Vereinsmanagement:** Freiburg, Sinsheim

**Touristik-Management-Assistent/in ABW:** Stuttgart

**Welthandelskorrespondent/in:** Heidelberg

**Wirtschaftsassistent/in:** in fast allen größeren Städten

**Wirtschaftsassistent/in – Fremdsprachen:** in fast allen größeren Städten

**Wirtschaftsassistent/in – Wirtschaftsinformatik:**

Crailsheim, Freiburg, Friedrichshafen, Gernsbach, Hechingen, Heidelberg, Heidenheim, Heilbronn, Karlsruhe, Kornwestheim, Pforzheim, Radolfzell, Reutlingen, Schorndorf, Stuttgart, Villingen-Schwenningen, Waldkirch, Walldürn, Wangen

**Wirtschaftskorrespondent/in:** in fast allen größeren Städten

### **Gesundheit, Sozialwesen und Hauswirtschaft**

**Alltagsbetreuer/in (staatl. anerkannt):** Buchen, Bad Saulgau, Freiburg, Hausach, Heilbronn, Herrenberg, Künzelsau, Ludwigsburg, Mannheim, Nürtingen, Offenburg, Pforzheim, Radolfzell, Reutlingen, Schwäbisch Hall, Stuttgart, Villingen-Schwenningen, Ulm, Winnenden

**Altenpflegehelfer/in:** in fast allen größeren Städten

**Altenpflegehelfer/in mit Deutschförderung:**

Emmendingen, Freiburg, Freudenstadt, Heidelberg, Heilbronn, Kirchheim, Leutkirch, Nagold, Nürtingen, Radolfzell, Rastatt, Ravensburg, Rottenburg, Sigmaringen,

Sinsheim, Tübingen, Überlingen, Ulm

**Altenpfleger/in:** Änderungen zur Ausbildung siehe BerufeNet unter "Aktuelles zum Beruf"

[www.berufenet.arbeitsagentur.de](http://www.berufenet.arbeitsagentur.de); in fast allen größeren Städten

**Anästhesietechnische/r Assistent/in (ATA):** Freiburg, Friedrichshafen, Göppingen, Heilbronn, Ludwigsburg, Ravensburg, Reutlingen, Singen, Stuttgart, Tettnang, Tübingen, Villingen-Schwenningen, Weingarten

**Arbeitserzieher/in \*:** Balingen, Freiburg, Hausach, Heidelberg, Mannheim, Ravensburg, Reichenau/Baden, Singen, Stuttgart, Schutterwald, Tübingen, Waiblingen, Wilhelmshausen, Wolfslungen

**Assistent/in hauswirtschaftlichen Betrieben:** Freiburg,

Heilbronn, Karlsruhe, Ravensburg, Reutlingen, Stuttgart

**Assistent/in im Gesundheits- und Sozialwesen:** in fast allen größeren Städten

**Beauty- und Wellnessfachkraft:** Bruchsal, Freiburg

**Diätassistent/in:** Heidelberg, Stuttgart, Ulm

**Dorfhelfer/in \*:** Kupferzell

**Ergotherapeut/in:** Aalen, Bad Säckingen, Balingen, Dornstadt, Freiburg, Friedrichshafen, Hausach, Heidelberg, Heilbronn, Karlsbad, Karlsruhe, Ludwigsburg, Mannheim, Ravensburg, Reichenau/Baden, Reutlingen, Stuttgart, Tübingen, Weingarten

**Erzieher/in:** in fast allen größeren Städten

**Erzieher/in Jugend- und Heimerziehung:** Eppingen,

Freiburg, Gammertingen, Hausach, Heidelberg,

Kirchheim/T., Königsfeld, Oberderdingen, Offenburg,

Ravensburg, Schutterwald, Schwäbisch Gmünd, Tübingen

**Gemeindediakon/in, Gemeindepädagoge/in \*:** Aidlingen, Eppingen, Weissach im Tal

**Gesundheits- und Kinderkrankenpfleger/in:** Änderungen zur Ausbildung siehe BerufeNet unter "Aktuelles zum Beruf" [www.berufenet.arbeitsagentur.de](http://www.berufenet.arbeitsagentur.de); in fast allen größeren Städten

**Gesundheits- und Krankenpflegehelfer/in:** Aalen, Baden-Baden, Bad-Waldsee, Biberach, Calw, Ehingen, Esslingen, Freiburg, Freudenstadt, Friedrichshafen, Göppingen, Heidelberg, Heilbronn, Karlsbad, Lörrach, Löwenstein, Ludwigsburg, Mannheim, Mühlacker, Neuenburg, Nürtingen, Offenburg, Ravensburg, Reutlingen, Schwäbisch Hall, Singen, Stuttgart, Tettnang, Tübingen, Ulm, Waldkirch, Waldshut, Weingarten, Wiesloch

**Gesundheits- und Krankenpfleger/in:** Änderungen zur Ausbildung siehe BerufeNet unter "Aktuelles zum Beruf" [www.berufenet.arbeitsagentur.de](http://www.berufenet.arbeitsagentur.de); in fast allen größeren Städten

**Haus- und Familienpfleger/in \*:** Freiburg, Kornthal-Münchingen, Stuttgart

**Hebamme/Entbindungspfleger:** (grds. Studium; Ausbildung im Übergangszeitraum jedoch bis 2022 möglich) Baden-Baden (in Kooperation mit der Hebammenschule Karlsruhe), Freiburg, Heidelberg, Heilbronn, Karlsruhe, Lahr,

Offenburg, Singen, Stuttgart, Tübingen, Ulm, Winnenden  
**Heilerziehungsassistent/in:** Dornstadt, Frickingen, Kehl-Kork, Neckarbischofsheim, Ravensburg, Rheinfelden, Schwäbisch-Hall, Ulm, Waiblingen  
**Heilerziehungspfleger/in:** Bad Wurzach, Deckenpfronn, Dornstadt, Freiburg, Frickingen, Gammertingen, Hausach, Heidelberg, Karlsruhe, Kehl-Kork, Kirchberg/Jagst, Lichtenstein, Neckarbischofsheim, Oberderdingen, Ravensburg, Reichenau/Baden, Reutlingen, Rheinfelden, Rottweil, Schwäbisch Gmünd, Schwäbisch Hall, Schwarzach, Stuttgart, Ulm, Waiblingen, Wolfschlügen  
**Heilpädagog/in \*:** Bad Boll, Gammertingen, Gengenbach, Heidelberg, Neckarsulm, Oberderdingen, Ravensburg, Ulm, Waiblingen  
**Heilpraktiker/in \*:** Bad Dür rheim, Böblingen, Freiburg, Friedrichshafen, Heidelberg, Heilbronn, Karlsruhe, Konstanz, Mannheim, Ravensburg, Sindelfingen, Stuttgart, Tübingen, Ulm, Villingen-Schwenningen  
**Kinderpfleger/in:** in fast allen größeren Städten  
**Kosmetiker/in:** Freiburg, Karlsruhe, Konstanz, Mannheim, Neuhausen ob Eck (bei Tuttlingen), Stuttgart  
**Lehrer/in der F.M. Alexander-Technik:** Heidelberg  
**Logopäde/in:** Baden-Baden, Freiburg, Friedrichshafen, Heidelberg, Heilbronn, Karlsruhe, Mannheim, Reichenau/Baden, Stuttgart, Tübingen, Ulm, Weingarten  
**Masseur/in und Medizinische/r Bademeister/in:** Bad Krozingen, Bad Säckingen, Bad Wörishofen, Fellbach, Stuttgart, Ulm  
**Notfallsanitäter/in:** Aalen, Bad Säckingen, Denkendorf, Ellwangen, Emmendingen, Freiburg, Karlsruhe, Mannheim, Müllheim, Orsenhausen, Pfalzgrafenweiler, Ulm, Villingen-Schwenningen, Weingarten  
**Operationstechnische/r Assistent/in:** in fast allen größeren Städten  
**Orthoptist/in:** Freiburg, Heidelberg  
**Pflegefachmann/frau:** neue Ausbildung - mehr dazu in BerufeNet auf [www.berufenet.arbeitsagentur.de](http://www.berufenet.arbeitsagentur.de); in fast allen größeren Städten  
**Physiotherapeut/in:** Aalen, Baden-Baden, Bad Krozingen, Bad Mergentheim, Bad Säckingen, Bad Wörishofen, Backnang, Balingen, Dornstadt (bei Ulm), Emmendingen, Fellbach, Freiburg, Friedrichshafen, Heidelberg, Heilbronn, Karlsruhe, Konstanz, Lahr, Mannheim, Mutlangen, Ravensburg, Reichenau/Baden, Stuttgart, Schwäbisch Gmünd, Tübingen, Ulm, Villingen-Schwenningen, Waldenburg, Weingarten, Willstätt  
**Podologe/in:** Mannheim, Neuenbürg, Radolfzell, Stuttgart, Ulm  
**Sport- und Gymnastiklehrer/in:** Stuttgart, Karlsruhe, Kornwestheim, Waldenburg  
**Tierheilpraktiker/in:** Heilbronn, Tübingen  
**Zytologieassistent/in:** Mannheim, Tübingen  
**Kunst, Medien, Musik und Sport**  
**Änderungsschneider/in:** Freiburg, Radolfzell  
**Assistent/in für Produktdesign:** Freiburg, Horb, Karlsruhe,

Mannheim, Pforzheim, Sindelfingen, Schwäbisch Gmünd, Stuttgart  
**Audio- und Videotechniker/in für Neue Medien:** Baden-Baden  
**Ballett-/ Tanzpädagoge/in:** Ulm  
**Bildhauer/in:** Freiburg  
**Bühnentänzer/in:** Freiburg, Heidelberg, Stuttgart  
**Cross-Media-Designer/in:** Heidelberg  
**Designer/in (angewandte Formgebung, Schmuck und Gerät):** Pforzheim, Schwäbisch Gmünd  
**Dramaturg/in und Theaterpädagog/Theaterpädagogin:** Heidelberg, Ulm, Stuttgart  
**Drehbuchautor:** Ulm  
**3D-Entwickler/in:** Heidelberg  
**Eurythmielehrer/in:** Stuttgart  
**Fachlehrer/in für musisch-technische Fächer \*:** Karlsruhe, Kirchheim/T., Schwäbisch Gmünd  
**Foto- und medientechnische/r Assistent/in:** Bad Saulgau, Fellbach, Freiburg, Heilbronn, Pforzheim, Rottenburg, Stuttgart  
**Fotodesigner/in:** Esslingen, Schwäbisch Gmünd  
**Grafik-Designer/in (staatlich geprüft):** Aalen, Biberach, Freiburg, Friedrichshafen, Heidelberg, Heilbronn, Karlsruhe, Lahr, Mannheim, Pforzheim, Schwäbisch Gmünd, Stuttgart, Ulm  
**Grafiker/in (freie/r):** Stuttgart  
**Holzbildhauer/in:** Freiburg  
**Informatiker/in für Game- und Multimedia-Entwicklung:** Heidelberg  
**Kommunikationsdesigner/in- Grafikdesign:** Stuttgart  
**Maler/in (freischaffende/r):** Mannheim  
**Maskenbildner/in:** Waldshut-Tiengen  
**Mediendesigner/in- Film und Audiovision:** Esslingen  
**Mediendesigner/in- Grafikdesign:** Ulm  
**Mediengestalter/in - Digital und Print:** Esslingen, Stuttgart  
**Modedesigner/in (staatlich geprüft):** Albstadt, Bruchsal, Friedrichshafen, Heilbronn, Mannheim, Pforzheim, Radolfzell, Sigmaringen, Stuttgart, Ulm, Metzingen  
**Musicaldarsteller/in:** Freiburg  
**Musiklehrer/in:** Trossingen  
**Musikpädagoge/in:** Stuttgart  
**Musik- und Sounddesigner/in:** Stuttgart  
**Regisseur/in:** Ulm  
**Schauspieler/in:** Freiburg, Ludwigsburg, Mannheim, Stuttgart, Ulm  
**Sport- und Gymnastiklehrer/in:** Karlsruhe, Kornwestheim, Stuttgart, Waldenburg  
**Tanzlehrer/in ADTV:** Freiburg, Heidelberg  
**Tanzpädagoge/in:** Freiburg, Fellbach, Winnenden  
**Technische/r Kommunikationsassistent/in, Profile:**  
**Medien und Design:** Reutlingen  
**Multimedia/ Architektur/ Film u. Video:** Heilbronn, Pforzheim, Stuttgart, Ulm  
**Theaterpädagog/in:** Heidelberg, Ulm, Stuttgart



### **Naturwissenschaften und Technik**

**Assistent/in Technische Kommunikation und Dokumentation:** Donaueschingen, Freiburg, Pforzheim, Tettngang, Karlsruhe, Ulm

**Biologisch-technische/r Assistent/in:** Friedrichshafen, Überlingen, Biberach

**Biotechnologische/r Assistent/in:** Biberach, Freiburg, Friedrichshafen, Heidelberg, Isny, Offenburg, Stuttgart, Überlingen, Waldshut-Tiengen

**Chemisch-technische/r Assistent/in:** Biberach, Ellwangen, Freiburg, Isny, Karlsruhe, Laupheim, Mannheim, Rheinfelden, Singen, Stuttgart, Tübingen

**Elektrotechnische/r Assistent/in:** Heilbronn, Stuttgart, Tettngang

**Feinwerkmechaniker/in:** Furtwangen, Villingen-Schwenningen

**Informationstechnische/r Assistent/ in:** Aalen, Bietigheim-Bissingen, Friedrichshafen, Heilbronn, Isny, Kirchheim/T., Konstanz, Mannheim, Neckarsulm, Schwäbisch-Gmünd, Sindelfingen, Stuttgart, Tettngang

**Informations- und Kommunikationstechnische/r Assistent/in:** Emmendingen, Friedrichshafen, Isny, Konstanz, Lörrach, Pforzheim, Reutlingen, Stuttgart, Tettngang, Ulm, Villingen-Schwenningen, Wiesloch

**Maschinen- und Anlagenführer/in:** Singen

**Medizinische/r Dokumentationsassistent/in:**

Heidelberg, Mannheim, Ulm

**Medizinisch-technische/r Assistent/in für**

**Funktionsdiagnostik:** Ulm

**Medizinisch-technische/r Laboratoriums-Assistent/in:** Baden-Baden (in Kooperation mit der MTR Schule Karlsruhe) Esslingen, Freiburg, Heidelberg, Karlsruhe, Mannheim, Stuttgart, Tübingen, Ulm

**Medizinisch-technische/r Radiologie-Assistent/in:** Esslingen, Freiburg, Heidelberg, Heilbronn, Karlsruhe, Mannheim, Offenburg, Stuttgart, Tübingen, Ulm

**Pharmazeutisch-technische/r Assistent/in:** Aalen, Baden-Baden, Biberach, Ellwangen, Freiburg, Friedrichshafen, Heilbronn, Horb, Isny, Karlsruhe, Lörrach, Mannheim, Rheinfelden, Stuttgart, Tübingen, Ulm

**Physikalisch-technische/r Assistent/in:** Isny, Stuttgart

**Systemelektroniker/in:** Furtwangen, Villingen-Schwenning.

**Technische/r Assistent/in:** in fast allen größeren Städten

**Technische/r Assistent/in für Agrar- und Umweltanalytik:** Leutkirch, Stuttgart

**Technische/r Produktdesigner/in- Maschinen- und Anlagenkonstruktion:** Furtwangen

**Uhrmacher/in:** Furtwangen, Pforzheim, Villingen-Schwenningen

**Umweltschutztechnische/r Assistent/in:** Ellwangen, Laupheim, Stuttgart

**Veterinärmedizinisch-techn. Assistent/in:** Freiburg

**\*) Fortbildungsberuf:** erfordert Erstausbildung oder andere



## Einleitung Berufliche Schulen und Zweiter Bildungsweg

### Berufsschule

Bei einer betrieblichen Ausbildung vermittelt die Berufsschule die theoretischen Kenntnisse, die für den Beruf erforderlich sind. Die Inhalte orientieren sich an den Abläufen der betrieblichen Praxis. In der Zeit kannst du einen dem Real-schulabschluss gleichwertigen Bildungsstand erwerben oder am Zusatzunterricht zum Erwerb der Fachhochschulreife teilnehmen.

### Duale Ausbildungsvorbereitung (AV dual) und die pädagogische Erprobung im Übergangsbereich Schule - Beruf

AV dual dauert ein Jahr. Neben dem individuellen Lernen soll die verstärkte Umsetzung von Betriebspraktika umgesetzt werden. Durch die Betriebspraktika sollst du die betriebliche Realität kennenlernen, eine genauere Vorstellung von Interessen und Möglichkeiten bekommen, um deine Chancen auf einen Ausbildungsplatz zu verbessern. Manche Schulen bieten AV dual auch mit dem Bildungsziel der 2-jährigen BFS an, zum Mittleren Bildungsabschluss.

### Vorqualifizierungsjahr Arbeit/Beruf (VAB)

Das VAB dauert ein Jahr. Du besuchst es, wenn du berufsschulpflichtig bist, aber noch keinen beruflichen Anschluss hast. Praxisarbeitsfelder und Betriebspraktikum werden großgeschrieben. Durch Bestehen der Abschlussprüfung kannst du den Hauptschulabschluss erwerben. Am VABR hast Du damit die Berufsschulpflicht erfüllt. Nach dem VABO bist Du weiterhin berufsschulpflichtig.

### Berufseinstiegsjahr (BEJ)

Das BEJ dauert 1 Jahr. Du besuchst es, wenn du einen Hauptschulabschluss hast, jedoch nach der Schule keine Ausbildung beginnst und auch auf keine weiterführende Schule gehst. Im BEJ kannst du deine Ausbildungsreife verbessern und berufliche Kenntnisse und Fertigkeiten in einem Berufsfeld erwerben. Durch den Unterricht wird der Übergang sowohl in eine Ausbildung als auch auf die 2-jährige Berufsfachschule unterstützt.

### 1-jährige Berufsfachschule (BFS)

Die 1-jährige BFS ist eine Vollzeitschule. Du besuchst sie meist, wenn du eine praktische Ausbildung im Handwerk machst. Ziel ist es, dass du eine einheitliche, umfassende und moderne berufliche Grundausbildung erwirbst, die den Anforderungen der einzelnen Berufsfelder entspricht.

### 2-jährige Berufsfachschule (2BFS)

Die 2-jährige BFS ist eine Vollzeitschule. Hier kannst du die Fachschulreife (Mittlerer Bildungsabschluss) erwerben. Durch den Unterricht in den berufsfeldspezifischen Fächern/

Werkstätten erhältst du eine berufliche Grundausbildung.

### 2-jährige Berufsfachschule für Altenpflegehilfe (für Migranten/innen)

Dieser Bildungsgang wendet sich an Migranten/innen, die zu Beginn der Ausbildung über unzureichende Deutschkenntnisse verfügen. Neben beruflichen Ausbildungsinhalten werden insbesondere Kenntnisse der deutschen Sprache (bis B2) vermittelt.

### Berufskolleg (BK) I und II

Das BK I ist eine 1-jährige Vollzeitschule. Du kannst sie mit Mittlerem Bildungsabschluss besuchen, um später eine Ausbildung im entsprechenden Berufsfeld zu beginnen oder bei guten Noten ins BK II überzugehen.

Das BK II bereitet primär auf den Erwerb der Fachhochschulreife vor. Du kannst zudem den Berufsabschluss einer/s Assistentin/ten ablegen.

#### Weitere Berufskollegs in Baden-Württemberg:

(werden nicht in allen Regionen angeboten)

- BK I und II - Verzahnungsmodell
- 2-jähriges BK für technische Assistenten/Assistentinnen
- 2-jähriges BK für Sozialpädagogik
- 3-jähriges BK in Teilzeitunterricht
- Berufskolleg für Sozialpädagogik
- Duales Berufskolleg Fachrichtung Soziales
- Kaufmännisches BK Fremdsprachen/Wirtschaftsinformatik
- Kaufmännisches BK in Teilzeitform für Abiturienten/innen

### Berufliches Gymnasium

Die beruflichen Gymnasien sind 3-jährige (bzw. 6-jährige) Vollzeitschulen, an denen du die allgemeine Hochschulreife (Abitur) erwerben kannst. Diese Gymnasien gibt es in verschiedenen beruflichen Fachrichtungen.

**Hinweis: Die Anmeldungen für die meisten Beruflichen Gymnasien (3-jährig) und Berufskollegs in Baden-Württemberg müssen über das neue Online-Anmeldeverfahren „BewO“ getätigt werden.**

**Welche Schulen sich daran beteiligen findest Du unter:**

**<http://schule-in-bw.de/bewo> --> Liste der beteiligten Schulen.**

### Schulen des Zweiten Bildungsweges

(werden nicht in allen Regionen angeboten)

- Vorbereitungskurse Hauptschulabschluss (Schulfremdenprüfung)
- Abendrealschule/-gymnasium
- Berufsaufbauschule
- 1-jähriges BK zum Erwerb der Fachhochschulreife
- Berufsoberschule (Technisch; Wirtschaft; Sozial)
- Kolleg zum Erwerb der allgemeinen Hochschulreife

## Vorqualifizierungsjahr Arbeit/Beruf (VAB) und VAB mit Schwerpunkt Erwerb von Deutschkenntnissen (VABO)

Das Vorqualifizierungsjahr Arbeit/Beruf (VAB) bietet eine breit angelegte Berufsorientierung und -vorbereitung und auch die Möglichkeit des Erwerbs eines dem Hauptschulabschluss gleichwertigen Bildungsstandes.

### Ziele des VAB:

- individuelle Förderung
- Lernen in Projekten, die sich auf die Lebenswelt und auf berufliche Lernfelder beziehen; hierfür stellt dir die Schule Zertifikate aus
- die Förderung der Ausbildungsreife
- die Möglichkeit, den Hauptschulabschluss zu machen
- die Vorbereitung auf eine Berufsausbildung
- Entscheidungshilfen für die geeignete Ausbildung

### Ziele des VABO:

- umfassende Unterstützung beim Erwerb von Deutschkenntnissen
- erste berufsbezogene Kompetenzen
- Einblick in die deutsche Kultur und alltagsbezogene Kompetenzen

Im VAB wird durch lebenswelt- oder berufsweltbezogene Projekte und ein Betriebspraktikum ausbildungsvorbereitende Handlungskompetenz erworben. Durch das Kennenlernen bis zu drei Berufsfeldern (z.B. Metall- / Holztechnik, Wirtschaft und Verwaltung und Sozialpflege) ist ein Herausfinden der persönlichen, beruflichen Vorlieben und der eigenen Interessen möglich. Im VABO ist das Erlernen der deutschen Sprache Unterrichtsprinzip in allen Fächern. Die Berufsschulpflicht wird im VABO nicht erfüllt.

### **Voraussetzungen**

Berufsschulpflichtige Schülerinnen und Schüler mit oder ohne Hauptschulabschluss, die keinen beruflichen Anschluss haben.

Die Anmeldung erfolgt an einer beruflichen Schule in Wohnortnähe. Für die Anmeldung ist das letzte Zeugnis

(beglaubigte Kopie) notwendig.

Das VABO besuchen berufsschulpflichtige Schülerinnen und Schüler ohne oder mit geringen Deutschkenntnissen.

### **Dauer**

1 Jahr

### **Abschluss**

Durch Bestehen einer praxisbezogenen Abschlussprüfung oder einer Projektprüfung, sowie einer schriftlichen Prüfung in Deutsch, Mathematik und ggf. Englisch kann einem dem Hauptschulabschluss gleichwertigen Bildungsstand erworben werden.

Alternativ kann das VAB auch ohne einem dem Hauptschulabschluss gleichwertigen Bildungsstand abgeschlossen werden. Allen Zeugnissen sind Lernfeldprojekt-Zertifikate mit den erworbenen Kompetenzen beigelegt. Am Ende des VABO steht eine Sprachstandserhebung zum Nachweis der erworbenen Deutschkenntnisse. Im Anschluss an das VABO kann das reguläre VAB besucht werden.

### **Adressen**

Wessenberg-Schule Konstanz  
Kaufmännische Schule  
Winterersteig 5-7  
78462 Konstanz  
Telefon: 07531 1307 0  
E-Mail: [verwaltung@wbs-konstanz.de](mailto:verwaltung@wbs-konstanz.de)  
Web: [www.wbs-konstanz.de](http://www.wbs-konstanz.de)

Zeppelin-Gewerbeschule  
Technische Schulen Konstanz  
Pestalozzistr. 2  
78467 Konstanz  
Telefon: 07531 5927 0  
E-Mail: [info@zgk-konstanz.de](mailto:info@zgk-konstanz.de)  
Web: [www.zgk-konstanz.de](http://www.zgk-konstanz.de)

Mettnau Schule  
Scheffelstr. 39  
78315 Radolfzell  
Telefon: 07732 9442 0  
E-Mail: [info@mettnau-schule.de](mailto:info@mettnau-schule.de)  
Web: [www.mettnau-schule.de](http://www.mettnau-schule.de)  
nur VABO

Robert-Gerwig-Schule  
Anton-Bruckner-Str. 2  
78224 Singen  
Telefon: 07731 9572 0  
E-Mail: [info@rgs-singen.de](mailto:info@rgs-singen.de)  
Web: [www.rgs-singen.de](http://www.rgs-singen.de)  
  
Berufsschulzentrum Stockach  
Conradin-Kreutzer-Str. 1  
78333 Stockach  
Telefon: 07771 8704 0  
E-Mail: [sekretariat@bsz-stockach.de](mailto:sekretariat@bsz-stockach.de)  
Web: [www.bsz-stockach.de](http://www.bsz-stockach.de)  
VAB als Kooperationsklasse mit dem Sonderpädagogischen Bildungs- und Beratungszentrum Goldäckerschule Stockach

Justus-von-Liebig-Schule  
Carl-Benz-Weg 35  
88662 Überlingen  
Telefon: 07551 8092 20  
E-Mail: [sekretariat@jvls-ueberlingen.de](mailto:sekretariat@jvls-ueberlingen.de)  
Web: [www.jvls-ueberlingen.de](http://www.jvls-ueberlingen.de)

Jörg-Zürn-Gewerbeschule Überlingen  
Rauensteinstr. 17  
88662 Überlingen  
Telefon: 07551 80 92 30  
E-Mail: [gewerbeschule.ueberlingen@t-online.de](mailto:gewerbeschule.ueberlingen@t-online.de)  
Web: [www.gewerbeschule-ueberlingen.de](http://www.gewerbeschule-ueberlingen.de)  
nur VABO

## Zweijährige Berufsfachschule für Altenpflegehilfe (für Migrantinnen und Migranten)

Claude-Dornier-Schule  
Gewerbliche Schule  
Steinbeisstr. 26  
88046 Friedrichshafen  
Telefon: 07541 7003 330  
E-Mail: [schulleitung@cds-fn.de](mailto:schulleitung@cds-fn.de)  
Web: [www.cds-fn.de](http://www.cds-fn.de)

Droste-Hülshoff-Schule  
Steinbeisstr. 20-26  
88046 Friedrichshafen  
Telefon: 07541 7003-550  
E-Mail: [sekretariat@dhs-fn.de](mailto:sekretariat@dhs-fn.de)  
Web: [www.dhs-fn.de](http://www.dhs-fn.de)  
nur VABO

Geschwister-Scholl-Schule Leutkirch  
Öschweg 5  
88299 Leutkirch im Allgäu  
Telefon: 07561 9811 300  
E-Mail: [sekretariat@gss-leutkirch.de](mailto:sekretariat@gss-leutkirch.de)  
Web: [www.gss-leutkirch.de](http://www.gss-leutkirch.de)

Josef-Wilhelm-Schule  
Schwanenstr. 92  
88214 Ravensburg  
Telefon: 0751 35 55 8  
E-Mail: [info@bbw-rv.de](mailto:info@bbw-rv.de)  
Web: [www.bbw-rv.de](http://www.bbw-rv.de)  
nur VAB

Kolping-Bildungszentrum Ravensburg  
Gartenstr. 16  
88212 Ravensburg  
Telefon: 0751 560159 20  
E-Mail: [sekretariat.rv@kbw-gruppe.de](mailto:sekretariat.rv@kbw-gruppe.de)  
Web: [www.ravensburg.kbw-gruppe.de](http://www.ravensburg.kbw-gruppe.de)  
nur VABO

Edith-Stein-Schule  
St.-Martinus-Str. 77  
88212 Ravensburg  
Telefon: 07551 368-201  
E-Mail: [info@ess-rv.de](mailto:info@ess-rv.de)  
Web: [www.ess-rv.de](http://www.ess-rv.de)

Gewerbliche Schule Ravensburg  
Gartenstr. 128  
88212 Ravensburg  
Telefon: 0751 368100  
E-Mail: [poststelle@gsvravensburg.de](mailto:poststelle@gsvravensburg.de)  
Web: [www.gbs.rv.bw.schule.de](http://www.gbs.rv.bw.schule.de)

Berufliches Schulzentrum Wangen  
Jahnstr. 19  
88239 Wangen  
Telefon: 07522 7073 0  
E-Mail: [sekretariat@bs-wangen.de](mailto:sekretariat@bs-wangen.de)  
Web: [www.bs-wangen.de](http://www.bs-wangen.de)

Dieser Bildungsgang wendet sich an Migranten/innen, die zu Beginn der Ausbildung über unzureichende Deutschkenntnisse verfügen. Neben beruflichen Ausbildungsinhalten der Altenpflegehilfe (siehe Kurzbeschreibung der einjährigen Berufsfachschule für Altenpflegehilfe) werden insbesondere Kenntnisse der deutschen Sprache bis zur Niveaustufe B2 des Gemeinsamen Europäischen Referenzrahmens (GER) für Sprachen vermittelt.

### Voraussetzungen

- Hauptschulabschluss oder der Nachweis eines gleichwertigen Bildungsstandes
- der Nachweis der gesundheitlichen Eignung zur Ausübung des Berufes durch ein (amts-) ärztliches Zeugnis
- Ausbildungsvertrag mit einem von der Schule als geeignet angesehenen Träger einer Einrichtung der Altenhilfe
- Nachweis von deutschen Sprachkenntnissen auf der Niveaustufe A2, der an der Schule durchgeführt wird, an der man sich um Aufnahme beworben hat.

### Dauer

2 Jahre

Sie umfasst den theoretischen Unterricht an einer 2-jährigen Berufsfachschule für Altenpflegehilfe und eine praktische Ausbildung im Umfang von mindestens 1600 Stunden insbesondere in Einrichtungen der Altenhilfe. Die Ausbildung kann auch in Teilzeit erfolgen; die Ausbildungszeit verlängert sich dann entsprechend.

### Abschluss

Wer die Prüfung besteht und nachweist, dass er die Gesamtstunden absolviert hat, die in der Stundentafel für die praktische Ausbildung angebracht sind, darf die Berufsbezeichnung "Staatlich anerkannte/r Altenpflegehelfer/in" führen. Nach Bestehen der 2-jährigen Berufsfachschule für Altenpflegehilfe ist der



## Berufseinstiegsjahr (BEJ)

Übergang in die 3-jährige Berufsfachschule für Altenpflege möglich. Schüler/innen ohne Hauptschulabschluss erwerben diesen mit bestandener Abschlussprüfung.

### Adressen

Mettnau Schule  
Scheffelstr. 39  
78315 Radolfzell  
Telefon: 07732 9442 0  
E-Mail: [info@mettnau-schule.de](mailto:info@mettnau-schule.de)  
Web: [www.mettnau-schule.de](http://www.mettnau-schule.de)

Justus-von-Liebig-Schule  
Carl-Benz-Weg 35  
88662 Überlingen  
Telefon: 07551 8092 20  
E-Mail: [sekretariat@jvls-ueberlingen.de](mailto:sekretariat@jvls-ueberlingen.de)  
Web: [www.jvls-ueberlingen.de](http://www.jvls-ueberlingen.de)

Geschwister-Scholl-Schule Leutkirch  
Öschweg 5  
88299 Leutkirch im Allgäu  
Telefon: 07561 9811 300  
E-Mail: [sekretariat@gss-leutkirch.de](mailto:sekretariat@gss-leutkirch.de)  
Web: [www.gss-leutkirch.de](http://www.gss-leutkirch.de)

Institut für Soziale Berufe Ravensburg gGmbH  
Kapuzinerstr. 2  
88212 Ravensburg  
Telefon: 0751 361 56 0  
E-Mail: [info@ifsb-rv.de](mailto:info@ifsb-rv.de)  
Web: [www.ifsb-rv.de](http://www.ifsb-rv.de)

Das BEJ besuchen Schülerinnen und Schüler mit Hauptschulabschluss, die nach der Schule keine Ausbildung beginnen und auch auf keine weiterführende Schule gehen.

### Ziele des BEJ:

- individuelle Förderung
- Praxiserfahrung durch ein betriebliches Praktikum
- eine berufliche Vorqualifikation in einem Berufsfeld
- verbesserte Chancen auf eine Ausbildungsstelle

Das BEJ vermittelt berufsbezogene Inhalte von etwa der Hälfte des ersten Ausbildungsjahres eines bestimmten beruflichen Bereichs. Daneben wird die allgemeine Bildung (z.B. in Deutsch und Mathematik) verbessert. Persönliche Stärken werden durch eine so genannte Kompetenzanalyse ermittelt und individuell gefördert.

### Voraussetzungen

- Hauptschulabschluss und
- Berufsschulpflicht

### Dauer

1-jährige Vollzeitschule

### Abschluss

Das BEJ endet mit einer Abschlussprüfung im berufsbezogenen Bereich (diese umfasst auch eine praktische Prüfung oder eine Projektprüfung) sowie in Deutsch, Mathematik und in der Regel Englisch. Der BEJ-Abschluss ist ein eigener Abschluss, der auf dem bereits erworbenen Hauptschulabschluss aufbaut.

### Adressen

Berufsschulzentrum Stockach  
Conradin-Kreutzer-Str. 1  
78333 Stockach  
Telefon: 07771 8704 0  
E-Mail: [sekretariat@bsz-stockach.de](mailto:sekretariat@bsz-stockach.de)  
Web: [www.bsz-stockach.de](http://www.bsz-stockach.de)

Justus-von-Liebig-Schule  
Carl-Benz-Weg 35  
88662 Überlingen  
Telefon: 07551 8092 20  
E-Mail: [sekretariat@jvls-ueberlingen.de](mailto:sekretariat@jvls-ueberlingen.de)  
Web: [www.jvls-ueberlingen.de](http://www.jvls-ueberlingen.de)

Edith-Stein-Schule  
St.-Martinus-Str. 77  
88212 Ravensburg  
Telefon: 07551 368-201  
E-Mail: [info@ess-rv.de](mailto:info@ess-rv.de)  
Web: [www.ess-rv.de](http://www.ess-rv.de)

Berufliches Schulzentrum Wangen  
Jahnstr. 19  
88239 Wangen  
Telefon: 07522 7073 0  
E-Mail: [sekretariat@bs-wangen.de](mailto:sekretariat@bs-wangen.de)  
Web: [www.bs-wangen.de](http://www.bs-wangen.de)



## Ausbildungsvorbereitung dual (AV dual) und die schulische Ausgestaltung Ausbildungsvorbereitung (AV)

Im Zuge der Reform des Übergangs Schule - Beruf werden, die berufsvorbereitenden Bildungsgänge (insbesondere das Vorqualifizierungsjahr Arbeit/Beruf und das Berufseinstiegsjahr) durch eine Ausbildungsvorbereitung dual (AV dual) ersetzt. AV dual bindet neben einer Pädagogik des individualisierten Lernens die verstärkte Umsetzung von Betriebspraktika ein. Durch das erweiterte Betriebspraktikum soll die betriebliche Realität hautnah kennengelernt, eine genauere Vorstellung von den persönlichen-beruflichen Interessen und die Chancen auf einen Ausbildungsplatz verbessert werden. Die Pädagogik zielt stark auf die Verbesserung der überfachlichen Kompetenzen und der Selbstlernkompetenz ab. Das individualisierte Lernen eröffnet maximale Durchlässigkeit für verschiedene Bildungsziele. Manche Schulen bieten AV dual auch mit dem Bildungsziel der 2-jährigen zur Fachschulreife führenden Berufsfachschule an, dem Mittleren Bildungsabschluss.

Die Pädagogik für gemeinsames Lernen von Jugendlichen mit unterschiedlichen Bildungszielen wird außer im Schulversuch AV dual von weiteren beruflichen Schulen in der schulischen Ausgestaltung Ausbildungsvorbereitung (AV) eingeführt. Sowohl AV dual wie AV werden als Ganztagsklassen geführt.

### Voraussetzungen

AV dual/AV: Berufsschulpflichtige Schüler/innen mit oder ohne Hauptschulabschluss, die keinen beruflichen Anschluss haben.

Für das Bildungsziel der zweijährigen zur Fachschulreife führenden Berufsfachschule: Hauptschulabschluss oder Nachweis eines gleichwertigen Bildungsstandes (z.B. Versetzung in Klasse 10 der Werkrealschule, BEJ-Abschluss).

### Dauer

1 Jahr  
bzw. 2 Jahre mit Ziel des Mittleren Bildungsabschlusses

### Abschluss

Der Abschluss AV dual/ AV kann wie im VAB entweder auf dem Niveau des Hauptschulabschlusses oder unterhalb von diesem erlangt werden. Beim 2-jährigen AV dual kann der Mittlere Bildungsabschluss erlangt werden.

### Adressen

Wessenberg-Schule Konstanz  
Kaufmännische Schule  
Winterersteig 5-7  
78462 Konstanz  
Telefon: 07531 1307 0  
E-Mail: [verwaltung@wbs-konstanz.de](mailto:verwaltung@wbs-konstanz.de)  
Web: [www.wbs-konstanz.de](http://www.wbs-konstanz.de)

Berufsschulzentrum Stockach  
Conradin-Kreutzer-Str. 1  
78333 Stockach  
Telefon: 07771 8704 0  
E-Mail: [sekretariat@bsz-stockach.de](mailto:sekretariat@bsz-stockach.de)  
Web: [www.bsz-stockach.de](http://www.bsz-stockach.de)

Geschwister-Scholl-Schule Leutkirch  
Öschweg 5  
88299 Leutkirch im Allgäu  
Telefon: 07561 9811 300  
E-Mail: [sekretariat@gss-leutkirch.de](mailto:sekretariat@gss-leutkirch.de)  
Web: [www.gss-leutkirch.de](http://www.gss-leutkirch.de)

Hohentwiel-Gewerbeschule Singen  
Uhlandstr. 27  
78224 Singen  
Telefon: 07731 95 71 0  
E-Mail: [info@hgs-singen.de](mailto:info@hgs-singen.de)  
Web: [www.hgs-singen.de](http://www.hgs-singen.de)

Droste-Hülshoff-Schule  
Steinbeisstr. 20-26  
88046 Friedrichshafen  
Telefon: 07541 7003-550  
E-Mail: [sekretariat@dhs-fn.de](mailto:sekretariat@dhs-fn.de)  
Web: [www.dhs-fn.de](http://www.dhs-fn.de)

Berufsschulzentrum Radolfzell  
Alemannenstr. 15  
78315 Radolfzell  
Telefon: 07732 989 113, 123, 133  
E-Mail: [info@bsz-radolfzell.de](mailto:info@bsz-radolfzell.de)  
Web: [www.bsz-radolfzell.de](http://www.bsz-radolfzell.de)

## Einjährige Berufsfachschule (BFS)

Die 1-jährige BFS besucht, wer eine praktische Ausbildung im Handwerk macht. Dort gehen praktischer und theoretischer Unterricht Hand in Hand. Die Fachpraxis wird in den Schulwerkstätten vermittelt.

### Berufsfelder des Handwerks mit 1-jähriger BFS sind z.B.:

- Metalltechnik
- Fahrzeugtechnik
- Elektrotechnik
- Bautechnik
- Holztechnik
- Textiltechnik und Bekleidung
- Drucktechnik (Medientechnik)
- Farbtechnik und Raumgestaltung
- Körperpflege
- Ernährung und Hauswirtschaft
- Fotografie

Darüber hinaus gibt es 1-jährige BFS für folgende Ausbildungsberufe:

- Bauzeichner/in
- Glaser/in
- Maskenbildner/in

Auf den Seiten zu den betrieblichen Ausbildungsplätzen in diesem Heft ist notiert, bei welchen Berufen diese BFS besucht wird. Eine Rücksprache mit dem Ausbildungsbetrieb wird empfohlen.

### **Voraussetzungen**

Abschluss eines Vorvertrags oder eine schriftliche Ausbildungsplatzzusage (ohne Vorvertrag oder Ausbildungsplatzzusage ist eine Aufnahme möglich, wenn noch freie Plätze vorhanden sind und die Schulnoten das Bestehen der 1-jährigen BFS nahelegen).

### Vorvertrag

Sobald der Jugendliche und der Handwerksbetrieb sich über die Ausbildung einig sind, unterschreiben beide den Vorvertrag.

### Ausbildungsplatzzusage

Statt eines Vorvertrags geben manche Betriebe ein formloses Schreiben mit, auf dem der Ausbildungsplatz zugesagt wird (kein Vertrag!).

Der Ausbildungsbetrieb kann bestimmen, unter welchen Voraussetzungen nach der 1-jährigen BFS die Ausbildung im Betrieb fortgesetzt werden kann.

So kann der Betrieb zum Beispiel für die Fortsetzung einen bestimmten Notenschnitt verlangen. Das steht dann so auch im Vorvertrag oder in der Ausbildungsplatzzusage.

### **Dauer**

1-jährige Vollzeitschule

### **Abschluss**

Die Anforderungen der 1-jährigen BFS (z.B. im Metall- oder Elektrohandwerk) dürfen nicht unterschätzt werden. Die 1-jährige BFS endet mit einer berufspraktischen Abschlussprüfung.

### Wie geht es nach der 1-jährigen BFS weiter?

Nach dem Besuch der 1-jährigen BFS kann - wenn der Betrieb zustimmt - die Ausbildung im 2. Ausbildungsjahr im Betrieb fortgesetzt werden. Daneben wird die Berufsschule besucht.

Wurde die 1-jährige BFS ohne Hauptschulabschluss erfolgreich besucht, wird ein dem Hauptschulabschluss gleichwertiger Bildungsstand bestätigt.

### Anrechnung

Die 1-jährige BFS bildet die schulischen und betrieblichen Inhalte des 1. Ausbildungsjahres ab und wird in der Regel auf die Ausbildungsdauer angerechnet.

### Finanzielles:

Während des Besuchs der 1-jährigen BFS, besteht kein Anspruch auf Ausbil-

dungsvergütung. Die Praktikumstage, die im Betrieb verbracht werden (z.B. während den Schulferien) können bezahlt werden. Manche Betriebe legen die Vergütung um, sodass man monatlich ein kleines Taschengeld erhält.

### **Adressen**

Zeppelin-Gewerbeschule  
Technische Schulen Konstanz  
Pestalozzistr. 2  
78467 Konstanz  
Telefon: 07531 5927-0  
E-Mail: [info@zgk-konstanz.de](mailto:info@zgk-konstanz.de)  
Web: [www.zgk-konstanz.de](http://www.zgk-konstanz.de)  
Bauzeichner (1BFBZ)

Berufsschulzentrum Radolfzell  
Alemannenstr. 15  
78315 Radolfzell  
Telefon: 07732 989 113, 123, 133  
E-Mail: [info@bsz-radolfzell.de](mailto:info@bsz-radolfzell.de)  
Web: [www.bsz-radolfzell.de](http://www.bsz-radolfzell.de)  
Holztechnik (mit Vorvertrag zur Ausbildung!),  
Metalltechnik (mit Vorvertrag zur Ausbildung),  
Landwirtschaft

Hohentwiel-Gewerbeschule Singen  
Uhlandstr. 27  
78224 Singen  
Telefon: 07731 95 71 0  
E-Mail: [info@hgs-singen.de](mailto:info@hgs-singen.de)  
Web: [www.hgs-singen.de](http://www.hgs-singen.de)  
Elektrotechnik (1BFE)  
Fahrzeugtechnik (1BFR) mit Ausbildungsvorvertrag!

Jörg-Zürn-Gewerbeschule Überlingen  
Rauensteinstr. 17  
88662 Überlingen  
Telefon: 07551 80 92 30  
E-Mail: [gewerbeschule.ueberlingen@t-online.de](mailto:gewerbeschule.ueberlingen@t-online.de)  
Web: [www.gewerbeschule-ueberlingen.de](http://www.gewerbeschule-ueberlingen.de)  
Holztechnik (1BFZ)  
Fahrzeugtechnik (1BFR)  
Metalltechnik (1BFMF)

## Zweijährige zur Fachschulreife führende Berufsfachschule (2BFS)

Claude-Dornier-Schule  
Gewerbliche Schule  
Steinbeisstr. 26  
88046 Friedrichshafen  
Telefon: 07541 7003 330  
E-Mail: [schulleitung@cds-fn.de](mailto:schulleitung@cds-fn.de)  
Web: [www.cds-fn.de](http://www.cds-fn.de)  
Bautechnik (Zimmerer), Kfz-Technik,  
Installationstechnik, Metalltechnik

Geschwister-Scholl-Schule Leutkirch  
Öschweg 5  
88299 Leutkirch im Allgäu  
Telefon: 07561 9811 300  
E-Mail: [sekretariat@gss-leutkirch.de](mailto:sekretariat@gss-leutkirch.de)  
Web: [www.gss-leutkirch.de](http://www.gss-leutkirch.de)  
Metall- und Metallbautechnik (1BFMF)  
Kraftfahrzeugtechnik (1BFR)

Gewerbliche Schule Ravensburg  
Gartenstr. 128  
88212 Ravensburg  
Telefon: 0751 368 100  
E-Mail: [poststelle@gshravensburg.de](mailto:poststelle@gshravensburg.de)  
Web: [www.gbs.rv.bw.schule.de](http://www.gbs.rv.bw.schule.de)  
Druck- und Medientechnik, Elektrotechnik, Farb-  
technik, Holztechnik, Kraftfahrzeugtechnik, Me-  
talltechnik, Raumgestaltung

Elektronikschule Tettnang  
Oberhofer Str. 25  
88069 Tettnang  
Telefon: 07542 9372 0  
E-Mail: [info@elektronikschule.de](mailto:info@elektronikschule.de)  
Web: [www.elektronikschule.de](http://www.elektronikschule.de)  
Elektronik

Berufliches Schulzentrum Wangen  
Jahnstr. 19  
88239 Wangen  
Telefon: 07522 7073 0  
E-Mail: [sekretariat@bs-wangen.de](mailto:sekretariat@bs-wangen.de)  
Web: [www.bs-wangen.de](http://www.bs-wangen.de)  
Metalltechnik, Elektrotechnik, Holztechnik,  
Agrartechnik

Die 2BFS führen zum Mittleren Bil-  
dungsabschluss, der Fachschulreife.  
Neben der Erweiterung der Kompeten-  
zen in allgemein bildenden Fächern  
(z.B. Deutsch, Mathematik) wird eine  
breite berufliche Grundbildung im jewei-  
ligen Profil vermittelt.

### Bereiche der 2BFS:

Gewerblich-technischer Bereich mit den  
Profilen:

- Metalltechnik
- Elektrotechnik
- Farbtechnik und Raumgestaltung
- Holztechnik
- Fahrzeugtechnik
- Labortechnik
- Bautechnik sowie
- MINTec.

Kaufmännisch (Wirtschaftsschule)

Ernährung und Gesundheit mit 3 Profi-  
len: Hauswirtschaft und Ernährung, Ge-  
sundheit und Pflege, Ernährung und  
Gastronomie

### Voraussetzungen

- Hauptschulabschluss oder Abschluss-  
zeugnis des BEJ oder
- Versetzungszeugnis in die Klasse 10  
der Realschule oder des G9 oder Lern-  
entwicklungsbericht auf M-Niveau bzw.  
E-Niveau mit ausgewiesenen Noten, die  
einer Versetzung in Klasse 10 der Real-  
schule bzw. des allgemeinbildenden  
Gymnasiums entsprechen würden oder  
Versetzungszeugnis in die Klasse 9 des  
G8 oder
- Abgangszeugnis nach Klasse 9 der  
Realschule oder der Gemeinschafts-  
schule(Niveau M) oder des G9 oder Ab-  
gangszeugnis nach Klasse 8 des G8  
(im Abgangszeugnis jeweils in Deutsch,  
Englisch, Mathematik ein Durchschnitt  
von 4,0 oder besser, höchstens in 1 die-  
ser Fächer mangelhaft) oder
- sind dann noch Plätze frei, können un-  
ter bestimmten Bedingungen auch  
Schüler/innen nach Klasse 8 aufgenom-  
men werden.

#### Anmeldung mit:

- beglaubigtem Halbjahreszeugnis / beglaubigter Halbjahresinformation; beglaubigtem Lernentwicklungsbericht mit ausgewiesenen Noten
- tabellarischem Lebenslauf

Auf den Internetseiten der Schulen kann der Anmeldebogen heruntergeladen werden.

#### **Dauer**

2-jährige Vollzeitschule

Die Aufnahme in die 2-jährige BFS erfolgt zunächst auf Probe. Am Ende des ersten Schulhalbjahres wird ein Halbjahreszeugnis erteilt. Die Klassenkonferenz entscheidet auf Grund der Noten des Halbjahreszeugnisses über das Bestehen der Probezeit. Wer die Probezeit nicht bestanden hat, muss die Schule verlassen, kann sie jedoch auf eigenen Wunsch mit den Rechten und Pflichten einer/s Schülerin/s noch bis zum Ende des ersten Schuljahres besuchen. Stellt die Schule zum Ende des ersten Schuljahres fest, dass in die zweite Klasse versetzt werden könnte, entfällt die Verpflichtung, die Schule verlassen zu müssen.

#### **Abschluss**

Mittlerer Bildungsabschluss (Fachschulreife)

Wird nach der 2BFS eine Ausbildung in derselben Fachrichtung begonnen, kann der Ausbildungsbetrieb den Besuch der 2BFS als erstes Ausbildungsjahr anrechnen.

#### **Adressen**

Zeppelin-Gewerbeschule  
Technische Schulen Konstanz  
Pestalozzistr. 2  
78467 Konstanz  
Telefon: 07531 5927 0  
E-Mail: [info@zgk-konstanz.de](mailto:info@zgk-konstanz.de)  
Web: [www.zgk-konstanz.de](http://www.zgk-konstanz.de)  
Gewerblich-Technischer Bereich (Bautechnik - 2BFB)

Berufsschulzentrum Radolfzell  
Alemannenstr. 15  
78315 Radolfzell  
Telefon: 07732 989 113, 123, 133  
E-Mail: [info@bsz-radolfzell.de](mailto:info@bsz-radolfzell.de)  
Web: [www.bsz-radolfzell.de](http://www.bsz-radolfzell.de)  
Ernährung und Gesundheit, Profil: Gesundheit und Pflege, Hauswirtschaft und Ernährung; Kaufmännisch (Wirtschaft)

Hohentwiel-Gewerbeschule Singen  
Uhlandstr. 27  
78224 Singen  
Telefon: 07731 95 71 0  
E-Mail: [info@hgs-singen.de](mailto:info@hgs-singen.de)  
Web: [www.hgs-singen.de](http://www.hgs-singen.de)  
Gewerblich-Technischer Bereich, Profil: Elektrotechnik

Robert-Gerwig-Schule  
Kaufmännische Schule Singen  
Anton-Bruckner-Str. 2  
78224 Singen  
Telefon: 07731 9572 0  
E-Mail: [info@rgs-singen.de](mailto:info@rgs-singen.de)  
Web: [www.rgs-singen.de](http://www.rgs-singen.de)  
Kaufmännisch (Wirtschaftsschule)

Berufsschulzentrum Stockach  
Conradin-Kreutzer-Str. 1  
78333 Stockach  
Telefon: 07771 8704 0  
E-Mail: [sekretariat@bsz-stockach.de](mailto:sekretariat@bsz-stockach.de)  
Web: [www.bsz-stockach.de](http://www.bsz-stockach.de)  
Ernährung und Gesundheit, Profil: Hauswirtschaft und Ernährung  
Kaufmännisch (Wirtschaftsschule)

Constantin-Vanotti-Schule  
Carl-Benz-Weg 37  
88662 Überlingen  
Telefon: 07551 8092 0  
E-Mail: [verwaltung@cvschule.de](mailto:verwaltung@cvschule.de)  
Web: [www.cvschule.de](http://www.cvschule.de)  
Kaufmännisch (Wirtschaftsschule)

Jörg-Zürn-Gewerbeschule Überlingen  
Rauensteinstr. 17  
88662 Überlingen  
Telefon: 07551 80 92 30  
E-Mail: [gewerbeschule.ueberlingen@t-online.de](mailto:gewerbeschule.ueberlingen@t-online.de)  
Web: [www.gewerbeschule-ueberlingen.de](http://www.gewerbeschule-ueberlingen.de)  
Gewerblich-Technischer Bereich, Profil: Elektrotechnik, Metalltechnik

Justus-von-Liebig-Schule  
Carl-Benz-Weg 35  
88662 Überlingen  
Telefon: 07551 8092 20  
E-Mail: [sekretariat@jvls-ueberlingen.de](mailto:sekretariat@jvls-ueberlingen.de)  
Web: [www.jvls-ueberlingen.de](http://www.jvls-ueberlingen.de)  
Ernährung und Gesundheit, Profil: Hauswirtschaft und Ernährung (2BFH), Gesundheit und Pflege (2BFP)

Claude-Dornier-Schule  
Gewerbliche Schule  
Steinbeisstr. 26  
88046 Friedrichshafen  
Telefon: 07541 7003 330  
E-Mail: [schulleitung@cds-fn.de](mailto:schulleitung@cds-fn.de)  
Web: [www.cds-fn.de](http://www.cds-fn.de)  
Gewerblich-Technischer Bereich, Profil: Metall-  
technik, Elektrotechnik

Droste-Hülshoff-Schule  
Steinbeisstr. 20-26  
88046 Friedrichshafen  
Telefon: 07541 7003 550  
E-Mail: [sekretariat@dhs-fn.de](mailto:sekretariat@dhs-fn.de)  
Web: [www.dhs.fh.bw.schule.de](http://www.dhs.fh.bw.schule.de)  
Ernährung und Gesundheit, Profil: Hauswirt-  
schaft und Ernährung, Gesundheit und Pflege,  
Ernährung und Gastronomie

Hugo-Eckener-Schule  
Steinbeisstr. 20  
88046 Friedrichshafen  
Telefon: 07541 70 03 770  
E-Mail: [verwaltung@hugo-eckener-schule.de](mailto:verwaltung@hugo-eckener-schule.de)  
Web: [www.hugo-eckener-schule.de](http://www.hugo-eckener-schule.de)  
Kaufmännisch (Wirtschaftsschule)

Berufliches Schulzentrum Wangen  
Außenstelle Isny  
Rainstr.27  
88316 Isny  
Telefon: 07562 3361  
E-Mail: [WS-Isny@t-online.de](mailto:WS-Isny@t-online.de)  
Web: [www.bs-wangen.de](http://www.bs-wangen.de)  
Kaufmännisch (Wirtschaftsschule)

Geschwister-Scholl-Schule Leutkirch  
Öschweg 5  
88299 Leutkirch im Allgäu  
Telefon: 07561 9811 300  
E-Mail: [sekretariat@gss-leutkirch.de](mailto:sekretariat@gss-leutkirch.de)  
Web: [www.gss-leutkirch.de](http://www.gss-leutkirch.de)  
Gewerblich-Technischer Bereich, Profil: Elektro-  
technik (2BFE), Metalltechnik (2BFM), Gesund-  
heit und Pflege (2BFP)

Edith-Stein-Schule Ravensburg  
St.-Martinus-Str. 77  
88212 Ravensburg  
Telefon: 0751 368 201  
E-Mail: [info@ess-rv.de](mailto:info@ess-rv.de)  
Web: [www.ess-rv.de](http://www.ess-rv.de)  
Ernährung und Gesundheit, Profil: Hauswirt-  
schaft und Ernährung (2BFH), Gesundheit und  
Pflege (2BFP)

Gewerbliche Schule Ravensburg  
Gartenstr. 128  
88212 Ravensburg  
Telefon: 0751 368 100  
E-Mail: [poststelle@gsvravsburg.de](mailto:poststelle@gsvravsburg.de)  
Web: [www.gbs.rv.bw.schule.de](http://www.gbs.rv.bw.schule.de)  
Gewerblich-Technischer Bereich, Profil: Metall-  
technik

Humpis-Schule  
St. Martinus-Str. 77  
88212 Ravensburg  
Telefon: 0751 368 300  
E-Mail: [sekretariat@humpis.de](mailto:sekretariat@humpis.de)  
Web: [www.humpis-schule.de](http://www.humpis-schule.de)  
Kaufmännisch (Wirtschaftsschule)

Berufliches Schulzentrum Wangen  
Jahnstr. 19  
88239 Wangen  
Telefon: 07522 7073 0  
E-Mail: [sekretariat@bs-wangen.de](mailto:sekretariat@bs-wangen.de)  
Web: [www.bs-wangen.de](http://www.bs-wangen.de)  
Kaufmännisch (Wirtschaftsschule)



## Berufskolleg (BK) I und II

Die BK I und BK II bereiten auf anspruchsvolle Berufstätigkeiten mit höheren Anforderungen im fachtheoretischen Bereich vor. Schüler/innen erhalten eine fachtheoretische und fachpraktische Grundbildung. Kernfächer sind z.B. im Kaufmännischen BK I das Fach Betriebswirtschaft und im Technischen BK I das Fach Grundlagen der Technik und im BK Gesundheit und Pflege I das Fach Biologie mit Gesundheitslehre. Daneben wird eine erweiterte Allgemeinbildung z.B. in den Fächern Mathematik, Deutsch u. Englisch vermittelt. Abweichende Regelungen gelten im BK Ernährung und Erziehung (1BKEE) und im BK Ernährung und Hauswirtschaft II (2BKH).

Mit erfolgreich bestandener Abschlussprüfung wird die Fachhochschulreife (FHR) erworben, die zum Studium an Hochschulen für angewandte Wissenschaften (HAW; früher Fachhochschulen) in Baden-Württemberg berechtigt. In einem Zusatzprogramm kann ein Assistentenabschluss im BK II erworben werden.

### Voraussetzungen

- Fachschulreife der 2BFS oder der Berufsaufbauschule
- Werkrealschulabschluss
- Realschulabschluss
- Versetzungszeugnis in die Klasse 11 eines Gymnasiums G9
- Versetzungszeugnis in die Klasse 10 eines Gymnasiums G8
- Versetzung in die Einführungsphase der gymnasialen Oberstufe der Gemeinschaftsschule
- Nachweis eines dem mittleren Schulabschluss gleichwertigen Bildungsstandes (z.B. erfolgreicher Abschluss einer Berufsausbildung, Durchschnittsnote 3,0 im Berufsschulabschlusszeugnis und Nachweis von Fremdsprachenkenntnissen auf dem Niveau des Hauptschulabschlusses

mind. mit der Note "ausreichend")

Für die Aufnahme in das 1BKEE ist zusätzlich der Nachweis eines mit einem von der Schule als geeignet angesehenen hauswirtschaftlichen Betriebes geschlossenen Praktikumsvertrages erforderlich.

**Bewerbungsschluss:** 01. März vor Ausbildungsbeginn. Liegen mehr Bewerbungen vor als Plätze vorhanden sind, wird ein Auswahlverfahren durchgeführt.

Für die Aufnahme in das jeweilige BK II ist ein Notenschnitt aus den Kernfächern des BK I des Typs, der im BK II weitergeführt wird, von mindestens 3,0 nötig.

Im BK I und BK II gibt es jeweils eine halbjährige Probezeit.

### Anmeldung:

Die Anmeldungen für die meisten Berufskollegs in Baden-Württemberg müssen über das neue Online-Anmeldeverfahren „BewO“ getätigt werden.

Welche Schulen sich daran beteiligen findest Du unter:

<http://schule-in-bw.de/bewo>

--> Liste der beteiligten Schulen.

### Dauer

BK I und BK II: jeweils 1 Jahr; Ausnahme beim BK Ernährung und Erziehung (1 Jahr) und BK für Ernährung und Hauswirtschaft II (2 Jahre). Es gilt eine jeweils halbjährige Probezeit. Nach dem BK I kannst du eine betriebliche oder schulische Berufsausbildung beginnen.

### Abschluss

Folgende staatlich geprüften Assistentenabschlüsse können am BK II erworben werden:

- Technische/r Assistent/in
- Wirtschaftsassistent/in
- Assistent/in im Gesundheits- und Sozialwesen
- Assistent/in in hauswirtschaftlichen

Betrieben

- Biotechnologische/r Assistent/in

### Adressen

Wessenberg-Schule Konstanz  
Kaufmännische Schule  
Winterersteig 5-7  
78462 Konstanz  
Telefon: 07531 1307 0  
E-Mail: [verwaltung@wbs-konstanz.de](mailto:verwaltung@wbs-konstanz.de)  
Web: [www.wessenbergschule-konstanz.de](http://www.wessenbergschule-konstanz.de)  
Kaufmännisch BK I und BK II,  
BK Fremdsprachen (2 Jahre)

Zeppelin-Gewerbeschule  
Pestalozzistr. 2  
78467 Konstanz  
Telefon: 07531 5927-0  
E-Mail: [info@zgk-konstanz.de](mailto:info@zgk-konstanz.de)  
Web: [www.zgk-konstanz.de](http://www.zgk-konstanz.de)  
Technisch, BK für Informations- und Kommunikationstechnik (2 Jahre)

Berufsschulzentrum Radolfzell  
Alemannenstr. 15  
78315 Radolfzell  
Telefon: 07732 989 113, 123, 133  
E-Mail: [info@bsz-radolfzell.de](mailto:info@bsz-radolfzell.de)  
Web: [www.bsz-radolfzell.de](http://www.bsz-radolfzell.de)  
Kaufmännisch, BK I und BK II  
(mit Übungsfirma)  
Kaufmännisch, BK Wirtschaftsinformatik  
(2 Jahre)  
BK Fremdsprachen (2 Jahre)  
Gewerblich, Produktdesign (2 Jahre)

Mettnau Schule  
Scheffelstr. 39  
78315 Radolfzell  
Telefon: 07732 94420  
E-Mail: [info@mettnau-schule.de](mailto:info@mettnau-schule.de)  
Web: [www.mettnau-schule.de](http://www.mettnau-schule.de)  
Gesundheit und Pflege, BK I

Hohentwiel-Gewerbeschule Singen  
Umlandstr. 27  
78224 Singen  
Telefon: 07731 95 71 0  
E-Mail: [info@hgs-singen.de](mailto:info@hgs-singen.de)  
Web: [www.hgs-singen.de](http://www.hgs-singen.de)  
BK für Technische Dokumentation  
(2 Jahre)  
BK für Chemisch-Technische Assistenten  
(2 Jahre)

Robert-Gerwig-Schule  
Kaufmännische Schule  
Anton-Bruckner-Str. 2  
78224 Singen  
Telefon: 07731 9572 0  
E-Mail: [info@rgs-singen.de](mailto:info@rgs-singen.de)  
Web: [www.rgs-singen.de](http://www.rgs-singen.de)  
Kaufmännisch, BK I und BK II (mit Übungsfirma)

Berufsschulzentrum Stockach  
Conradin-Kreutzer-Str. 1  
78333 Stockach  
Telefon: 07771 8704-0  
E-Mail: [sekretariat@bsz-stockach.de](mailto:sekretariat@bsz-stockach.de)  
Web: [www.bsz-stockach.de](http://www.bsz-stockach.de)  
Kaufmännisch, BK I und BK II (mit Übungsfirma)  
Technisch, BK I und BK II

Constantin-Vanotti-Schule  
Carl-Benz-Weg 37  
88662 Überlingen  
Telefon: 07551 8092 0  
Fax: 07551 8092-22  
E-Mail: [verwaltung@cvschule.de](mailto:verwaltung@cvschule.de)  
Web: [www.cvschule.de](http://www.cvschule.de)  
Kaufmännisch BK I und BK II (mit Übungsfirma,  
alternativ: Geschäftsprozesse/Praxisorientierte  
Übungen)  
BK Fremdsprachen (2 Jahre)

Jörg-Zürn-Gewerbeschule Überlingen  
Rauensteinstr. 17  
88662 Überlingen  
Telefon: 07551 80 92 30  
E-Mail: [gewerbeschule.ueberlingen@t-online.de](mailto:gewerbeschule.ueberlingen@t-online.de)  
Web: [www.gewerbeschule-ueberlingen.de](http://www.gewerbeschule-ueberlingen.de)  
Technisch, BK I  
BK für Biologisch-Technische Assistenten  
(2 Jahre)

Droste-Hülshoff-Schule  
Steinbeisstr. 20-26  
88046 Friedrichshafen  
Telefon: 07541 7003-550  
E-Mail: [sekretariat@dhs-fn.de](mailto:sekretariat@dhs-fn.de)  
Web: [www.dhs-fn.de](http://www.dhs-fn.de)  
Gesundheit und Pflege, BK I und BK II

Bernd-Blindow-Schulen Friedrichshafen  
Allmannsweilerstrasse 104  
88046 Friedrichshafen  
Telefon: 07541 50 120  
E-Mail: [fn@blindow.de](mailto:fn@blindow.de)  
Web: [www.blindow.de](http://www.blindow.de)  
Kaufmännisch BK II  
BK Fremdsprachen (2 Jahre)

Hugo-Eckener-Schule  
Steinbeisstr. 20  
88046 Friedrichshafen  
Telefon: 07541 70 03 770  
E-Mail: [verwaltung@hugo-eckener-schule.de](mailto:verwaltung@hugo-eckener-schule.de)  
Web: [www.hes.fn.bw.schule.de](http://www.hes.fn.bw.schule.de)  
Kaufmännisch, BK I (Übungsfirma oder Ge-  
schäftsprozesse/Praxisorientierte Übungen),  
BK II  
BK Wirtschaftsinformatik (2 Jahre)

Edith-Stein-Schule  
St.-Martinus-Str. 77  
88212 Ravensburg  
Telefon: 0751 368-201  
E-Mail: [info@ess-rv.de](mailto:info@ess-rv.de)  
Web: [www.ess-rv.de](http://www.ess-rv.de)  
BK I Gesundheit und Pflege  
BK I Ernährung und Erziehung, kann als Zu-

gangsberechtigung für die praxisintegrierte Er-  
zieherausbildung anerkannt werden, wenn das  
Praktikum in Kindertageseinrichtungen abge-  
leistet wurde  
BK II Ernährung und Hauswirtschaft  
(2 Jahre)  
Duales BK Soziales

Humpis-Schule  
St. Martinus-Str. 77  
88212 Ravensburg  
Telefon: 0751 368-300  
E-Mail: [sekretariat@humpis.de](mailto:sekretariat@humpis.de)  
Web: [www.humpis-schule.de](http://www.humpis-schule.de)  
Kaufmännisch, BK I und BK II (mit Übungsfirma  
oder Geschäftsprozesse/Praxisorientierte Übun-  
gen)  
BK Fremdsprachen (2 Jahre)

Elektronikschule Tettngang  
Oberhofer Str. 25  
88069 Tettngang  
Telefon: 07542 9372-0  
E-Mail: [info@elektronikschule.de](mailto:info@elektronikschule.de)  
Web: [www.elektronikschule.de](http://www.elektronikschule.de)  
Technisch, BK I und BK II  
BK Elektrotechnik/Automatisierungstechnik  
(2 Jahre)  
BK Informationstechnik (2 Jahre)  
BK Technische Dokumentation (2 Jahre)

Berufliches Schulzentrum Wangen  
Jahnstr. 19  
88239 Wangen  
Telefon: 07522 7073-0  
E-Mail: [sekretariat@bs-wangen.de](mailto:sekretariat@bs-wangen.de)  
Web: [www.bs-wangen.de](http://www.bs-wangen.de)  
Technisch, BK I  
Kaufmännisch, BK I und BK II  
BK Wirtschaftsinformatik (2 Jahre)

## Dreijähriges Berufskolleg in Teilzeit (BK)

Kolping-Bildungszentrum Ravensburg  
Gartenstr. 16  
88212 Ravensburg  
Telefon: 0751 560159 20  
E-Mail: sekretariat.rv@kbw-gruppe.de  
Web: www.ravensburg.kbw-gruppe.de  
BK Fremdsprachen (2 Jahre)  
BK Sport- und Vereinsmanagement (3 Jahre)

Das BK in Teilzeitunterricht spricht besonders qualifizierte Jugendliche an. Es wird auch als "Duales Berufskolleg" bezeichnet, weil die Ausbildung dual, also im Ausbildungsbetrieb und im Berufskolleg erfolgt. Ausgebildet wird hier in einem anerkannten Ausbildungsberuf. Im BK werden gehobene berufsfachliche und berufspraktische Kompetenzen sowie eine erweiterte Allgemeinbildung erlangt.

Das duale BK wird in verschiedenen Fachrichtungen angeboten (z.B. Metalltechnik, Fahrzeugtechnik, Elektronik, Bautechnik, Hotellerie und Gastronomie ...).

Die Teilnahme am Zusatzunterricht und an der Zusatzprüfung zum Erwerb der Fachhochschulreife (FHR) ist freiwillig. Die hier erworbene FHR ist bundesweit anerkannt.

Nach einer Berufspraxis von 2 Jahren, kann bei der Fortbildung zur Technikerin/zum Techniker gleich ins 2. Schuljahr der zweijährigen Fachschule für Technik ("Technikerschule") eingetreten werden.

### Voraussetzungen

- Mittlerer Bildungsabschluss
- Berufsausbildungsvertrag mit einem Ausbildungsbetrieb (darin muss der Besuch des Berufskollegs vorgesehen sein).

### Dauer

3 Jahre in Teilzeitunterricht

Beim dualen Berufskolleg sind die Auszubildenden 2 Tage in der Woche in der Schule und 3 Tage im Betrieb. Der freiwillige Zusatzunterricht zum Erwerb der FHR findet je nach Schule samstags oder an einem Abend pro Woche statt.

### Abschluss

Es können 3 Abschlüsse erworben werden:

- abgeschlossene betriebliche Berufs-

ausbildung

- Staatlich geprüfte/r Berufskollegiat/in (der jeweiligen Fachrichtung)
- Fachhochschulreife (durch Zusatzunterricht und Zusatzprüfung)

Es gibt auch noch andere 3-jährige BK in Baden-Württemberg wie z.B. das BK für Design (4 Ausbildungsrichtungen, Vollzeitunterricht). Nähere Informationen findest du im Teil "Schulische Ausbildungen" in diesem Heft.

### Adressen

Claude-Dornier-Schule  
Gewerbliche Schule  
Steinbeisstr. 26  
88046 Friedrichshafen  
Telefon: 07541 7003 330  
E-Mail: schulleitung@cds-fn.de  
Web: www.cds-fn.de  
Metalltechnik  
Kraftfahrzeugtechnik

### **Duales Berufskolleg Fachrichtung Soziales**

Das Duale Berufskolleg Fachrichtung Soziales dient der beruflichen Orientierung. Es ist vor allem für Schüler/innen geeignet, die eine Berufsausbildung im sozialen Bereich anstreben. Der Unterricht umfasst 13 Stunden pro Woche. Durchschnittlich 3,5 Tage in der Woche wird eine Praxisstelle, die mit der Schule zusammenarbeitet besucht. Das Praktikum umfasst mindestens 900 Stunden im Schuljahr. Dort wird Wissen für den sozialen Bereich vermittelt und Einblicke in die Praxis pflegerischer und sozialer Einrichtungen gewährt. Die Auswahl der Praktikumsstelle liegt in der eigenen Hand. Sie wird nicht von der Schule vorgegeben. Die Schule muss ihr aber zustimmen.

#### **Voraussetzungen**

- Mittlerer Bildungsabschluss;
- Praktikumsvertrag (Erklärung eines von der Schule als geeignet angesehenen Trägers, dass der/die Bewerber/in praktisch ausgebildet wird);
- Wird ein ausländischer Bildungsnachweis vorgelegt, muss der/die Bewerber/in ausreichende deutsche Sprachkenntnisse vorweisen können

#### **Dauer**

1 Jahr

#### **Abschluss**

Mit einem Gesamtnotendurchschnitt in den Fächern Deutsch, Englisch, Mathematik und Biologie von mindestens 3,0 kann im Anschluss danach das Berufskolleg zum Erwerb der Fachhochschulreife in hauswirtschaftlicher, landwirtschaftlicher oder sozialpädagogischer Richtung besucht werden. Die Leistungen in diesen Fächern dürfen aber jeweils nicht geringer als mit der Endnote "ausreichend" benotet worden sein.

#### **Adressen**

Edith-Stein-Schule  
St.-Martinus-Str. 77  
88212 Ravensburg  
Telefon: 07551 368-201  
E-Mail: [info@ess-rv.de](mailto:info@ess-rv.de)  
Web: [www.ess-rv.de](http://www.ess-rv.de)

### **Berufsausbildung mit Zusatzqualifikation Fachhochschulreife**

Als Auszubildender mit Mittlerem Bildungsabschluss kannst du, wenn du eine 3-jährige Berufsausbildung absolvierst, durch den Besuch eines Zusatzunterrichtes und durch eine Zusatzprüfung zeitgleich mit dem Berufsabschluss die Fachhochschulreife erwerben. Du besuchst Zusatzunterricht in den Fächern Deutsch, Mathematik, Englisch und einem naturwissenschaftlichen Fach.

#### **Voraussetzungen**

- Mittlerer Bildungsabschluss
- Ausbildungsvertrag

#### **Dauer**

3 Jahre

#### **Abschluss**

- Berufsabschluss
- Fachhochschulreife

#### **Adressen**

Robert-Gerwig-Schule  
Kaufmännische Schule Singen  
Anton-Bruckner-Str. 2  
78224 Singen  
Telefon: 07731 9572 0  
E-Mail: [info@rgs-singen.de](mailto:info@rgs-singen.de)  
Web: [www.rgs-singen.de](http://www.rgs-singen.de)

## Berufskolleg (BK) für Sozialpädagogik

Das BK für Sozialpädagogik ist für Schüler/innen mit mittlerem Bildungsabschluss vorgesehen, die den Beruf "Erzieher/in" anstreben. Es bereitet auf die Ausbildung an der Fachschule für Sozialpädagogik vor. Es vermittelt fachliche Grundlagen für den Beruf einer/s Erzieher/in und fördert die Entwicklung der Handlungskompetenz und der Persönlichkeit der Schüler/innen. An drei Tagen in der Woche findet der Unterricht an der Schule statt, an zwei Tagen absolvieren die Schüler/innen ein Praktikum in einer Kindertageseinrichtung. Der erfolgreiche Abschluss des BK berechtigt zur Aufnahme der Ausbildung in der Fachschule für Sozialpädagogik.

### Voraussetzungen

- Mittlerer Bildungsabschluss
- Die Erklärung eines von der Schule als geeignet angesehenen Trägers einer Tageseinrichtung für Kinder, dass die Bewerberin/der Bewerber praktisch ausgebildet wird (Praktikantenvertrag).
- Wird ein ausländischer Bildungsnachweis vorgelegt, muss die Bewerberin/der Bewerber ausreichende deutsche Sprachkenntnisse vorweisen können.

### Dauer

1 Jahr

### Abschluss

Zeugnis über den erfolgreichen Abschluss des einjährigen BK für Sozialpädagogik

### Adressen

Zentrum für Bildung und Erziehung  
Private Katholische Schule  
Marianum  
78476 Allensbach-Hegne  
Telefon: 07733 807 611  
E-Mail: [info@marianum-hegne.de](mailto:info@marianum-hegne.de)  
Web: [www.marianum-hegne.de](http://www.marianum-hegne.de)

Details: siehe Internetauftritt

Mettnau Schule  
Scheffelstr. 39  
78315 Radolfzell  
Telefon: 07732 9442 0  
E-Mail: [info@mettnau-schule.de](mailto:info@mettnau-schule.de)  
Web: [www.mettnau-schule.de](http://www.mettnau-schule.de)  
Details: siehe Internetauftritt

Justus-von-Liebig-Schule  
Carl-Benz-Weg 35  
88662 Überlingen  
Telefon: 07551 8092 20  
E-Mail: [sekretariat@jvls-ueberlingen.de](mailto:sekretariat@jvls-ueberlingen.de)  
Web: [www.jvls-ueberlingen.de](http://www.jvls-ueberlingen.de)  
Der Unterricht findet in Markdorf statt. (Pestalozzistr. 25, Tel: 07544 9340331)

Geschwister-Scholl-Schule Leutkirch  
Öschweg 5  
88299 Leutkirch im Allgäu  
Telefon: 07561 9811 300  
E-Mail: [sekretariat@gss-leutkirch.de](mailto:sekretariat@gss-leutkirch.de)  
Web: [www.gss-leutkirch.de](http://www.gss-leutkirch.de)

Institut für Soziale Berufe gGmbH  
Fachschule für Sozialpädagogik  
Kapuzinerstr. 2  
88212 Ravensburg  
Telefon: 0751 361 56 0  
E-Mail: [info@ifsb-rv.de](mailto:info@ifsb-rv.de)  
Web: [www.ifsb-rv.de](http://www.ifsb-rv.de)

## Berufskolleg für Sport und Vereinsmanagement

Die Ausbildung am Berufskolleg für Sport- und Vereinsmanagement vermittelt die fachtheoretischen und fachpraktischen Grundkenntnisse für Tätigkeiten in Vereinen und diesen ähnlichen Organisationen. Sie befähigt zur selbständigen Wahrnehmung kaufmännischer und verwaltender Tätigkeiten insbesondere im Bereich des Sport- und Vereinsmanagements. Darüber hinaus wird die Allgemeinbildung weitergeführt und durch freiwilligen Zusatzunterricht der Erwerb der Fachhochschulreife ermöglicht. Soweit organisatorisch möglich, wird außerdem die Möglichkeit zum Erwerb der Qualifikation eines Übungsleiters geboten. Es ist ein Praktikum im Umfang von 1.000 Stunden, in der Regel gleichmäßig über drei Schuljahre verteilt, durchzuführen, das zum Teil während den Ferien abgeleistet wird.

### Voraussetzungen

- Vergleiche Voraussetzungen BK I und II
- Der Nachweis eines Vertrages zwischen einer von der Schule als geeignet angesehenen Praktikumsstelle über die praktische Ausbildung

### Dauer

Die Ausbildung dauert drei Schuljahre. Halbjährige Probezeit

### Abschluss

"Staatlich geprüfte/r Sportassistent/in - Schwerpunkt Sport- und Vereinsmanagement"  
Über Zusatzprogramm und Zusatzprüfung ist der Erwerb der Fachhochschulreife möglich.

### Adressen

Kolping-Bildungszentrum Ravensburg  
Gartenstr. 16  
88212 Ravensburg  
Telefon: 0751 560159 20  
E-Mail: [sekretariat.rv@kbw-gruppe.de](mailto:sekretariat.rv@kbw-gruppe.de)  
Web: [www.ravensburg.kbw-gruppe.de](http://www.ravensburg.kbw-gruppe.de)



## Berufliches Gymnasium (BG) 3-jährig

Die Beruflichen Gymnasien der 3-jährigen Aufbauform führen in drei Jahren zur allgemeinen Hochschulreife (Abitur). Gleichzeitig vermitteln sie dir berufliche Grundkenntnisse. Das Berufliche Gymnasium wird in Baden-Württemberg in sechs Richtungen angeboten:

- Agrarwissenschaftliches Gymnasium (AG)
- Biotechnologisches Gymnasium (BTG)
- Ernährungswissenschaftliches Gymnasium (EG)
- Sozial- und Gesundheitswissenschaftliches Gymnasium (SGG)
- Technisches Gymnasium (TG)
- Wirtschaftswissenschaftliches Gymnasium (WG)

Das 3-jährige Berufliche Gymnasium umfasst die Eingangsklasse und die Jahrgangsstufen 1 und 2.

Umfangreiche Informationen bietet die Broschüre "Leitfaden für die gymnasiale Oberstufe" des Ministeriums für Kultus, Jugend und Sport Baden-Württemberg (im Internet unter: [www.km-bw.de](http://www.km-bw.de) > Service > Publikationen > Berufliche Schulen).

### Voraussetzungen

- Mittlerer Bildungsabschluss (z.B. von der Werkrealschule, der Realschule, der Gemeinschaftsschule, der 2-jährigen Berufsfachschule, der Berufsaufbauschule). Darin muss der Durchschnitt von mindestens 3,0 in den Fächern Deutsch, Mathematik und der Pflichtfremdsprache und in jedem dieser Fächer mindestens die Note „ausreichend“ nachgewiesen werden oder
- Versetzungszeugnis in die Klasse 10 oder die Jahrgangsstufe 1 eines 8-jährigen Gymnasiums oder Versetzungszeugnis in die Klasse 11 eines 9-jährigen Gymnasiums oder einer Gemeinschaftsschule.
- Bei Schuljahresbeginn darf das 19.

Lebensjahr oder bei Nachweis einer abgeschlossenen Berufsausbildung das 22. Lebensjahr noch nicht vollendet sein. Die Schulleitung kann beim Vorliegen von besonderen Umständen Ausnahmen zulassen.

### Anmeldung mit:

- beglaubigtem Halbjahreszeugnis
  - tabellarischem Lebenslauf
- Anmeldung über das Bewerberportal BewO (<https://bewo.kultus-bw.de/BewO>), Anmeldeschluss: 1. März. Eine Liste der Schulen, die sich an diesem Online-Anmeldeverfahren beteiligen, findest du auf der gleichen Internetseite.

### Dauer

3 Jahre

### Abschluss

Erwerb der allgemeinen Hochschulreife (Abitur)

### Adressen

Wessenberg-Schule Konstanz  
Kaufmännische Schule  
Winterersteig 5-7  
78462 Konstanz  
Telefon: 07531 1307 0  
E-Mail: [verwaltung@wbs-konstanz.de](mailto:verwaltung@wbs-konstanz.de)  
Web: [www.wbs-konstanz.de](http://www.wbs-konstanz.de)  
WGI - Profil Internationale Wirtschaft  
WGW - Profil Wirtschaft

Zeppelin-Gewerbeschule  
Pestalozzistr. 2  
78467 Konstanz  
Telefon: 07531 5927-0  
E-Mail: [info@zgk-konstanz.de](mailto:info@zgk-konstanz.de)  
Web: [www.zgk-konstanz.de](http://www.zgk-konstanz.de)  
TGM - Profil Mechatronik  
TGG - Profil Gestaltungs- und Medientechnik  
TGI - Profil Informationstechnik

Marianum Hegne  
Konradstr. 16  
78476 Allensbach-Hegne  
Telefon: 07533 807611  
E-Mail: [info@marianum-hegne.de](mailto:info@marianum-hegne.de)  
Web: [www.marianum-hegne.de](http://www.marianum-hegne.de)  
SGGS - Profil Soziales

Berufsschulzentrum Radolfzell  
Alemannenstr. 15  
78315 Radolfzell  
Telefon: 07732 989 113, 123, 133  
E-Mail: [info@bsz-radolfzell.de](mailto:info@bsz-radolfzell.de)  
Web: [www.bsz-radolfzell.de](http://www.bsz-radolfzell.de)  
TGG - Profil Gestaltungs- und Medientechnik  
AG - Profil Agrarbiologie  
BTG - Biotechnologische Richtung

Mettnau Schule  
Scheffelstr. 39  
78315 Radolfzell  
Telefon: 07732 94420  
E-Mail: [info@mettnau-schule.de](mailto:info@mettnau-schule.de)  
Web: [www.mettnau-schule.de](http://www.mettnau-schule.de)  
SGGG - Profil Gesundheit + Pflege  
SGGS - Profil Pädagogik + Psychologie

Schloss Gaienhofen  
Evangelische Schule am Bodensee  
Schlossstr. 8  
78343 Gaienhofen  
Telefon: 07735 812 21 oder 812 41  
E-Mail: [info@schloss-gaienhofen.de](mailto:info@schloss-gaienhofen.de)  
Web: [www.schloss-gaienhofen.de](http://www.schloss-gaienhofen.de)  
SGGS - Profil Soziales  
WG - Profil Internationale Wirtschaft

Robert-Gerwig-Schule  
Anton-Bruckner-Str. 2  
78224 Singen  
Telefon: 07731 9572 0  
E-Mail: [info@rgs-singen.de](mailto:info@rgs-singen.de)  
Web: [www.rgs-singen.de](http://www.rgs-singen.de)  
WGW - Profil Wirtschaft  
WGI - Profil Internationale Wirtschaft  
WGF - Profil Finanzmanagement

Hohentwiel-Gewerbeschule Singen  
Uhlandstr. 27  
78224 Singen  
Telefon: 07731 95 71 0  
E-Mail: [info@hgs-singen.de](mailto:info@hgs-singen.de)  
Web: [www.hgs-singen.de](http://www.hgs-singen.de)  
TGM - Profil Mechatronik  
TGI - Profil Informationstechnik  
TGTM - Profil Technik und Management  
TGG - Profil Gestaltungs- und Medientechnik  
s. a. Rubrik 6-jähr. Aufbauform

Berufsschulzentrum Stockach  
Conradin-Kreutzer-Str. 1  
78333 Stockach  
Telefon: 07771 8704 0  
E-Mail: [sekretariat@bsz-stockach.de](mailto:sekretariat@bsz-stockach.de)  
Web: [www.bsz-stockach.de](http://www.bsz-stockach.de)  
WGW - Profil Wirtschaft  
WGI - Profil Internationale Wirtschaft

Constantin-Vanotti-Schule  
Carl-Benz-Weg 37  
88662 Überlingen  
Telefon: 07551 8092 0  
E-Mail: [verwaltung@cvschule.de](mailto:verwaltung@cvschule.de)  
Web: [www.cvschule.de](http://www.cvschule.de)  
WGW - Profil Wirtschaft  
WGI - Profil Internationale Wirtschaft  
WGF - Profil Finanzmanagement

Jörg-Zürn-Gewerbeschule  
Rauensteinstr. 17  
88662 Überlingen  
Telefon: 07551 80 92 30  
E-Mail: [gewerbeschule.ueberlingen@t-online.de](mailto:gewerbeschule.ueberlingen@t-online.de)  
Web: [www.gewerbeschule-ueberlingen.de](http://www.gewerbeschule-ueberlingen.de)  
TGM - Profil Mechatronik  
TGTM - Profil Technik und Management

Justus-von-Liebig-Schule  
Carl-Benz-Weg 35  
88662 Überlingen  
Telefon: 07551 8092 20  
E-Mail: [sekretariat@jvls-ueberlingen.de](mailto:sekretariat@jvls-ueberlingen.de)  
Web: [www.jvls-ueberlingen.de](http://www.jvls-ueberlingen.de)  
BTG - Biotechnologische Richtung  
SGGG - Gesundheit  
SGGS - Profil Soziales

Droste-Hülshoff-Schule  
Steinbeisstr. 20-26  
88046 Friedrichshafen  
Telefon: 07541 7003-550  
E-Mail: [sekretariat@dhs-fn.de](mailto:sekretariat@dhs-fn.de)  
Web: [www.dhs.fn.bw.schule.de](http://www.dhs.fn.bw.schule.de)  
BTG - Biotechnologische Richtung  
EG - Ernährungswissenschaftliche Richtung  
SGGS - Profil Soziales  
SGGG - Profil Gesundheit

Hugo-Eckener-Schule  
Steinbeisstr. 20  
88046 Friedrichshafen  
Telefon: 07541 70 03 770  
E-Mail: [verwaltung@hugo-eckener-schule.de](mailto:verwaltung@hugo-eckener-schule.de)  
Web: [www.hugo-eckener-schule.de](http://www.hugo-eckener-schule.de)  
WGW - Profil Wirtschaft  
WGI - Profil Internationale Wirtschaft

Claude-Dornier-Schule  
Gewerbliche Schule  
Steinbeisstr. 26  
88046 Friedrichshafen  
Telefon: 07541 7003 330  
E-Mail: [schulleitung@cds-fn.de](mailto:schulleitung@cds-fn.de)  
Web: [www.cds-fn.de](http://www.cds-fn.de)  
TGM - Profil Mechatronik  
TGG - Profil Gestaltungs- und Medientechnik  
TGI - Profil Informationstechnik  
TGTM - Profil Technik und Management

### Bodensee-Schule St. Martin

Katholisches Freies Sozialwissenschaftliches  
Gymnasium  
Zeisigweg 1  
88045 Friedrichshafen  
Telefon: 07541 92160  
E-Mail: [mail@bodensee-schule.de](mailto:mail@bodensee-schule.de)  
Web: [bodensee-schule-st-martin.de](http://bodensee-schule-st-martin.de)  
SGGS - Profil Soziales

### Bernd-Blindow-Schulen Friedrichshafen

Allmannsweilerstrasse 104  
88046 Friedrichshafen  
Telefon: 07541 50 120  
E-Mail: [fn@blindow.de](mailto:fn@blindow.de)  
Web: [www.blindow.de](http://www.blindow.de)  
SGGG - Profil Gesundheit  
TGG - Profil Gestaltungs- und Medientechnik

### Geschwister-Scholl-Schule Leutkirch

Öschweg 5  
88299 Leutkirch im Allgäu  
Telefon: 07561 9811 300  
E-Mail: [sekretariat@gss-leutkirch.de](mailto:sekretariat@gss-leutkirch.de)  
Web: [www.gss-leutkirch.de](http://www.gss-leutkirch.de)  
SGGS - Profil Soziales  
TGG - Profil Gestaltungs- und Medientechnik  
TGI - Profil Informationstechnik  
TGM - Profil Mechatronik

### Edith-Stein-Schule

St.-Martinus-Str. 77  
88212 Ravensburg  
Telefon: 0751 368 201  
E-Mail: [info@ess-rv.de](mailto:info@ess-rv.de)  
Web: [www.ess-rv.de](http://www.ess-rv.de)  
BTG - Biotechnologische Richtung  
EG - Ernährungswissenschaftliche Richtung  
SGGG - Profil Gesundheit  
SGGS - Profil Soziales  
**Bemerkung:** Standort auch in Aulendorf nur für  
das SGGG und das SGGS

### Gewerbliche Schule Ravensburg

Gartenstr. 128  
88212 Ravensburg  
Telefon: 0751 368 100  
E-Mail: [poststelle@gsravensburg.de](mailto:poststelle@gsravensburg.de)  
Web: [www.gbs.rv.bw.schule.de](http://www.gbs.rv.bw.schule.de)  
TGM - Profil Mechatronik  
TGTM - Profil Technik und Management  
TGI - Profil Informationstechnik  
TGG - Profil Gestaltungs- und Medientechnik  
s. a. Technisches Gymnasium - 6 jähr. Aufbau-  
form

### Humpis-Schule

St. Martinus-Str. 77  
88212 Ravensburg  
Telefon: 0751 368-300  
E-Mail: [sekretariat@humpis.de](mailto:sekretariat@humpis.de)  
Web: [www.humpis-schule.de/](http://www.humpis-schule.de/)  
WGW - Profil Wirtschaft  
WGI - Profil Internationale Wirtschaft  
WGF - Profil Finanzmanagement

### Kolping-Bildungszentrum Ravensburg

Gartenstr. 16  
88212 Ravensburg  
Telefon: 0751 560159 20  
E-Mail: [sekretariat.rv@kbw-gruppe.de](mailto:sekretariat.rv@kbw-gruppe.de)  
Web: [www.ravensburg.kbw-gruppe.de](http://www.ravensburg.kbw-gruppe.de)  
SGGG - Profil Gesundheit  
SGGS - Profil Soziales

### Berufliches Schulzentrum Wangen

Jahnstr. 19  
88239 Wangen  
Telefon: 07522 7073 0  
E-Mail: [sekretariat@bs-wangen.de](mailto:sekretariat@bs-wangen.de)  
Web: [www.bs-wangen.de](http://www.bs-wangen.de)  
AG - Agrarwissenschaftliche Richtung  
TGU - Profil Umwelttechnik  
TGTM - Profil Technik und Management  
WGW - Profil Wirtschaft  
WGI - Profil Internationale Wirtschaft  
WGF - Profil Finanzmanagement

## Schulfremdenprüfung: Hauptschulabschluss / Werkrealschulabschluss / Realschulabschluss

Es gibt Bildungsanbieter (z.B. Volkshochschulen), die Vorbereitungskurse für den nachträglichen Erwerb des Hauptschulabschlusses/Werkrealschulabschlusses/Realschulabschlusses anbieten. Sollte hier kein Anbieter genannt sein, dann erkundige dich bitte in deinem örtlichen Berufsinformationszentrum (BIZ) oder in der Datenbank KURSNET im Internet: [www.kursnet.arbeitsagentur.de](http://www.kursnet.arbeitsagentur.de)

### Hauptschulabschlussprüfung für Schulfremde

#### Ziel und Zugangsvoraussetzungen

Die Prüfung dient dem Erwerb des Hauptschulabschlusszeugnisses für Bewerber, die keine öffentliche oder staatlich anerkannte Werkrealschule, Hauptschule, Gemeinschaftsschule oder ein sonderpädagogisches Bildungs- und Beratungszentrum mit entsprechendem Bildungsgang besuchen (Schulfremde). Darüber hinaus können Schüler/innen aus Klassenstufe 9 der Realschule auf Wunsch an der Schulfremdenprüfung teilnehmen.

Schüler/innen aus Klassenstufe 9 des Gymnasiums können an der Schulfremdenprüfung teilnehmen, wenn ihre Versetzung gefährdet ist, und sie im Falle einer Nichtversetzung die Schule verlassen müssten.

Wer den Hauptschulabschluss ohne Note in der Fremdsprache Englisch erworben hat, kann sich im Fach Englisch einer Prüfung unterziehen.

#### Prüfungsfächer

Die schriftliche und mündliche Prüfung erstreckt sich auf die Fächer Deutsch, Mathematik und gegebenenfalls Englisch, sowie auf das Fachgebiet "Politische und wirtschaftliche Bildung". Ein in Form einer Hausarbeit ausgearbeitetes Thema ist Gegenstand der Präsentationsprüfung.

### Werkrealschulabschlussprüfung für Schulfremde

#### Ziel und Zugangsvoraussetzungen

Die Prüfung dient dem Erwerb der Werkrealschulabschlussprüfung für Bewerber, die keine öffentliche oder staatlich anerkannte Hauptschule, Werkrealschule oder Realschule, kein öffentliches oder staatlich anerkanntes Gymnasium, keine öffentliche oder staatlich anerkannte Gemeinschaftsschule oder ein sonderpädagogisches Bildungs- und Beratungszentrum mit entsprechendem Bildungsgang besuchen (Schulfremde). Die untere Schulaufsichtsbehörde (Staatliches Schulamt) entscheidet über die Zulassung zur Prüfung.

#### Prüfungsfächer

##### Schriftliche Prüfung:

Deutsch, Mathematik und Englisch.

##### Mündliche Prüfung:

Deutsch, Mathematik und im Fächerverbund Materie-Natur-Technik; die Sprachprüfung findet im Fach Englisch statt. Nach Wahl des Bewerbers findet darüber hinaus eine mündliche Prüfung im Fächerverbund Welt-Zeit-Gesellschaft oder im Fach Religion oder Ethik statt.

### Realschulabschlussprüfung für Schulfremde

Die Prüfung dient dem Erwerb des Realschulabschlusszeugnisses für Bewerberinnen und Bewerber, die keine öffentliche oder staatlich anerkannte Hauptschule, Realschule, Gemeinschaftsschule oder kein öffentliches oder staatlich anerkanntes Gymnasium besuchen (Schulfremde).

Die untere Schulaufsichtsbehörde (Staatliches Schulamt) oder die von ihr mit der Durchführung der Abschlussprüfung beauftragten Realschule entscheidet über die Zulassung zur Prüfung.

#### Prüfungsfächer:

##### Schriftliche Prüfung:

Deutsch, Mathematik, Pflichtfremdspra-

che

##### Mündliche Prüfung:

Die schriftliche Prüfung erstreckt sich auf die Fächer Deutsch, Mathematik und die Pflichtfremdsprache. Die mündliche Prüfung erstreckt sich auf den Fächerverbund Naturwissenschaftliches Arbeiten sowie auf zwei Wahlfächer. Als Wahlfächer gelten der Fächerverbund Erdkunde, Wirtschaftskunde, Gemeinschaftskunde sowie die Fächer Geschichte und Religion oder Ethik. Daneben erstreckt sich die mündliche Prüfung auf die EuroKomPrüfung in der Pflichtfremdsprache und auf ein weiteres vom Prüfungsteilnehmer zu benennendes schriftliches Prüfungsfach sowie auf Wunsch oder nach Entscheidung des Vorsitzenden auch auf das übrige schriftliche Prüfungsfach

### Abschluss

#### Hauptschulabschlussprüfung für Schulfremde

Hauptschulabschluss

#### Werkrealschulabschlussprüfung für Schulfremde

Werkrealschulabschluss

### Schulfremdenprüfung Realschule

Realschulabschluss

### Adressen

Volkshochschule Landkreis Konstanz e.V.

vhs Direktion Singen

Theodor-Hanloser-Str. 19

78224 Singen

Telefon: 07731 9581 0

E-Mail: [singen@vhs-landkreis-konstanz.de](mailto:singen@vhs-landkreis-konstanz.de)

Web: [www.vhs-landkreis-konstanz.de](http://www.vhs-landkreis-konstanz.de)

kostenpflichtige Vorbereitungskurse; Informationen auch über VHS Hauptstellen in Konstanz, Radolfzell, Stockach

## Abendrealschule

Staatliches Schulamt Markdorf  
Am Stadtgraben 25  
88677 Markdorf  
Telefon: 07544 5097 0  
E-Mail: [poststelle@ssa-mak.kv.bwl](mailto:poststelle@ssa-mak.kv.bwl)  
Web: [www.schulamt-markdorf.de](http://www.schulamt-markdorf.de)

Die Abendrealschule ist eine Teilzeitschule und dauert je nach Schule 2 bis 3 Jahre. Sie bietet Berufstätigen die Möglichkeit, die Abschlussprüfung der Realschule abzulegen (im letzten Ausbildungsabschnitt kann die Berufstätigkeit entfallen). Es können Schulgebühren erhoben werden.

Die Abendrealschule kann berufsbegleitend besucht werden. Es gibt unterschiedliche Unterrichtsmodelle. Einige bieten nur Teilzeitunterricht an, einige eine Kombination von Voll- und Teilzeitunterricht.

Es werden die Fächer Deutsch, Pflichtfremdsprache (i.d.R. Englisch), Mathematik, Fächerverbund EWG (Erdkunde-Wirtschaft-Gemeinschaftskunde), Fächerverbund NWA (Naturwissenschaftliches Arbeiten) und Geschichte unterrichtet.

### Voraussetzungen

Die Bewerber/innen müssen

- das 17. Lebensjahr vollendet haben,
- eine weiterführende (d.h. auf der Grundschule aufbauende) Schule besucht haben,
- berufstätig (gewesen) sein.

### Dauer

2 bis 3 Jahre je nach Abendrealschule (Teilzeitunterricht oder Kombination aus Vollzeit- und Teilzeitunterricht)

### Abschluss

Mit dem erfolgreichen Besuch der Abendrealschule erwerben die Schüler/innen einen dem Mittleren Bildungsabschluss gleichwertigen Bildungsstand. Dieser berechtigt zur Aufnahme einer Ausbildung in einem geregelten Ausbildungsberuf sowie zum Übergang in ein- oder mehrjährige Berufskollegs, in berufliche Gymnasien und in die Oberstufe der Berufsoberschule.

### Adressen

Volkshochschule Landkreis Konstanz e.V.  
vhs Direktion Singen  
Theodor-Hanloser-Str. 19  
78224 Singen  
Telefon: 07731 9581 0  
E-Mail: [info@agy-radolfzell.de](mailto:info@agy-radolfzell.de)  
Web: [www.vhs-landkreis-konstanz.de](http://www.vhs-landkreis-konstanz.de)  
VHS Hauptstellen in Konstanz, Radolfzell, Stockach  
Bemerkung: Der Unterricht findet in Konstanz statt.

Abendrealschule Singen e.V.  
Ekkehard-Realschule  
Ekkehardstr. 1  
78224 Singen  
Telefon: 07731 9123230  
E-Mail: [sekretariat@vw.ekkehard-rs.de](mailto:sekretariat@vw.ekkehard-rs.de)  
Web: [www.ekkehard-rs.de](http://www.ekkehard-rs.de)

Abendrealschule Friedrichshafen  
Graf Soden Realschule  
Meistershofenerstr. 10  
88045 Friedrichshafen  
Telefon: 07541 37 48 0  
E-Mail: [info@abendrealschule-fn.de](mailto:info@abendrealschule-fn.de)  
Web: [www.abendrealschule-fn.de](http://www.abendrealschule-fn.de)

Abendrealschule  
Kolping-Bildungszentrum Ravensburg  
Gartenstr. 16  
88212 Ravensburg  
Telefon: 0751 560159 20  
E-Mail: [Sekretariat.rv@kbw-gruppe.de](mailto:Sekretariat.rv@kbw-gruppe.de)  
Web: [www.kolping-bildungswerk.de](http://www.kolping-bildungswerk.de)



## Einjähriges Berufskolleg zum Erwerb der Fachhochschulreife

Die an diesem Berufskolleg erworbene Fachhochschulreife (FHR) ist bundesweit für das Studium an Hochschulen für angewandte Wissenschaften (HAW; früher Fachhochschulen) anerkannt. Das Berufskolleg wird in vier Fachrichtungen entsprechend der beruflichen Vorbildung der Schüler/innen angeboten. In jeder Fachrichtung gibt es berufsbezogene Schwerpunktfächer:

- Gewerbliche Richtung (Schwerpunktfach: Technische Physik)
- Gestalterische Richtung (Schwerpunktfach: Gestaltung)
- Kaufmännische Richtung (Schwerpunktfach: Wirtschaft)
- Hauswirtschaftlich/landwirtschaftlich/sozialpädagogische Richtung (Schwerpunktfach: Biologie mit Gesundheitslehre)

### Voraussetzungen

- Mittlerer Bildungsabschluss (Realschulabschluss oder Fachschulreife oder Werkrealschulabschluss oder das Versetzungszeugnis in die Kl. 11 eines Gymn. des 9-jährigen Bildungsgangs oder in die Kl. 10 oder die Jahrgangsstufe 11 eines Gymn. des 8-jährigen Bildungsgangs oder Versetzung in die Einführungsphase der gymnasialen Oberstufe der Gemeinschaftsschule oder ein sonstiger dem mittleren Bildungsabschluss gleichwertiger Bildungsstand) und
- eine abgeschl., mind. 2-jährige für das am aufnehmenden BK angebotene berufsbezogene Schwerpunktfach einschlägige Ausbild. in einem anerkannten Ausbildungsberuf oder eine schul. Ausbild. oder eine Ausbild. in einem öffentlich-rechtl. Dienstverhältnis oder eine einschlägige und förderliche mind. 5-jährige Berufserfahrung oder der erfolgreiche Besuch des 1-jährigen dualen BK Fachrichtung Soziales ermöglicht den Besuch des hauswirtschaftl./landwirtschaftl./sozialpäd. BK (bitte Notenvoraus. beachten).

### Oder

- Das Versetzungszeugnis in die zweite Klasse einer Fachoberschule, sofern die Fachrichtung der besuchten Fachoberschule der Fachrichtung des jeweiligen Berufskollegs entspricht.

### Dauer

1 Jahr Vollzeitunterricht oder 2 Jahre Teilzeitunterricht (abends). Es besteht eine halbjährige Probezeit.

### Abschluss

Fachhochschulreife

### Adressen

Zeppelin-Gewerbeschule  
Technische Schulen Konstanz  
Pestalozzistr. 2  
78467 Konstanz  
Telefon: 07531 5927 0  
E-Mail: [info@zgk-konstanz.de](mailto:info@zgk-konstanz.de)  
Web: [www.zgk-konstanz.de](http://www.zgk-konstanz.de)  
Gewerblich

Berufsschulzentrum Radolfzell  
Alemannenstr. 15  
78315 Radolfzell  
Telefon: 07732 989 113, 123, 133  
E-Mail: [info@bsz-radolfzell.de](mailto:info@bsz-radolfzell.de)  
Web: [www.bsz-radolfzell.de](http://www.bsz-radolfzell.de)  
Kaufmännisch

Mettnau Schule  
Scheffelstr. 39  
78315 Radolfzell  
Telefon: 07732 94420  
E-Mail: [info@mettnau-schule.de](mailto:info@mettnau-schule.de)  
Web: [www.mettnau-schule.de](http://www.mettnau-schule.de)  
Hauswirtschaft/Landwirtschaft/Sozialpädagogik

Hohentwiel-Gewerbeschule Singen  
Uhlandstr. 27  
78224 Singen  
Telefon: 07731 95 71 0  
E-Mail: [info@hgs-singen.de](mailto:info@hgs-singen.de)

Web: [www.hgs-singen.de](http://www.hgs-singen.de)  
Gewerblich, Schwerpunkt Techn. Physik

Jörg-Zürn-Gewerbeschule Überlingen  
Rauensteinstr. 17  
88662 Überlingen  
Telefon: 07551 80 92 30  
E-Mail: [gewerbeschule.ueberlingen@t-online.de](mailto:gewerbeschule.ueberlingen@t-online.de)  
Web: [www.gewerbeschule-ueberlingen.de](http://www.gewerbeschule-ueberlingen.de)  
Gewerblich

Justus-von-Liebig-Schule  
Carl-Benz-Weg 35  
88662 Überlingen  
Telefon: 07551 8092 20  
E-Mail: [sekretariat@jvls-ueberlingen.de](mailto:sekretariat@jvls-ueberlingen.de)  
Web: [www.jvls-ueberlingen.de](http://www.jvls-ueberlingen.de)  
Wirtschaftslehre, Biologie

Edith-Stein-Schule  
St.-Martinus-Str. 77  
88212 Ravensburg  
Telefon: 0751 368-201  
E-Mail: [info@ess-rv.de](mailto:info@ess-rv.de)  
Web: [www.ess-rv.de](http://www.ess-rv.de)  
Hauswirtschaft/Landwirtschaft/Sozialpädagogik

Gewerbliche Schule Ravensburg  
Gartenstr. 128  
88212 Ravensburg  
Telefon: 0751 368 100  
E-Mail: [poststelle@gsravensburg.de](mailto:poststelle@gsravensburg.de)  
Web: [www.gbs.rv.bw.schule.de](http://www.gbs.rv.bw.schule.de)  
Gewerblich

Humpis-Schule  
St. Martinus-Str. 77  
88212 Ravensburg  
Telefon: 0751 368 300  
E-Mail: [sekretariat@humpis.de](mailto:sekretariat@humpis.de)  
Web: [www.humpis-schule.de](http://www.humpis-schule.de)  
Kaufmännisch

## Berufsoberschule (BOS)

Kolping-Bildungszentrum Ravensburg  
Gartenstr. 16  
88212 Ravensburg  
Telefon: 0751 560159 20  
E-Mail: sekretariat.rv@kbw-gruppe.de  
Web: www.ravensburg.kbw-gruppe.de  
Gewerblich  
Kaufmännisch  
Hauswirtschaft/Landwirtschaft/Sozialpädagogik  
**Vollzeit** (1 Jahr) sowie **Teilzeit** (2 Jahre)

Berufliches Schulzentrum Wangen  
Jahnstr. 19  
88239 Wangen  
Telefon: 07522 7073 0  
E-Mail: sekretariat@bs-wangen.de  
Web: www.bs-wangen.de  
Techn. Physik  
Kaufmännisch

Mit dem Mittleren Bildungsabschluss und nach einer abgeschlossenen Berufsausbildung oder anderen Formen der Beruflichen Qualifikation ist an der BOS der Erwerb der fachgebundenen Hochschulreife (mit einer Fremdsprache) oder der allgemeinen Hochschulreife (mit zwei Fremdsprachen) möglich.

Die 3 Fachrichtungen der BOS:

- Technische Oberschule (TO)
- Wirtschaftsoberschule (WO) und
- Berufsoberschule für Sozialwesen (SO).

### Voraussetzungen

Für den Zugang in Kl. 1 der BOS müssen 3 Vorausss. erfüllt sein:

1. Mittlere Reife (Fachschulreife, Realschulabschluss, Werkrealschulabschluss oder ein dem Realschulabschluss gleichwertigen Bildungsstand) oder Versetzung in die Einführungsphase der gymnasialen Oberstufe der Gemeinschaftsschule oder das Versetzungszeugnis in Kl. 10 des Gymnasiums (G8) oder in Klasse 11 (G9) mit einem Notenschnitt der Fächer Deutsch, Englisch, Mathematik und einem naturwissenschaftlichen Fach von mind. 3,0 und mind. "ausreichend" in jedem dieser Fächer oder eine Aufnahmeprüfung, die den gleichw. Bildungsstand nachweist. Über die Aufnahmeprüfung können Schüler/innen mit Hauptschulabschluss (9+3) die schul. Qualifikation nachweisen.
2. Abschlusszeugnis der Berufsschule (oder gleichwertiger Abschluss).
3. Abschluss einer nach Ausbildungsordnung mind. 2-jährigen Berufsausbildung oder einschlägige Berufserfahrung von mind. 5 Jahren.

### Dauer

2 Jahre Vollzeitunterricht, in Teilzeitform entsprechend länger.

### Abschluss

Die BOS schließt mit fachgebundener

(mit einer Fremdsprache) oder allgemeiner Hochschulreife (mit zwei Fremdsprachen) ab. Beide Abschlüsse berechtigen zum Studium an Universitäten und Hochschulen in allen Bundesländern. Mit der fachgebundenen Hochschulreife ist - abhängig von der Fachrichtung der besuchten Berufsoberschule - die Wahl der Studienfachrichtungen eingeschränkt. Mit allgemeiner Hochschulreife können alle Studienfachrichtungen studiert werden.

### Adressen

Berufsschulzentrum Radolfzell  
Alemannenstr. 15  
78315 Radolfzell  
Telefon: 07732 989 113, 123, 133  
E-Mail: info@bsz-radolfzell.de  
Web: www.bsz-radolfzell.de  
Fachrichtung Wirtschaft

Hohentwiel-Gewerbeschule Singen  
Uhlandstr. 27  
78224 Singen  
Telefon: 07731 95 71 0  
E-Mail: info@hgs-singen.de  
Web: www.hgs-singen.de  
Fachrichtung Technik

Kolping-Bildungszentrum Ravensburg  
Gartenstr. 16  
88212 Ravensburg  
Telefon: 0751 560159 20  
E-Mail: sekretariat.rv@kbw-gruppe.de  
Web: www.ravensburg.kbw-gruppe.de  
Fachrichtung Sozialwesen

## Abendgymnasium

Erwerb einer bundesweit anerkannten allgemeinen Hochschulreife. Wer ein staatlich anerkanntes Abendgymnasium nach Abschluss der Klasse III ohne allgemeine oder fachgebundene Hochschulreife verlässt, erwirbt das Zeugnis der Fachhochschulreife, wenn die erforderlichen schulischen Leistungen erbracht sind und eine abgeschlossene Berufsausbildung oder eine gleichgestellte Berufserfahrung nachgewiesen ist.

Die Abendgymnasiasten müssen mit Ausnahme der letzten 3 Schulhalbjahre berufstätig sein.

Der Unterricht findet vorwiegend abends statt, in den Klassen I und II im Klassenverband, in den Klassen III und IV im Kurssystem.

Das Unterrichtsangebot gliedert sich in einen Pflichtbereich und einen Wahlbereich. Das Angebot im Pflichtbereich umfasst den sprachlichen Bereich mit den Fächern Deutsch, Englisch, Französisch und Latein, den gesellschaftswissenschaftlichen Bereich mit dem Fach Geschichte mit Gemeinschaftskunde, den mathematisch-naturwissenschaftlichen Bereich mit den Fächern Mathematik, Physik, Chemie und Biologie.

Im Kurssystem belegen die Schüler Kurse in fünf Kernfächern. Kernfächer sind Deutsch, Mathematik und eine zu wählende Fremdsprache Englisch, Französisch oder Latein (Pflichtkernfächer), nach Wahl zwei der Fächer Geschichte mit Gemeinschaftskunde, eine weitere Fremdsprache, Physik, Chemie, Biologie (Wahlkernfächer). Darunter muss Geschichte mit Gemeinschaftskunde und entweder eine weitere Fremdsprache oder eine Naturwissenschaft sein.

### Voraussetzungen

Für Klasse I (Vorkurs):

- vollendetes 18. Lebensjahr

Für Klasse II (Einführungsphase)

In die Einführungsphase werden nur Bewerber aufgenommen, die bei Eintritt

- mindestens 19 Jahre alt sind,
- den Realschulabschluss oder einen gleichwertigen Bildungsstand nachweisen oder den Vorkurs ordnungsgemäß besucht haben,

- nicht bereits anderweitig das Zeugnis der allgemeinen oder fachgebundenen Hochschulreife erworben haben,
- eine mindestens zweijährige Berufsausbildung abgeschlossen haben oder eine in der Regel mindestens zweijährige Berufstätigkeit nachweisen. Eine durch Bescheinigung der Agentur für Arbeit nachgewiesene Arbeitslosigkeit kann in begründeten Ausnahmefällen auf einen Teil der erforderlichen Zeit der Berufstätigkeit angerechnet werden, ebenso die selbstständige Führung eines Familienhaushaltes. Anerkannt werden können auch Zeiten des Wehr- und Zivildienstes, des Entwicklungsdienstes oder des freiwilligen sozialen oder ökologischen Jahres.

- denen nicht bereits zweimal die Zuerkennung der allgemeinen oder fachgebundenen Hochschulreife versagt worden ist.

- Das Erfordernis des o.g. Mindestalters und der Berufsausbildung oder der Berufstätigkeit gilt nicht im Falle der Schwangerschaft oder der Mutterschaft einer Schülerin.

### Dauer

3-4 Jahre

### Abschluss

Bundesweit anerkannte allgemeine Hochschulreife, die ein Studium an Hochschulen ermöglicht.

### Adressen

Volkshochschule Landkreis Konstanz e.V.  
vhs Direktion Singen  
Theodor-Hanloser-Str. 19  
78224 Singen  
Telefon: 07731 9581 0  
E-Mail: [info@agy-radolfzell.de](mailto:info@agy-radolfzell.de)  
Web: [www.vhs-landkreis-konstanz.de](http://www.vhs-landkreis-konstanz.de)  
VHS Hauptstellen in Konstanz, Radolfzell, Stockach

Kolping-Bildungszentrum Ravensburg  
Gartenstr. 16  
88212 Ravensburg  
Telefon: 0751 560159 20  
E-Mail: [sekretariat.rv@kbw-gruppe.de](mailto:sekretariat.rv@kbw-gruppe.de)  
Web: [www.ravensburg.kbw-gruppe.de](http://www.ravensburg.kbw-gruppe.de)

## Gymnasium in Aufbauform

Die Aufbaugymnasien sind Schulen mit Bildungsgängen unterschiedlicher Dauer. In ihnen werden die kognitiven, musischen, kreativen oder sportlichen Talente der Schüler/innen gefördert und vertieft.

Die 3-jährigen Aufbauzüge beginnen mit der Eingangsklasse der gymnasialen Oberstufe, die 7-jährigen Aufbauzüge in Klasse 7. Sie bieten Schülern/innen ohne Vorkenntnissen in einer zweiten Fremdsprache die Möglichkeit, innerhalb von drei bzw. sieben Jahren die allgemeine Hochschulreife am allgemeinbildenden Gymnasium zu erlangen.

Nähere Informationen über die Aufbaugymnasien gibt es unter [www.aufbaugymnasium-bw.de](http://www.aufbaugymnasium-bw.de)

### Voraussetzungen

3-jähriger Aufbauzug: Mittlerer Bildungsabschluss, darin muss der Durchschnitt von mindestens 3,0 in den Fächern Deutsch, Mathematik und der Pflichtfremdsprache und in jedem dieser Fächer mindestens die Note „ausreichend“ nachgewiesen werden.

7-jähriger Aufbauzug: Multilaterale Versetzungsordnung

### Dauer

3 oder 7 Jahre

### Abschluss

Erwerb der allgemeinen Hochschulreife (Abitur)

### Adressen

Droste-Hülshoff-Gymnasium  
Staatliches Aufbaugymnasium  
mit G8-Zug und Internat  
Seminarstr. 8-10  
88709 Meersburg  
Telefon: 07532 4325 0  
E-Mail: [poststelle@aufbaugym-meer.kv.bwl.de](mailto:poststelle@aufbaugym-meer.kv.bwl.de)  
Web: [www.dhg-meersburg.de](http://www.dhg-meersburg.de)  
s. Bemerkungen im Vorspann

Schloss Gaienhofen  
Evangelische Schule am Bodensee  
Schlossstr. 8  
78343 Gaienhofen  
Telefon: 07735 812 21 oder 812 41  
E-Mail: [info@schloss-gaienhofen.de](mailto:info@schloss-gaienhofen.de)  
Web: [www.schloss-gaienhofen.de](http://www.schloss-gaienhofen.de)  
3-jähriges allgemeinbildendes Gymnasium in Aufbauform

Hohentwiel-Gewerbeschule Singen  
Uhlandstr. 27  
78224 Singen  
Telefon: 07731 95 71 0  
E-Mail: [info@hgs-singen.de](mailto:info@hgs-singen.de)  
Web: [www.hgs-singen.de](http://www.hgs-singen.de)  
6-jähriges Technisches Gymnasium, Eintritt in die Mittelstufe

Kolping-Bildungszentrum Ravensburg  
Gartenstr. 16  
88212 Ravensburg  
Telefon: 0751 560159 20  
E-Mail: [sekretariat.rv@kbw-gruppe.de](mailto:sekretariat.rv@kbw-gruppe.de)  
Web: [www.ravensburg.kbw-gruppe.de](http://www.ravensburg.kbw-gruppe.de)  
6-jähriges sozialwissenschaftliches Gymnasium in Aufbauform

Gewerbliche Schule Ravensburg  
Gartenstr. 128  
88212 Ravensburg  
Telefon: 0751 368 100  
E-Mail: [poststelle@gsravensburg.de](mailto:poststelle@gsravensburg.de)  
Web: [www.gbs.rv.bw.schule.de](http://www.gbs.rv.bw.schule.de)  
6-jähriges Technisches Gymnasium in Aufbauform

## Überbrückungsmöglichkeiten zwischen Schule und Beruf

**Nicht immer gelingt es, direkt im Anschluss an die Schule eine Ausbildung oder ein Studium zu beginnen. Diese Überbrückungszeit kannst du sinnvoll für dich nutzen, zum Beispiel um dich gesellschaftlich oder ökologisch zu engagieren oder deine Berufswahlentscheidung abzusichern.**

Im Folgenden werden dir verschiedene Überbrückungsmöglichkeiten vorgestellt.

### Au-pair

Die bekannteste Möglichkeit, nach der Schule im Ausland zu jobben, ist Au-pair. Das heißt, du lebst zeitweise bei einer Familie und hilfst bei der Hausarbeit und der Kinderbetreuung. Es empfiehlt sich, bei der Suche nach einer Au-pair-Familie mit seriösen Organisationen zusammenzuarbeiten und sich vorher genau zu informieren.

#### Voraussetzungen:

Alter zwischen 18 und 24 Jahre, je nach Organisation auch 30 Jahre. Außerdem werden meistens Erfahrung in der Kinderbetreuung und ein PKW-Führerschein verlangt.

#### Dauer:

In der Regel zwischen 6 und 12 Monaten, manchmal auch Verlängerung auf bis zu 24 Monate möglich.

#### Verdienst:

Monatliches Taschengeld von der Gastfamilie in unterschiedlicher Höhe sowie Unterkunft und Verpflegung. Es kann Anspruch auf Kindergeld bestehen.

### Bundesfreiwilligendienst (BFD)

Du kannst den Freiwilligendienst in verschiedenen sozialen Einrichtungen leisten, aber auch im ökologischen, kulturellen und sportlichen Bereich oder im Katastrophenschutz.

#### Voraussetzungen:

Ab 16 Jahre nach Erfüllung der Vollzeitschulpflicht.

#### Dauer:

Mindestens 6 und höchstens 24 Monate, unter 27 Jahren nur als Vollzeitbeschäftigung möglich.

#### Verdienst:

Du erhältst ein monatliches Taschengeld und bist gesetzlich sozialversichert. Es kann Anspruch auf Kindergeld bestehen. Informationen unter [www.bundesfreiwilligendienst.de](http://www.bundesfreiwilligendienst.de).



### Freiwilliger Wehrdienst

Der freiwillige Wehrdienst steht Männern und Frauen ab 17 Jahren offen.

#### Voraussetzungen:

Erfolgreiche Musterung beim Karrierecenter der Bundeswehr. Informationen unter [www.bundeswehrkarriere.de](http://www.bundeswehrkarriere.de).

#### Dauer:

7 bis zu 23 Monaten, die ersten 6 Monate gelten als Probezeit. Ab einer Dienstzeit von 12 Monaten wird Bereitschaft zu Auslandseinsätzen erwartet.

#### Verdienst:

Etwa 837 bis 1.206 Euro netto pro Monat, plus Sachleistungen für Unterkunft, Bahnfahrt und Verpflegung. Die Teilnahme an Auslandseinsätzen wird zusätzlich vergütet. Es kann Anspruch auf Kindergeld bestehen.



## **Freiwilliges Soziales Jahr (FSJ)** **Freiwilliges Ökologisches Jahr (FÖJ)**

### **Freiwilliges Soziales Jahr (FSJ)**

Die Arbeit während eines FSJ besteht aus Hilfsdiensten in sozialen Einrichtungen, zum Beispiel in Kindergärten, Heimen für Senioren oder Behinderte, Krankenhäusern oder auch in Familien, Sport- und Kultureinrichtungen sowie in der Denkmalpflege und Politik.

### **Freiwilliges Ökologisches Jahr (FÖJ)**

Einsatzstellen für das FÖJ finden sich in Naturschutzprojekten, bei Umweltschutzorganisationen, Forstämtern, in der Landwirtschaft, bei Bildungs- und Forschungseinrichtungen, verschiedenen Projekten der UNESCO ([www.unesco.de](http://www.unesco.de) > Bildung > Freiwilligendienst kulturweit) oder Unternehmen und wirtschaftsnahen Einrichtungen aus dem Umweltbereich.

FSJ und FÖJ können auch im Ausland geleistet werden.

#### **Voraussetzungen:**

Erfüllung der Vollzeitschulpflicht, Höchstalter 26 Jahre.

#### **Dauer:**

In der Regel 12 Monate, jedoch mindestens 6 und höchstens 18 Monate.

#### **Verdienst:**

Du erhältst ein monatliches Taschengeld und bist gesetzlich sozialversichert. Es kann Anspruch auf Kindergeld bestehen.

#### **Anerkennung:**

Für einige Ausbildungsberufe kann das FSJ/FÖJ als Praktikum anerkannt werden.

Informationen dazu findest du in der Broschüre „**Zeit, das Richtige zu tun. Freiwillig engagiert in Deutschland – Bundesfreiwilligendienst, Freiwilliges Soziales Jahr, Freiwilliges Ökologisches Jahr**“, die du beim Bundesministerium für Familie, Senioren, Frauen und Jugend herunterladen kannst:

[www.bmfsfj.de](http://www.bmfsfj.de) > Service > Publikationen  
[www.pro-fsj.de](http://www.pro-fsj.de)

### **Freiwilligendienst im Ausland**

Über verschiedene Organisationen kannst du an Freiwilligendiensten im Ausland teilnehmen, um ein anderes Land, seine Kultur und Sprache intensiver kennenzulernen. Du hast die Möglichkeit, dich in unterschiedlichen Bereichen zu engagieren, wie zum Beispiel im Umweltschutz oder in der Friedensarbeit.

#### **Voraussetzungen:**

Alter zwischen 18 und 26 Jahre, je nach Organisation auch 30 Jahre.

#### **Dauer:**

Einige Wochen bis zwölf Monate.

#### **Verdienst:**

Meistens keine oder nur eine sehr geringe finanzielle Aufwandsentschädigung. Teilweise muss die Entsendeorganisation bezahlt werden, die sich um die Planung des Auslandsaufenthaltes kümmert. Dafür bieten die Organisationen beispielsweise Einführungsseminare, Organisation der Anreise und des Arbeitsplatzes, Unterkunft, Verpflegung oder einen Sprachkurs an.

Bei Interesse an einem Freiwilligendienst im Ausland kannst du dich beispielsweise informieren:

- [www.weltwaerts.de](http://www.weltwaerts.de)
- [www.rausvonzuhause.de](http://www.rausvonzuhause.de)
- [www.internationaler-jugend-freiwilligendienst.de](http://www.internationaler-jugend-freiwilligendienst.de)
- [www.ausland.org](http://www.ausland.org)
- [www.solidaritaetskorp.de](http://www.solidaritaetskorp.de)
- [www.kulturweit.de](http://www.kulturweit.de)

Unter [kulturweit.de](http://kulturweit.de) findest du den **Natur-Freiwilligendienst**, ein freiwilliges soziales Jahr für das Naturerbe weltweit.

### **Praktika und Jobs im In- und Ausland**

Die Jobvermittlung deiner Agentur für Arbeit unterstützt dich bei der regionalen Suche nach Jobs. Nach Praktika kannst du auch in der JOBBÖRSE im Internet suchen:

[www.arbeitsagentur.de/jobsuche](http://www.arbeitsagentur.de/jobsuche). Wähle dazu im Feld „Angebotsart“ den Begriff „Praktikum/Trainee“ aus.

Wenn du im Ausland jobben oder ein Praktikum machen willst, bist du bei der Zentralen Auslands- und Fachvermittlung (ZAV) der Bundesagentur für Arbeit an der richtigen Stelle. Unter [www.zav.de](http://www.zav.de) > Jobs und Praktika findest du jede Menge Informationen zu Praktika, Saison- und Sommerjobs in vielen Ländern.

Du erreichst die Zentrale Auslands- und Fachvermittlung unter [zav@arbeitsagentur.de](mailto:zav@arbeitsagentur.de) per E-Mail oder telefonisch, Montag bis Freitag von 08:00 - 18:00 Uhr unter 0228 713-1313.

Die Broschüre der ZAV „**Wage den Sprung ins Ausland!**“ kannst du hier herunterladen:

[www.arbeitsagentur.de](http://www.arbeitsagentur.de) > Schule, Ausbildung, Studium > Zwischenzeit > Ins Ausland gehen.

Informationen zu Jobs und Praktika, Au-pair-Tätigkeiten oder verschiedenen Freiwilligendiensten findest du auch unter [www.arbeitsagentur.de](http://www.arbeitsagentur.de) > Schule, Ausbildung und Studium > Zwischenzeit.

Konkrete Anlaufstellen sind unter diesen Adressen zu finden:

- [www.workcamps.org](http://www.workcamps.org)
- [www.woof.de](http://www.woof.de)

## Berufsausbildung im Ausland

### Lust auf Auslandserfahrung?

Grundsätzlich hast du auch die Möglichkeit, einen Teil deiner Berufsausbildung im Ausland zu absolvieren. Ein Auslandsaufenthalt kann dir jede Menge Pluspunkte bringen. Auf diese Weise kannst du bereits vorhandene Sprachkenntnisse vertiefen und außerdem bekommst du ein besseres Verständnis für die Menschen, die Kultur und die Arbeitsweise in einem fremden Land, wenn du eine Zeit lang dort gelebt und gearbeitet hast. Diese Erfahrungen können für dich persönlich sehr interessant und für deinen weiteren Berufsweg hilfreich sein. Immer mehr Unternehmen haben nämlich Kunden oder Zulieferbetriebe im Ausland, sodass sie gerne Mitarbeiter beschäftigen, die Auslandserfahrung haben.

Ausbildungsabschnitte, die du im Ausland verbringst, werden dir bis zu einem Viertel der gesamten Ausbildungsdauer für deine Berufsausbildung anerkannt. Somit könntest du einige Wochen oder sogar mehrere Monate deiner Berufsausbildung im Ausland absolvieren.

### Welche Möglichkeiten gibt es, ins Ausland zu gehen?

#### Ausländische Zweigstellen

Großunternehmen haben oft Zweigstellen im Ausland, bei denen Auszubildende einen Teil ihrer Ausbildung absolvieren können. Doch auch mittelständische Firmen schicken ihre Auszubildenden vermehrt in die „Fremde“ und arbeiten dabei mit ausländischen Berufsbildungszentren zusammen. Am besten erkundigst du dich bei deinem (zukünftigen) Arbeitgeber, ob das Unternehmen Kontakte ins Ausland hat, es die Möglichkeit anbietet, Teile der Berufsausbildung im Ausland zu absolvieren und welche Voraussetzungen du dafür erfüllen musst.

#### Austauschprogramme

Möglicherweise nimmt dein Ausbildungsbetrieb auch an einem der zahlreichen Austauschprogramme teil, wie zum Beispiel „ERASMUS+“, organisiert von der Europäischen Union. Häufig kannst du dich bei diesen Programmen nicht selbst anmelden – das muss dein Betrieb für dich erledigen. Teilweise bist du verpflichtet, vorher an einem Auswahlverfahren teilzunehmen. Dabei wird getestet, ob du alle Voraussetzungen für einen Auslandsaufenthalt erfüllst, zum Beispiel, ob deine Fremdsprachenkenntnisse ausreichen.

Die deutsche Gesellschaft für Internationale Zusammenarbeit (GIZ) bietet jungen Menschen während oder nach der Ausbildung die Chance, weltweit Berufserfahrung zu sammeln und fremde Arbeitswelten und Kulturen hautnah zu erleben. Weitere Informationen findest du unter [www.giz.de](http://www.giz.de) > Weltweit > Weltweit lernen.

#### Die ganze Berufsausbildung im Ausland

Natürlich kannst du auch deine gesamte Berufsausbildung im Ausland machen, vorausgesetzt, du beherrschst die Landessprache. Bevor du dich im Ausland bewirbst, solltest du dich erkundigen, ob die dortige Berufsausbildung in Deutschland anerkannt wird, sodass du später auch hier arbeiten kannst.

### Tipps und Informationen

Über die Möglichkeiten für einen Auslandsaufenthalt während der Ausbildung kannst du dich im Berufsinformationszentrum (BiZ) informieren. Dort gibt es Infomappen, Bücher und Broschüren über Europa und den „Rest der Welt“.

Weitere Informationen über Ausbildung und Arbeiten im Ausland findest du bei der Zentralen Auslands- und Fachvermittlung (ZAV) der Bundesagentur für Arbeit unter [www.zav.de](http://www.zav.de) > Ausbildung.

Du erreichst die Zentrale Auslands- und Fachvermittlung auch per E-Mail unter [zav@arbeitsagentur.de](mailto:zav@arbeitsagentur.de) oder telefonisch, von Montag bis Freitag von 08:00 - 18:00 Uhr unter 0228 713-1313.

## Interessen und Neigungen erkunden

### Berufe Entdecker

Du weißt noch nicht, was du später mal werden willst? Der BERUFE Entdecker hilft dir, spannende Ausbildungsberufe zu finden. Welcher Beruf könnte dich interessieren? Schau dir Bilder und Videos an, checke die Tätigkeiten und erstelle deine persönliche Merkliste!

Die Funktionen des BERUFE Entdecker auf einen Blick: Ob auf dem Smartphone oder Tablet, ob zusammen mit Freunden oder deinen Eltern, ob von Zuhause aus, in der Schule oder im Berufsinformationszentrum (BiZ) deiner Agentur für Arbeit – mit dem BERUFE Entdecker hast du die wichtigen Infos immer mit dabei. Starte in die Berufswahl und werde zum BERUFE Entdecker – jetzt auch mit der App für Smartphone und Tablet!

Berufe Entdecker auf [www.planet-beruf.de](http://www.planet-beruf.de)

### BERUFSEIGNUNGSTEST für Metall- und Elektroberufe

Du kannst zwischen 2 Tests auswählen: berufs-check(me) – deine Interessen dauert nur 10 Minuten. Dieser Berufseignungstest liefert dir einen ersten Überblick. berufs-check(me) – deine Interessen und Talente hat zwei Teile und dauert etwa eine halbe Stunde. Hier erfährst du genau, wo deine Stärken liegen. Am Ende erhältst du dein Testergebnis als PDF für deine Bewerbungsunterlagen. Der Berufseignungstest kann deinen Gang zur Berufsberatung nicht ersetzen: Er soll dir lediglich Anregungen für die Berufswahl geben. Der Test kann dir auch die Entscheidung für einen passenden Beruf nicht abnehmen: Die liegt natürlich immer noch bei dir! [www.ausbildungsoffensive-bayern.de/ausbildungsguide/berufs-check-me](http://www.ausbildungsoffensive-bayern.de/ausbildungsguide/berufs-check-me)

### Berufskompass

Mit dem Interessenprofil kannst du in ca. 10 Minuten deine Interessen und Neigungen entdecken und die dazu passenden Berufsgruppen und Berufe kennen lernen. Nach Bewertung von 66 Aussagen auf einer Skala von 1 (ja, stimmt) bis 4 (auf keinen Fall) erscheint auf deinem Bildschirm eine Grafik, die zu jeder Berufsgruppe einen Balken anzeigt. Je größer dein Interesse an dieser Berufsgruppe desto länger ist dieser Balken. Bitte denke daran: Das Interessenprofil ist KEIN Test! Es geht dabei nicht um deine Fähigkeiten und Eignungen sondern ausschließlich um deine Interessen und Neigungen.

[www.bic.at](http://www.bic.at)

### Interessenkompass

Mit dem Interessenkompass schlägst du eine Brücke von deinen eigenen Interessen zur Berufswelt. Er hilft dir bei deiner Berufsfindung. Es ist kein Test. Du bekommst eine Übersicht, in welchen Berufsbereichen dein Interesse ‚gering‘, ‚mittel‘ oder ‚stark‘ ausgeprägt ist. Das sind die Berufsbereiche: Natur / Ernährung / Gestalten / Bauwesen, Haustechnik, Innenausbau, Holzverarbeitung / Technische Industrie, Technisches Handwerk / Planen, Berechnen, Technisches Zeichnen, Informatik, Untersuchen, Forschen / Handel, Verwaltung, Verkauf, Verkehr, Wirtschaft, Informatik / Sprache, Literatur, Nachrichtenwesen, Theater, Musik, Kunstwissenschaft, Geisteswissenschaft / Menschenkontakt, Bildung, Gesundheit, Beratung, Betreuung. So kannst du den Interessenkompass aufrufen: [www.berufsberatung.ch](http://www.berufsberatung.ch) (myBerufswahl) oder über

[www.feelok.ch](http://www.feelok.ch) (Jugendliche > Freizeit, Job > Beruf > Interessenkompass). Das Programm wurde von Schweizer Berufsberatern (Egloff und Jungo) erstellt.

### Berufswahltest des Berufspsychologischen Service der Agentur für Arbeit

Der Berufswahltest beinhaltet eine Serie verschiedener Leistungstests sowie einen Berufsfragebogen.

In den Leistungstests geht es um Fragen wie: - Wie gut gelingt es mir, logische Zusammenhänge zu erkennen und anzuwenden? - Bin ich fit im rechnerischen Denken? - Kann ich mir anhand von Zeichnungen vorstellen, wie Gegenstände oder technische Bewegungsabläufe aussehen? - Wie gut bin ich in der Rechtschreibung?

Bei den meisten Tests spielt es keine Rolle, was du bereits in der Schule gelernt hast bzw. wie gut deine Schulnoten sind. Der Berufsfragebogen erkundet deine ausgeprägten Interessen, wo du deine Stärken und Schwächen siehst. So kann dein/e Berufsberater/in leichter auf deine Berufswünsche eingehen.

Der Berufswahltest wurde für Jugendliche entwickelt, die

- zwischen 13 und 18 Jahren alt sind,
- sich für einen Ausbildungsberuf interessieren,
- einen Haupt- oder Realschulabschluss anstreben
- die deutsche Sprache sicher beherrschen.

Diese Auswahl ist nur ein Auszug aus dem World Wide Web. Natürlich gibt es viele andere Interessentests im Internet. Achte beim Aufrufen solcher Tests auch auf versteckte Kosten!

## Erfolgreich bewerben

**Deine Bewerbungsunterlagen vermitteln den ersten Eindruck von dir. Deshalb hängt es von ihnen ab, ob du zu einem Test oder Vorstellungsgespräch eingeladen wirst. Sich bewerben bedeutet also, Werbung für sich und seine Fähigkeiten zu machen.**

Zu einer schriftlichen Bewerbung für einen Ausbildungsplatz gehören in der Regel folgende Unterlagen:

- Anschreiben
- Eventuell Deckblatt
- Lebenslauf
- Foto

Ein Bewerbungsfoto ist keine Pflicht mehr, aber viele Arbeitgeber und Arbeitgeberinnen erwarten eines. Lass professionelle Bilder in einem Fotostudio machen. Wenn du ein Deckblatt verwendest, kannst du das Foto dort einfügen, sonst kommt es in den Lebenslauf.

- Zeugniskopien, in der Regel nicht beglaubigt
- Bescheinigungen über Praktika, Kurse oder die abgeleisteten Freiwilligendienste. So zeigst du zum Beispiel, dass du zusätzliche Kenntnisse hast, die für den angestrebten Beruf nützlich sind oder auch, dass du dich engagierst.

## Tipps

- Die Bewerbung wird mit dem Computer erstellt. Fasse dich beim Anschreiben kurz: maximal eine Seite. Falls du keinen PC zu Hause hast, kannst du deine Bewerbung auch im BiZ erstellen.
- Um Interesse zu wecken, solltest du dein Anschreiben selbst formulieren und nicht einfach aus einer Vorlage kopieren. Überlege, was dir an dem Beruf besonders gut gefällt und welche passenden Fähigkeiten du dafür mitbringst. Hast du zum Beispiel Hobbys, die etwas mit dem Beruf zu tun haben? Begründe auch, warum du ausgerechnet bei diesem speziellen Betrieb die Ausbildung machen möchtest.
- Achte auf fehlerfreie, saubere und ansprechend erstellte Unterlagen. Zur Sicherheit solltest du Anschreiben und Lebenslauf auch von deinen Eltern, einem Lehrer oder Lehrerin oder deiner Berufsberaterin oder deinem Berufsberater auf Rechtschreibfehler prüfen lassen.
- Achte auf eine seriöse E-Mail-Adresse von dir.

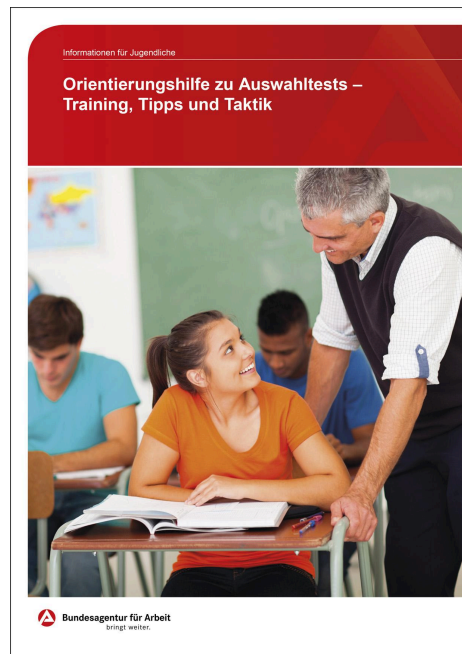

### Hilfen zur Bewerbung

Im Internet findest du viele Informationen zum Thema Bewerbung. Unter **www.planet-beruf.de** > Meine Bewerbung > Bewerbungstraining beispielsweise gibt es zahlreiche Infotexte, Arbeitsblätter, Übungen, Checklisten, Filme und Insider-Tipps von Fachleuten aus der Berufsberatung und der Wirtschaft. Du findest hier auch Informationen zur **Online-Bewerbung**, die einige Ausbildungsbetriebe mittlerweile wünschen.

Vielleicht wird man dich zu einem Auswahltest einladen, um zu sehen, ob du für den Beruf geeignet bist. Darauf kannst du dich vorbereiten. In der Broschüre „**Orientierungshilfe zu Auswahltests**“ findest du Beispiele und Informationen. Diese Broschüre erhältst du im BiZ oder du kannst sie im Internet herunterladen:

**www.arbeitsagentur.de** > Schule, Ausbildung und Studium > Downloads > weitere Downloads.

Die Internet-Plätze im BiZ kannst du übrigens auch für die Erstellung deiner Bewerbungsunterlagen nutzen. Die Mitarbeiter/innen im BiZ helfen dir bei Fragen gerne weiter. Viele Agenturen für Arbeit bieten auch Bewerberseminare an. Frage nach!



## Muster Bewerbungsanschreiben

So kann ein Anschreiben aufgebaut sein. Unser Musteranschreiben ist eine Empfehlung und kein Muss ...

<p>Diesen Bereich nennt man auch Kopfzeile</p> <p>Drei Zeilen bis zur Anschrift des Empfängers</p> <p>Zwei Zeilen bis zur Datumsangabe</p> <p>Linker Rand 25 mm</p> <p>Drei Zeilen frei lassen für die Unterschrift</p>	<p>Name des Absenders beginnt in der fünften Zeile. Für Namen und Angaben des Absenders stehen im Briefkopf (Kopfzeile) bis zu 12 Zeilen (45 mm) zur Verfügung.</p> <p>Max Mustermann Musterstr. 2 12345 Musterstadt Tel.: 01234 56789 E-Mail: max.mustermann@mailmuster.de</p> <p>Praxisempfehlung: Rechter Rand 20 mm</p> <p>Der Absender kann auch linksbündig stehen</p> <p>Anschrift des Unternehmens und Ansprechpartner/in (soweit vorhanden). Für die Anschrift des Unternehmens stehen 6 Zeilen zur Verfügung.</p> <p>Persönliche Anrede</p> <p>Grund des Anschreibens, Begründung der Wahl des Ausbildungsbetriebes</p> <p>Interesse, Motivation, Eignung begründen</p> <p>Zeitpunkt des Schulabschlusses</p> <p>Interesse zeigen</p> <p>Grußformel</p> <p>Unter „Anlagen“ kannst du beigefügte Dokumente einzeln auführen, du <i>musst</i> es aber nicht tun!</p>	<p>Beispiel Landschaftsbau Herrn Bernd Beispiel Beispielstr. 20 12345 Beispielstadt</p> <p>7. September 2019</p> <p><b>Bewerbung um einen Ausbildungsplatz als Gärtner – Garten- und Landschaftsbau</b></p> <p>Sehr geehrter Herr Beispiel,</p> <p>mit großem Interesse habe ich Ihre Anzeige in der JOBBÖRSE der Bundesagentur für Arbeit gelesen. Auf Ihrer Homepage habe ich mich über Ihren Betrieb informiert. Die Arbeit in einem Familienbetrieb und eine individuelle Gartengestaltung interessieren mich sehr. Deshalb bewerbe ich mich bei Ihnen um einen Ausbildungsplatz.</p> <p>Während meines einwöchigen Praktikums in der Gärtnerei Blum konnte ich erste Einblicke in den beruflichen Alltag eines Gärtners gewinnen. Dabei gefielen mir besonders die Bepflanzung und die Pflege von Hausgärten. Ich arbeite sehr gern an der frischen Luft und bin körperlich belastbar. Da mir diese Arbeit viel Spaß gemacht hat, möchte ich gerne eine Ausbildung zum Gärtner beginnen.</p> <p>Zurzeit besuche ich die Margareten-Schule in Musterstadt, die ich im Sommer nächsten Jahres mit dem qualifizierenden Hauptschulabschluss erfolgreich abschließen werde.</p> <p>Gerne biete ich Ihnen an, ein Praktikum bei Ihnen zu absolvieren, damit Sie sich von mir und meinen Fähigkeiten überzeugen können.</p> <p>Auf eine Einladung zu einem persönlichen Gespräch freue ich mich sehr.</p> <p>Mit freundlichen Grüßen</p> <p><i>Max Mustermann</i></p> <p><b>Anlagen</b> Lebenslauf mit Foto Letztes Schulzeugnis Praktikumsbescheinigung</p>
---	--	---



## Muster Lebenslauf

So kann ein gelungener Lebenslauf aussehen:

Lebenslauf	
<b>Angaben zur Person</b>	
Name:	<b>Max Mustermann</b>
Anschrift:	Musterstr. 16 12345 Musterstadt Tel.: 01234 56789 E-Mail: max.mustermann@<mailmuster>.de
Geburtstag und -ort:	01.01.2005 in Musterstadt
<b>Praktische Erfahrung</b>	
15.04.2019 - 26.04.2019	Praktikum als Fachkraft im Gastgewerbe, Hotel Musterhof, Musterstadt
seit 01.02.2019	Kinderbetreuer im Sportverein Muster e.V., Musterstadt
<b>Schulbildung</b>	
Schulabschluss:	Qualifizierender Hauptschulabschluss im Sommer 2020
01.09.2015 - 31.08.2020	Jahn-Schule, Musterstadt
01.09.2011 - 31.08.2015	Martin Grundschule, Musterstadt
<b>Persönliche Fähigkeiten und Kompetenzen</b>	
Computerkenntnisse:	Grundkenntnisse Microsoft Word und Excel
Sprachkenntnisse:	Gute Englischkenntnisse
Persönliche Stärken:	Zuverlässigkeit, Belastbarkeit, Teamfähigkeit, Kommunikationsfähigkeit, Organisationsfähigkeit
<b>Hobbys</b>	Handball, Schwimmen
Musterstadt, 7. September 2019	
<i>Max Mustermann</i>	

*Bewerbungs-  
foto*

Das Bewerbungs-  
foto ist keine  
Pflicht.

Nenne deine  
Erfahrungen mit  
der Arbeitswelt!

Stelle deine  
Stärken heraus!

Hobbys sagen  
etwas über deine  
Persönlichkeit aus!

## Finanzielle Unterstützung

**Während der betrieblichen Ausbildung bekommst du vom Betrieb eine Ausbildungsvergütung, deren Höhe je nach Beruf im Ausbildungsvertrag festgeschrieben ist. Manchmal reicht das aber nicht. Im Bedarfsfall gilt:**

**Eine Ausbildung soll nicht am Geld scheitern!**

Eine Berufsausbildung ist mit Kosten verbunden. Das fängt schon beim Bewerbungsschreiben mit Bewerbungsmappen, Briefumschlägen und Porto an. In der Ausbildung entstehen meistens weitere finanzielle Belastungen, zum Beispiel, wenn du dir Arbeitskleidung und Unterrichtsmaterialien kaufen, Fahrtkosten bezahlen oder eine eigene Wohnung nehmen musst.

Die Agentur für Arbeit kann unterstützen.

### Berufsausbildungsbeihilfe (BAB)

Während einer **betrieblichen** oder **außerbetrieblichen Ausbildung** zahlt die Agentur für Arbeit in der Regel auf Antrag zusätzlich zur Ausbildungsvergütung durch den Betrieb Berufsausbildungsbeihilfe (BAB), wenn eine auswärtige Unterbringung notwendig ist oder du z.B. für Partner/in oder Kind in einer eigenen Wohnung zu sorgen hast. Achte darauf, den Antrag bereits **vor Beginn** deiner Ausbildung zu stellen. Denn die Berufsausbildungsbeihilfe wird rückwirkend längstens von Beginn des Monats an gezahlt, in dem du die Leistung beantragt hast.

Informationen zur BAB findest du im Faltblatt „**Berufsausbildungsbeihilfe – Die finanziellen Hilfen der Agentur für Arbeit**“. Das Faltblatt kannst du im Internet herunterladen: [www.arbeitsagentur.de](http://www.arbeitsagentur.de) > Schule, Ausbildung und Studium > Weitere Downloads.

Wenn du unverbindlich wissen willst, ob du Berufsausbildungsbeihilfe bekommst, und falls ja, in welcher Höhe, hilft dir der BAB-Rechner der Bundesagentur für Arbeit [www.babrechner.arbeitsagentur.de](http://www.babrechner.arbeitsagentur.de).

### BAföG

Für die Finanzierung einer **schulischen Ausbildung** musst du dich in deiner Stadt- oder Kreisverwaltung an die Stelle wenden, die für das Bundesausbildungsförderungsgesetz (BAföG) zuständig ist. Meist heißt diese „**Amt für Ausbildungsförderung**“. Weitere Informationen zum BAföG erhältst du auch beim **Bundesministerium für Bildung und Forschung**. Du findest die Infos im Internet unter [bafög.de](http://bafög.de), kannst aber auch beim Ministerium anrufen. Die BAföG-Hotline ist von Montag bis Freitag von 08:00 - 20:00 Uhr unter der kostenfreien Rufnummer 0800 223 6341 erreichbar.

Im Internet findest du unter [www.bafög-rechner.de](http://www.bafög-rechner.de) > BAföG-Rechner ein Programm, mit dem du unverbindlich ausrechnen kannst, ob und in welcher Höhe du diese finanzielle Unterstützung bekommst.

The image shows two promotional posters for the Federal Employment Agency (Bundesagentur für Arbeit). The left poster is titled "Berufsausbildungsbeihilfe" and features a young woman in a workshop. The right poster is titled "Berufsausbildungsbeihilfe – online beantragen" and features a young woman holding a clapperboard. Both posters include the logo of the Bundesagentur für Arbeit and the tagline "bringt weiter.".

## Und wenn's nicht läuft ...

### ... beim Berufsstart, weil

- du keine passende Ausbildungsstelle gefunden hast
- du gesundheitliche Probleme hast
- du noch keinen Schulabschluss erreichen konntest
- du dich nicht für einen Beruf entscheiden kannst

**Nicht gleich den Kopf hängen lassen! Lieber nach den Ursachen forschen und eine Lösung finden.**

### Einstiegsqualifizierung (EQ)

Wenn du nach der Schule trotz vieler Bewerbungen keine Ausbildungsstelle gefunden hast, kannst du dich auch um eine EQ bewerben. Die EQ ist ein Praktikum, bei dem du sechs bis zwölf Monate in einem Betrieb arbeitest und dabei Grundkenntnisse in einem ausgewählten Beruf erwirbst. Du verdienst monatlich einen festen Betrag und bist sozialversichert. Dein Arbeitgeber zahlt also während des Praktikums für dich in die Renten-, Kranken-, Arbeitslosen-, Pflege- und gesetzliche Unfallversicherung ein.

Wenn du nach der EQ eine Ausbildung im gleichen Beruf beginnst, kann dir das Praktikum auf die Ausbildungszeit angerechnet werden. Voraussetzung für eine EQ ist unter anderem, dass du die allgemeine Schulpflicht erfüllt hast; das heißt, dass du je nach Bundesland mindestens neun oder zehn Jahre eine Vollzeitschule besucht hast.

Die Berufsberatung deiner Agentur für Arbeit, die Handwerkskammer oder die Industrie- und Handelskammer helfen dir bei der Suche nach Betrieben, die eine EQ anbieten.

### Angebote der Berufsschule

Du bist mit der Schule fertig, hast keinen Ausbildungsplatz gefunden und besuchst auch keine weiterführende Schule? Dann kannst du an der Berufsschule einen Unterricht zur Berufsvorbereitung besuchen. Dieser heißt in den einzelnen Bundesländern unterschiedlich, zum Beispiel Berufsvorbereitungsjahr (BVJ) oder Berufsorientierungsjahr (BOJ). Unter bestimmten Voraussetzungen kannst du mit dem Unterricht zur Berufsvorbereitung auch den Hauptschulabschluss nachholen. Informiere dich darüber bei deiner Berufsberatung.

### Berufsvorbereitende Bildungsmaßnahmen (BvB)

Die Berufsberatung kann dir eventuell auch die Teilnahme an einem Lehrgang anbieten. Diese sogenannten berufsvorbereitenden Bildungsmaßnahmen dauern in der Regel bis zu zehn Monate in Vollzeit.

Während einer BvB kannst du verschiedene Berufe kennenlernen und ausprobieren, welche Arbeiten dir besonders liegen. Du machst Betriebspraktika und erhältst außerdem Unterricht in Fächern wie Deutsch und Mathematik. Voraussetzung: Erfüllung der Vollzeitschulpflicht.





### ... während der Ausbildung?

Zum Beispiel, wenn

- du Schwierigkeiten in der Berufsschule hast (etwa in Fachtheorie oder bei Prüfungen)
- du im Betrieb mit den praktischen Anforderungen nicht zurechtkommst

**Nicht gleich aufgeben! Auch bei Schwierigkeiten während der Ausbildung hilft dir die Berufsberatung.**

#### Ausbildungsbegleitende Hilfen (abH)

Wenn während einer betrieblichen Berufsausbildung Schwierigkeiten auftreten oder gar ein Ausbildungsabbruch droht, kann dir die Berufsberatung einen kostenlosen Förderunterricht vermitteln. Dieser Unterricht findet einmal oder mehrmals wöchentlich statt, meist nach der Arbeitszeit. Hier können Wissenslücken schnell wieder geschlossen werden. Hilfe bekommst du auch, wenn du im Ausbildungsbetrieb Probleme mit Kolleginnen, Kollegen oder Vorgesetzten hast. Frage am besten deine Berufsberaterin oder deinen Berufsberater nach dieser Unterstützung.

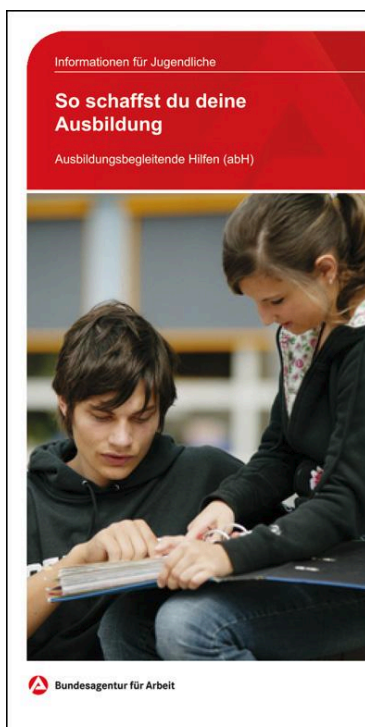

### Assistierte Ausbildung (AsA)

Brauchst du besondere Unterstützung, um die Ausbildung erfolgreich zu schaffen? Sprich mit der Berufsberaterin oder dem Berufsberater über eine „Assistierte Ausbildung“ (AsA). Sie können dich für die Teilnahme vorschlagen.

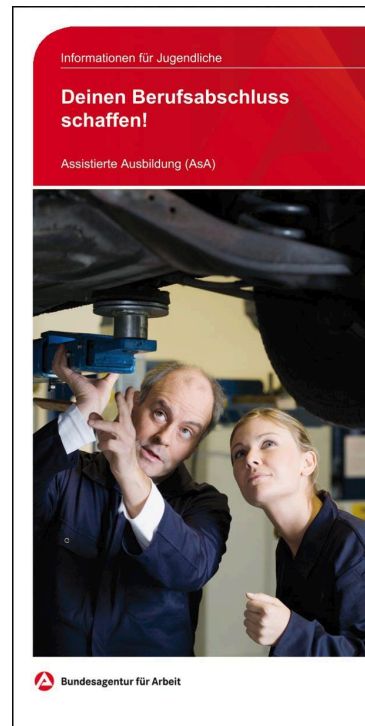

### Und wenn ein Ausbildungsabbruch droht?

Vielleicht bleibt es trotz aller Hilfe schwierig für dich, deine Ausbildung fortzusetzen. Bevor du sie aber frühzeitig beendest, solltest du zur Ausbildungsberatung der Kammern gehen. Frage auch an deiner Berufsschule nach. Dort bieten die Berufsberaterinnen und Berufsberater regelmäßig Sprechzeiten an. Vielleicht ist ja doch noch was zu retten!

Bei einer Schwangerschaft während der Ausbildung gibt es Möglichkeiten, die Ausbildung fortzusetzen. Informationen zu Hilfen findest du unter [www.planet-beruf.de](http://www.planet-beruf.de), wenn du als Suchwort „schwanger“ eingibst.

Wenn ein Ausbildungsabbruch nicht mehr aufzuhalten ist, solltest du mit deiner Berufsberaterin oder deinem Berufsberater sprechen. Ein Abbruch muss nicht gleich das Ende der Welt bedeuten und gemeinsam können die nächsten Schritte überlegt werden.

## Informieren leicht gemacht – Medien der Berufsberatung

Alle hier aufgeführten Medien findest du im Berufsinformationszentrum (BiZ) der örtlichen Agentur für Arbeit. Einige davon kannst du von dort auch kostenlos mitnehmen oder sie werden an deiner Schule verteilt.

### planet-beruf.de Infomappen

Diese Mappen vermitteln einen sehr guten Überblick über Berufsbereiche. Wenn du wissen willst, welche Ausbildungsberufe es in verschiedenen Berufsfeldern gibt (zum Beispiel in „Landwirtschaft, Natur und Umwelt“) oder was sich hinter bestimmten Berufen verbirgt, wirf mal einen Blick in die planet-beruf.de Infomappen im BiZ. Dort werden insgesamt 28 Bereiche vorgestellt und die dazugehörigen Berufe anhand ihrer Tätigkeiten und Anforderungen miteinander verglichen. Über Kurzreportagen, Bilder aus dem Arbeitsalltag und Grafiken erfährst du mehr über die verschiedenen Ausbildungsberufe. Die Inhalte der Mappen findest du auch im Internet unter [www.berufsfeld-info.de](http://www.berufsfeld-info.de).

### planet-beruf.de – Schritt für Schritt zur Berufswahl

Dieses Arbeitsheft bekommst du kostenlos über deine Lehrerin oder deinen Lehrer. Es enthält Übungsaufgaben, Checklisten und informative Texte zu allen Phasen deiner Berufswahl. Dieses Heft gibt es auch auf einem sprachlich und gestalterisch einfacheren Niveau.

### BERUF AKTUELL (Lexikon der Ausbildungsberufe)

In diesem Taschenbuch findest du in kurzer, übersichtlicher Form Berufe beschrieben, die du in Betrieben, Schulen oder bei Behörden erlernen kannst. Außerdem enthält das Taschenbuch ein Kapitel, in dem die Berufe nach Berufsfeldern geordnet werden. So kannst du dir die Suche nach ähnlichen Berufen erleichtern.

BERUF AKTUELL erscheint einmal im Jahr.





**www.arbeitsagentur.de**

... bietet dir Zugang zu folgenden Datenbanken und Medien:



**www.berufenet.arbeitsagentur.de**

Im **BERUFENET** kannst du dich umfassend über Ausbildung, Tätigkeit, Spezialisierung und Weiterbildung in vielen Berufen informieren.



**https://kursnet-finden.arbeitsagentur.de**

Wenn du dich für eine schulische Aus- oder Weiterbildung und die entsprechenden Schulanschriften interessierst, bietet dir **KURSNET** schnell und übersichtlich die wichtigsten Informationen.



**www.entdecker.biz-medien.de**

Über Bilderwelten lassen sich hier online intuitiv und spielerisch die Welt der Berufe und verschiedene Arbeitsbereiche erkunden.



**www.planet-beruf.de**

... informiert dich über Berufswahl und Ausbildung. Dort findest du auch Programme, die dir bei der beruflichen Orientierung und der Bewerbung helfen.



**www.planet-beruf.de/**

**Bewerbung**

Die App **"Bewerbung: Fit fürs Vorstellungsgespräch"** hilft dir, dich Schritt für Schritt auf Vorstellungsgespräche vorzubereiten. Du findest hier typische Fragen, Checklisten und Videos.



**www.arbeitsagentur.de**

Unter "Schule, Ausbildung und Studium > Downloads > Weitere Downloads" kannst du Broschüren, Flyer und andere Medien der Bundesagentur für Arbeit kostenlos als PDF herunterladen.

**www.arbeitsagentur.de/jobsuche**

Über die **JOBBÖRSE** kannst du nach freien Ausbildungsplätzen in deiner Region suchen.



**www.berufe.tv**

Über 600 Filme zu einzelnen Berufen geben Einblicke in viele Berufsbereiche.

**www.arbeitsagentur.de/bildung**

Entdecke mit der App **AzubiWelt** die Vielfalt der Ausbildungsberufe und finde in Deutschlands größter Ausbildungsbörse die Ausbildungsstelle, die zu dir passt.



**www.check-u.de**

Check-U - Das Erkundungstool der Bundesagentur für Arbeit hilft dir auf dem Weg der Berufsorientierung. Es fragt deine Interessen und beruflichen Vorlieben ab und ermittelt deine Stärken. Damit kannst du herausfinden, welche Ausbildungsberufe zu dir passen könnten.



**www.berufsfeld-info.de/ausbildung**

Die Berufswelten lassen sich durch eindrucksvolle Bilder aus der Praxis erkunden und führen dich vom allgemeinen Interesse hin zu konkreten Berufen.

**www.planet-beruf.de**

> Schüler/innen > Meine Bewerbung > Bewerbungstraining

Im **Bewerbungstraining** bekommst du wichtige Tipps rund um Lebenslauf, Anschreiben, Auswahltest und Vorstellungsgespräch.



**www.dasbringtmichweiter.de**

Was sind deine Stärken? Und welcher Studien- oder Ausbildungsweg passt dazu? Das kannst du hier herausfinden.

## Beratungsstellen im Agenturbezirk

### Ausbildungsberatung der Kammern

Evtl. ist für Deinen Beruf und dessen Eintrag in die Ausbildungsrolle eine nicht hier aufgeführte Stelle zuständig (z. B.) Ärztekammer, Rechtsanwaltskammer usw.), wende Dich bei Fragen zur Ausbildung an die entsprechende Kammer!

Handwerkskammer Konstanz  
Webersteig 3  
78462 Konstanz  
Telefon: 07531 2050  
E-Mail: [info@hwk-konstanz.de](mailto:info@hwk-konstanz.de)  
Web: [www.hwk-konstanz.de](http://www.hwk-konstanz.de)

Industrie- und Handelskammer  
Hochrhein-Bodensee  
Reichenastr. 21  
78467 Konstanz  
Telefon: 07531 2860 100  
E-Mail: [info@konstanz.ihk.de](mailto:info@konstanz.ihk.de)  
Web: [www.konstanz.ihk.de](http://www.konstanz.ihk.de)

Handwerkskammer Ulm  
Olgastr. 72  
89073 Ulm  
Telefon: 0731 1425 0  
E-Mail: [info@hwk-ulm.de](mailto:info@hwk-ulm.de)  
Web: [www.hwk-ulm.de](http://www.hwk-ulm.de)

Industrie- und Handelskammer  
Bodensee-Oberschwaben  
Lindenstr. 2  
88250 Weingarten  
Telefon: 0751 4090  
E-Mail: [info@weingarten.ihk.de](mailto:info@weingarten.ihk.de)  
Web: [www.weingarten.ihk.de](http://www.weingarten.ihk.de)

### BAföG/Unterhaltsbeihilfe

Landratsamt Konstanz  
Sozialamt  
Benediktinerplatz 1  
78467 Konstanz  
Telefon: 07531 800 1611  
E-Mail: [sozialamt@LRAKN.de](mailto:sozialamt@LRAKN.de)  
Web: [www.lrakn.de](http://www.lrakn.de)

Landratsamt Bodenseekreis  
Soziales und Gesundheit  
Albrechtstr. 75  
88045 Friedrichshafen  
Telefon: 07541 204 0  
E-Mail: [info@bodenseekreis.de](mailto:info@bodenseekreis.de)  
Web: [www.bodenseekreis.de](http://www.bodenseekreis.de)

Landratsamt Ravensburg  
Sozial- und Inklusionsamt  
Gartenstr. 107  
88212 Ravensburg  
Telefon: 0751 85 3110  
E-Mail: [si@rv.de](mailto:si@rv.de)  
Web: [www.landkreis-ravensburg.de](http://www.landkreis-ravensburg.de)

### Familienkasse

Familienkasse  
Baden-Württemberg Ost  
Standort Agentur für Arbeit Ravensburg  
Schützenstr. 69  
88212 Ravensburg  
Telefon: 0800 4 5555 30  
E-Mail:  
Familienkasse-Baden-Wuerttemberg-Ost  
[@arbeitsagentur.de](mailto:@arbeitsagentur.de)  
Web: [www.familienkasse-baden-wuerttemberg-ost-ravensburg.de](http://www.familienkasse-baden-wuerttemberg-ost-ravensburg.de)

### Volkshochschulen

vhs Landkreis Konstanz e. V.  
Direktion  
Theodor-Hanloser-Str. 19  
78224 Singen  
Telefon: 07731 9581 0  
E-Mail: [singen@vhs-landkreis-konstanz.de](mailto:singen@vhs-landkreis-konstanz.de)  
Web: [www.vhs-landkreis-konstanz.de](http://www.vhs-landkreis-konstanz.de)

Volkshochschule Bodenseekreis  
Landratsamt  
Glärnischstr. 1-3  
88045 Friedrichshafen  
Telefon: 07541 204 5473  
E-Mail: [vhs-zentrale@bodenseekreis.de](mailto:vhs-zentrale@bodenseekreis.de)  
Web: [www.vhs-bodenseekreis.de](http://www.vhs-bodenseekreis.de)

Städtische vhs Friedrichshafen  
Charlottenstr. 12/2  
88045 Friedrichshafen  
Telefon: 07541 203 3434  
E-Mail: [info@vhs-fn.de](mailto:info@vhs-fn.de)  
Web: [www.vhs-fn.de](http://www.vhs-fn.de)

Volkshochschule Ravensburg e. V.  
Gartenstr. 33  
88212 Ravensburg  
Telefon: 0751 361 99 11  
E-Mail: [info@vhs-rv.de](mailto:info@vhs-rv.de)  
Web: [www.vhs-rv.de](http://www.vhs-rv.de)

Volkshochschule Isny im Allgäu  
Rainstr. 12  
88316 Isny im Allgäu  
Telefon: 07562 56800  
E-Mail: [info@vhs-isny.de](mailto:info@vhs-isny.de)  
Web: [www.vhs-isny.de](http://www.vhs-isny.de)

Volkshochschule der Stadt  
Wangen im Allgäu  
Zunftausgasse 4  
88239 Wangen  
Telefon: 07522 74242  
E-Mail: [vhs@wangen.de](mailto:vhs@wangen.de)  
Web: [www.vhs-wangen.de](http://www.vhs-wangen.de)

## Links zu Berufsinformationen (Auswahl)

### Berufe in Uniform

Bundespolizei - [www.komm-zur-bundespolizei.de](http://www.komm-zur-bundespolizei.de)  
Bundeswehr - [www.bundeswehrkarriere.de](http://www.bundeswehrkarriere.de)  
Polizei - [www.polizei-der-beruf.de](http://www.polizei-der-beruf.de)  
Zoll - [www.talent-im-einsatz.de](http://www.talent-im-einsatz.de)

### Dienstleistungsberufe

Bestattungsfachkraft - [www.bestatter.de](http://www.bestatter.de)  
Einzelhandel - [www.einzelhandel.de](http://www.einzelhandel.de)  
Hotel- und Gaststättenberufe –  
[www.dehoga-bundesverband.de](http://www.dehoga-bundesverband.de)  
Immobilienkaufleute - [www.immobilienkaufleute.de](http://www.immobilienkaufleute.de)  
IT-Berufe - [www.it-berufe.de](http://www.it-berufe.de)  
Medienberufe - [www.medienberufe.de](http://www.medienberufe.de)  
Personaldienstleistung - [www.alle-achtung.info](http://www.alle-achtung.info)  
Rechtsanwaltsfachangestellte/r -  
[www.job-fuer-kluge-koepfe.de](http://www.job-fuer-kluge-koepfe.de)  
Spedition und Logistik - [www.dslv.org](http://www.dslv.org)  
Steuerfachangestellte/r - [www.steuerdeinekarriere.de](http://www.steuerdeinekarriere.de)  
Werbung - [www.bvik.org](http://www.bvik.org)

### Gesundheitsbranche

Ergotherapie - [www.dve.info](http://www.dve.info)  
Hörakustik - [www.biha.de](http://www.biha.de)  
Logopädie - [www.dbl-ev.de](http://www.dbl-ev.de)  
Medizintechnik (Assistenten) - [www.dvta.de](http://www.dvta.de)  
Physiotherapie - [www.physio-deutschland.de](http://www.physio-deutschland.de)  
soziale, gesundheits- und krankenflegerische und hauswirtschaftliche Berufe – [www.caritas.de/sozialeberufe](http://www.caritas.de/sozialeberufe) oder  
[www.ran-ans-leben-diakonie.de](http://www.ran-ans-leben-diakonie.de)  
Zahntechniker/in - [www.ziw.de](http://www.ziw.de) oder [www.zahn-technik.de](http://www.zahn-technik.de)

### Grüne Berufe

Agrarberufe - [www.bildungsserveragrar.de](http://www.bildungsserveragrar.de)  
Hauswirtschaft – [www.berufsverband-hauswirtschaft.de](http://www.berufsverband-hauswirtschaft.de)  
Waldberufe - [www.forstbw.de](http://www.forstbw.de)

### Handwerksberufe

[www.handwerks-power.de](http://www.handwerks-power.de) oder [www.handwerk.de](http://www.handwerk.de)

### Handwerksberufe im Bau- und Ausbaugewerbe

Bauberufe im Hoch-, Tief- und Ausbau - [www.bauberufe.net](http://www.bauberufe.net)  
oder [www.bau-dein-ding.de](http://www.bau-dein-ding.de)  
Elektroberufe im Handwerk - [www.e-zubis.de](http://www.e-zubis.de)  
Fliesen- und Natursteinhandwerk -  
[www.koenig-der-baustelle.de](http://www.koenig-der-baustelle.de)  
Gerüstbauhandwerk - [www.geruestbauhandwerk.de](http://www.geruestbauhandwerk.de)  
Glaserhandwerk - [www.glaserhandwerk.de](http://www.glaserhandwerk.de)  
Maler- und Lackiererhandwerk -  
[www.deine-zukunft-ist-bunt.de](http://www.deine-zukunft-ist-bunt.de)

Steinmetz und -Bildhauerhandwerk –

[www.zukunft-stein-fuer-stein.de](http://www.zukunft-stein-fuer-stein.de)

Stuckateurhandwerk - [www.deine-zukunft-ist-bunt.de](http://www.deine-zukunft-ist-bunt.de)

Wärme- Kälte- und Schallschutzisoliertechnik -

[www.isoliertechnik.de](http://www.isoliertechnik.de)

### Handwerksberufe mit Holz

Holz- und Bautenschutz - [www.dhbv.de](http://www.dhbv.de)

Rolladen- und Sonnenschutz – [www.rs-fachverband.de](http://www.rs-fachverband.de)

Tischlerhandwerk - [www.tischler-schreiner.de](http://www.tischler-schreiner.de)

Zimmererhandwerk - [www.bdz-holzbau.de](http://www.bdz-holzbau.de)

### Handwerksberufe im Bereich Körperpflege/ Chemie/Reinigung

Friseurhandwerk - [www.friseurhandwerk.de](http://www.friseurhandwerk.de)

Gebäudereinigerhandwerk –

[www.wischen-ist-macht.de](http://www.wischen-ist-macht.de)

Raumausstatterhandwerk - [www.zvr-info.de](http://www.zvr-info.de)

### Handwerksberufe im Bereich Lebensmittel

Bäckerhandwerk - [www.back-dir-deine-zukunft.de](http://www.back-dir-deine-zukunft.de)

Brauereigewerbe - [www.brauer-bund.de](http://www.brauer-bund.de)

Konditorenhandwerk - [www.konditoren.de](http://www.konditoren.de)

### Handwerksberufe im Bereich Metall/Mechanik

Autoberufe im Handwerk - [www.autoberufe.de](http://www.autoberufe.de)

Automatenberufe - [www.automatenberufe.de](http://www.automatenberufe.de)

Buchbinder (Handwerk) - [www.bdbi.de](http://www.bdbi.de)

Kälte- und Klimatechnik –

[www.der-coolste-job-der-welt.de](http://www.der-coolste-job-der-welt.de)

Kunststoff- und Kautschuktechnik - [www.gkv.de](http://www.gkv.de)

Land- und Baumaschinentechnik - [www.starke-typen.info](http://www.starke-typen.info)

Metallhandwerk - [www.metallhandwerk.de](http://www.metallhandwerk.de)

Zweiradberufe - [www.zweiradberufe.de](http://www.zweiradberufe.de)

### Industrieberufe

Chemieberufe - [www.elementare-vielfalt.de](http://www.elementare-vielfalt.de)

Elektroberufe in der Industrie - [www.zvei.org](http://www.zvei.org)

Holzmechanik - [www.berufe-mit-profil.de](http://www.berufe-mit-profil.de)

Medientechnologie - [www.die-medientechnologen.de](http://www.die-medientechnologen.de)

Metall- Elektro- und IT-Berufe - [www.ichhabpower.de](http://www.ichhabpower.de)

Produktionstechnologie - [www.produktionstechnologie.de](http://www.produktionstechnologie.de)

Textilberufe - [www.go-textile.de](http://www.go-textile.de)

### Sonstige Berufe

Binnenschifffahrt - [www.schulschiff-rhein.de](http://www.schulschiff-rhein.de)

Freie Berufe [www.freie-berufe.de](http://www.freie-berufe.de)

Theaterberufe - [www.buehnenverein.de](http://www.buehnenverein.de)

### Übergreifende Links

Bundesinstitut für Berufsbildung (BiBB) - [www.bibb.de](http://www.bibb.de)

Ausbildungsangebote mit Zusatzqualifikation–

[www.ausbildung-plus.de](http://www.ausbildung-plus.de)

Girls' Day– [www.girls-day.de](http://www.girls-day.de)

Boys' Day– [www.boys-day.de](http://www.boys-day.de)

## Notizen für Fragen und Ideen

## Wo finde ich meine Berufsberatung und das Berufsinformationszentrum

### Erläuterungen zu den Anfahrtsskizzen rechts:

oben: Standort Konstanz  
unten: Standort Ravensburg

#### Berufsinformationszentrum Konstanz

Stromeyersdorfstraße 1  
78467 Konstanz  
Telefon: 07531 585-200  
E-Mail: Konstanz-Ravensburg.BiZ@arbeitsagentur.de

#### Berufsinformationszentrum Ravensburg

Schützenstraße 69  
88212 Ravensburg  
Telefon: 0751 805-222  
E-Mail: Ravensburg.BiZ@arbeitsagentur.de

### Öffnungszeiten

**Schulklassen/Gruppen nur nach Vereinbarung**

**Montag und Dienstag: 08:00 Uhr - 16:00 Uhr**

**Mittwoch und Freitag: 08:00 Uhr - 12:30 Uhr**

**Donnerstag: 08:00 Uhr - 18:00 Uhr**



Geoinformationen © Bundesamt für Kartographie  
und Geodäsie (www.bkg.bund.de)

**Termine zur Berufsberatung vereinbarst Du über  
die (kostenlose) Hotline 0800 4 5555 00**

oder online über

**[www.arbeitsagentur.de/kontakt](http://www.arbeitsagentur.de/kontakt)**

#### Geschäftsstellen der Agentur für Arbeit Konstanz-Ravensburg

Agentur für Arbeit Konstanz  
Stromeyersdorfstr. 1, 78467 Konstanz  
Agentur für Arbeit Singen,  
Enge Str. 7, 78224 Singen  
Agentur für Arbeit Stockach,  
Adenauer Str. 4, 78333 Stockach  
Agentur für Arbeit Überlingen,  
Friedhofstr. 30, 88662 Überlingen  
Agentur für Arbeit Friedrichshafen,  
Eugenstr. 41, 88045 Friedrichshafen  
Agentur für Arbeit Ravensburg,  
Schützenstr. 69, 88212 Ravensburg,  
Agentur für Arbeit Wangen,  
Marktplatz 5, 88239 Wangen



Kartenmaterial auf Basis © Vermessungs-  
verwaltungen der Länder und BKG 2006



**Herausgeber**

Agentur für Arbeit Konstanz-Ravensburg  
Berufsinformationszentrum (BiZ)  
in Zusammenarbeit mit der  
Regionaldirektion Baden-Württemberg

**Redaktion**

Heike Tonn, BiZ-Konstanz  
Barbara Mönch-Reuter, BiZ-Konstanz  
in Zusammenarbeit mit der Berufsberatung

**Redaktionsschluss**

29. Juni 2020

**Gewährleistungsausschluss/Haftungsausschluss**

Alle Angaben in dieser Schrift wurden sorgfältig erhoben.  
Eine Gewähr für die Vollständigkeit und Richtigkeit kann  
jedoch – auch wegen der ständigen Veränderungen im  
Bildungswesen – nicht übernommen werden.

Die Bundesagentur für Arbeit übernimmt keine Verantwortung für Links, die nicht zu ihrem Angebot gehören. Sind externe Links genannt, gibt der Inhalt dieser Webseite nur die Auffassung des jeweiligen Webseitenbetreibers wieder und stellt keine Meinungsäußerung von Seiten der Bundesagentur für Arbeit dar, insbesondere macht sich die Bundesagentur für Arbeit den Inhalt dieser Webseite nicht zu eigen.

**Druck**

Bonifatius-Druckerei  
Karl-Schurz-Straße 26  
33100 Paderborn

Die Inhalte dieser Broschüre sind urheberrechtlich geschützt.  
Nachdruck von Textpassagen und Bildern oder deren Verwendung in elektronischen Systemen nur mit vorheriger schriftlicher Genehmigung des Herausgebers.

**Hinweis:** Wir haben versucht, in dieser Broschüre sowohl die weibliche als auch die männliche Form aufzuführen und in den Textbeiträgen eine geschlechtsneutrale Formulierung zu finden. Wenn uns dies nicht in allen Fällen gelungen ist, bitten wir um Verständnis.