

# Informationen der Berufsberatung Heilbronn



**Bundesagentur für Arbeit**  
Agentur für Arbeit Heilbronn

bringt weiter.



**Berufs  
Informations  
Zentrum**

# Inhalt

## Berufsausbildung in der Region

Das regionale Angebot an betrieblichen Ausbildungsstellen.....	2 – 18
--	--------

## Zweijährige Berufsausbildungen

Übersicht zweijähriger Berufsausbildungen im Raum Heilbronn.....	19
--	----

## Fachpraktikerausbildung

Was ist eine Fachpraktikerausbildung?.....	20
--	----

## Ausbildungsmöglichkeiten im öffentlichen Dienst

Adressen im öffentlichen Dienst im Raum Heilbronn.....	21 – 23
Laufbahnen der Bundeswehr.....	24

## Schulische Berufsausbildungen

Übersicht schulischer Berufsausbildungen im Raum Heilbronn.....	25 – 41
---	---------

## Weiterführende Schulen und zweiter Bildungsweg

Schaubild: Zweiter Bildungsweg in Baden-Württemberg.....	42
Einleitung Berufl. Schulen und zweiter Bildungsweg.....	43
BewO – Bewerbungsverfahren Online.....	44
Übersicht weiterführender Schulen im Raum Heilbronn.....	45 – 62
Schaubild: Dritter Bildungsweg in Baden-Württemberg.....	63

## Überbrückungsmöglichkeiten zwischen Schule und Beruf

Informationen und Anlaufstellen.....	64 – 65
--------------------------------------	---------

## Wichtige Adressen und Links

Adressen für den Agenturbezirk Heilbronn.....	66
Berufsinformationszentrum (BiZ) und Berufsberatung Heilbronn.....	67
JUBA Jugendberufsagentur.....	68
Informationsplattformen.....	69

# Berufsausbildung in der Region

Ausbildungsberuf	Dauer	Trend <sup>1</sup>	Bevorzugte Schulabschlüsse <sup>2</sup>	Bemerkung <sup>3</sup>
<b>Bau, Architektur, Vermessung - Hochbau, Tiefbau, Bautechnik, Vermessung</b>				
Baugeräteführer/in	3	++		BS Grafenbergschule Schorndorf
Bauzeichner/in	3	++	MR	
Beton- und Stahlbetonbauer/in	3	++		1. Ausbildungsjahr an der 1-jährigen BFS
Hochbaufacharbeiter/in	2	++		1. Ausbildungsjahr an der 1-jährigen BFS
Kanalbauer/in	3	++		wenige Ausbildungsbetriebe; BS Heinrich-von-Lanz Schule II Mannheim
Mauerer/in	3	++		1. Ausbildungsjahr an der 1-jährigen BFS
Straßenbauer/in	3	++		
Tiefbaufacharbeiter/in	2	++		
Vermessungstechniker/in Vermessung	3	++	MR	wenige Ausbildungsbetriebe; BS Steinbeisschule Stuttgart
Wasserbauer/in	3	++	guter HS/MR	

**Legende**

- 1) +++ mehr Stellen als Bewerber/innen

++

etwa gleich viele Stellen und Bewerber/innen

+

mehr Bewerber/innen als Stellen – Alternativen suchen!
- 2) HS Hauptschulabschluss

MR Mittlerer Bildungsabschluss

FHR Fachhochschulreife

Abi Abitur
- 3) BS Berufsschule

BFS Berufsfachschule

BK Berufskolleg

MA Mindestalter

Ausbildungsberuf	Dauer	Trend <sup>1</sup>	Bevorzugte Schulabschlüsse <sup>2</sup>	Bemerkung <sup>3</sup>
<b>Bau, Architektur, Vermessung - Gebäudeausbau, Wasser- und Energietechnik</b>				
Anlagenmechaniker/in - Sanitär -, Heizungs- und Klimatechnik	3,5	++		1. Ausbildungsjahr an der 1-jährigen BFS Wilhelm-Maybach-Schule
Elektroniker/in Energie- und Gebäudetechnik	3,5	++	guter HS/MR	1. Ausbildungsjahr an der 1-jährigen BFS
Estrichleger/in	3	++		
Fliesen-, Platten- und Mosaikleger/in	3	++		1. Ausbildungsjahr an der 1-jährigen BFS
Glaser/in Fenster- und Glasfassadenbau	3	++		1. Ausbildungsjahr an der 1-jährigen BFS
Maler/in und Lackierer/in Gestaltung und Instandhaltung	3	++		1. Ausbildungsjahr an der 1-jährigen BFS
Mechatroniker/in - Kältetechnik	3,5	+++		wenige Ausbildungsbetriebe
Ofen- und Luftheizungsbauer/in	3	++		wenige Ausbildungsbetriebe; BS Robert-Mayer-Schule Stuttgart
Parkettleger/in	3	++		wenige Ausbildungsbetriebe; BS Gewerbliche Schule Ehingen (Donau)
Rollladen- und Sonnenschutzmechatroniker/in	3	+++		wenige Ausbildungsbetriebe; BS Gewerbliche Schule Ehingen (Donau)
Schornsteinfeger/in	3	+++		BS Ferdinand-von-Steinbeis-Schule Ulm, wenige Ausbildungsbetriebe
Steinmetz/in und Steinbildhauer/in Steinmetzarbeiten	3	+++		wenige Ausbildungsbetriebe; BS Friedrich-Weinbrenner-Gewerbeschule Freiberg
Stuckateur/in	3	+++		1. Ausbildungsjahr an der 1-jährigen BFS
Tischler/in	3	+++		1. Ausbildungsjahr an der 1-jährigen BFS; wenige Stellen für Mädchen
Zimmerer/Zimmerin	3	+++		1. Ausbildungsjahr an der 1-jährigen BFS

### Legende

1) +++ mehr Stellen als Bewerber/innen

++ etwa gleich viele Stellen und Bewerber/innen

+ mehr Bewerber/innen als Stellen – Alternativen suchen!

1) HS Hauptschulabschluss  
MR Mittlerer Bildungsabschluss  
FHR Fachhochschulreife  
Abi Abitur

2) BS Berufsschule  
BFS Berufsfachschule  
BK Berufskolleg  
MA Mindestalter



Ausbildungsberuf	Dauer	Trend <sup>1</sup>	Bevorzugte Schulabschlüsse <sup>2</sup>	Bemerkung <sup>3</sup>
<b>Dienstleistung</b>				
<b>- Technik, Recht und Sicherheit Dienstleistung</b>				
Fachkraft - Schutz und Sicherheit	3	+++		wenige Ausbildungsbetriebe; gerne Bewerber/innen über 18 Jahre
Fachkraft - Veranstaltungstechnik	3	+++	MR	wenige Ausbildungsbetriebe; gerne Bewerber über 18 Jahre; BS Gewerbe Schule Baden-Baden
Kaufmann/-frau - Verkehrsservice	3	+++	guter HS/ MR	ein Ausbildungsbetrieb
Schädlingsbekämpfer/in	3	+++		zwei Ausbildungsbetriebe
Schornsteinfeger/in	3	+++		BS Ferdinand-von-Steinbeis-Schule Ulm, wenige Ausbildungsbetriebe
Servicekraft - Schutz und Sicherheit	2	+++		gerne Bewerber/innen über 18 Jahre
Straßenwärter/in	3	+++		
Umwelttechnologe/-technologin für Abwasserbewirtschaftung	3	+++		wenige Ausbildungsbetriebe; BS Kerschensteinerschule Stuttgart
Umwelttechnologe/-technologin für Kreislauf- und Abfallwirtschaft	3	+++		wenige Ausbildungsbetriebe
Umwelttechnologe/-technologin für Rohrleitungsnetze und Industrieanlagen	3	+++		wenige Ausbildungsbetriebe
Umwelttechnologe/-technologin für Wasserversorgung	3	++		ein Ausbildungsbetrieb
Werkfeuerwehrmann/-frau	3	++		ein Ausbildungsbetrieb
<b>Dienstleistung</b>				
<b>- Freizeit, Tourismus, Fremdsprachen, Marketing, Dienstleistung</b>				
Fachangestellte/r für Bäderbetriebe	3	+++		wenige Ausbildungsbetriebe; BS Heinrich-Lanz-Schule Mannheim
Fachkraft - Gastronomie	2	+++		MA gerne 17 Jahre
Fachkraft - Küche	2	+++		
Fachmann/-frau für Restaurants und Veranstaltungsgastronomie	3	+++		MA gerne 17 Jahre
Fachmann/-frau - Systemgastronomie	3	+++		
Kaufmann/-frau für Hotelmanagement	3	+++	FHR, sehr gute MR	MA gerne 17 Jahre
Hotelfachmann/Hotelfachfrau		++	MR	
Kaufmann/-frau - Dialogmarketing	3	+++	MR	wenige Ausbildungsbetriebe

### Legende

1) +++ mehr Stellen als Bewerber/innen

- ++ etwa gleich viele Stellen und Bewerber/innen
- + mehr Bewerber/innen als Stellen – Alternativen suchen!

1) HS Hauptschulabschluss  
MR Mittlerer Bildungsabschluss  
FHR Fachhochschulreife  
Abi Abitur

2) BS Berufsschule  
BFS Berufsfachschule  
BK Berufskolleg  
MA Mindestalter

Ausbildungsberuf	Dauer	Trend <sup>1</sup>	Bevorzugte Schulabschlüsse <sup>2</sup>	Bemerkung <sup>3</sup>
Kaufmann/-frau - Groß - und Außenhandelsmanagement (Außenhandel)	3	+	MR	wenige Ausbildungsbetriebe
Kaufmann/-frau - Tourismus und Freizeit	3	+++	MR, Abi	wenige Ausbildungsbetriebe
Koch/Köchin	3	+++		MA gerne 17 Jahre
Servicekraft - Dialogmarketing	2	++		ein Ausbildungsbetrieb
Sport- und Fitnesskaufmann/-frau	3	+	MR	wenige Ausbildungsbetriebe; BS Kaufmännische Schule Stuttgart; MA gerne über 18 Jahre
Tourismuskaufmann/-frau (Privat und Geschäftsreisen)	3	++	MR, Abi	wenige Ausbildungsbetriebe
Veranstaltungskaufmann/-frau	3	++	MR	wenige Ausbildungsbetriebe; gerne ältere Bewerber/innen; BS Robert-Schumann-Schule Baden-Baden
<b>Dienstleistung</b>				
<b>- Hauswirtschaft, Kosmetik, Hygiene Dienstleistung</b>				
Drogist/in	3	++	guter HS/MR	wenige Ausbildungsbetriebe
Friseur/in	3	+		1. Ausbildungsjahr an der 1-jährigen BFS
Gebäudereiniger/in	3	+++		BS Gewerbliche Schule Metzingen
Hauswirtschaftler/in	3	+++		wenige Ausbildungsbetriebe
Kosmetiker/in	3	+		wenige Ausbildungsbetriebe
Schädlingsbekämpfer/in	3	+++		zwei Ausbildungsbetriebe
<b>Elektro</b>				
Automatenfachmann/-frau Automatendienstleistung	3	++	MR / guter HS	ein Ausbildungsbetrieb
Elektroniker/in - Automatisierungstechnik	3,5	++	MR / guter HS	
Elektroniker/in - Energie- und Gebäudetechnik (HWK)	3,5	++	guter HS/MR	1. Ausbildungsjahr an der 1-jährigen BFS

### Legende

1) +++ mehr Stellen als Bewerber/innen

- ++ etwa gleich viele Stellen und Bewerber/innen
- + mehr Bewerber/innen als Stellen – Alternativen suchen!

- 1) HS Hauptschulabschluss
- MR Mittlerer Bildungsabschluss
- FHR Fachhochschulreife
- Abi Abitur

- 2) BS Berufsschule
- BFS Berufsfachschule
- BK Berufskolleg
- MA Mindestalter

Ausbildungsberuf	Dauer	Trend <sup>1</sup>	Bevorzugte Schulabschlüsse <sup>2</sup>	Bemerkung <sup>3</sup>
Elektroniker/in - Automatisierungs- und Systemtechnik (HWK)	3,5	++	MR / guter HS	
Elektroniker/in - Betriebstechnik	3,5	++	guter HS/MR	
Elektroniker/in - Gebäudesystemintegration (HWK)	3,5	+	MR / guter HS	
Elektroniker/in - Geräte und Systeme	3,5	+++	MR / guter HS	
Elektroniker/in – Maschinen- und Antriebstechnik	3,5	+++	MR / guter HS	wenige Ausbildungsbetriebe
Fertigungsmechaniker/in	3	++		wenige Ausbildungsbetriebe
Hörakustiker/in	3	+++		Berufsschule Lübeck
Industrieelektriker/in - Betriebstechnik	2	+++		wenige Ausbildungsbetriebe
Industrieelektriker/in - Geräte und Systeme	2	+++		wenige Ausbildungsbetriebe
Informationselektroniker/in (HWK)	3,5	++	MR	
Mechatroniker/in	3,5	+	gute MR	
Rollladen- und Sonnenschutzmechatroniker/in	3	+++		wenige Ausbildungsbetriebe; BS Gewerbliche-Schule-Ehingen (Donau)
<b>Gesundheit - Pflege, Therapie, medizinische Assistenz</b>				
Kaufmann/-frau im Gesundheitswesen	3	++	MR	wenige Ausbildungsbetriebe
Medizinische/r Fachangestellte/r	3	+	guter HS/MR	
Tiermedizinische/r Fachangestellte/r	3	++	MR	wenige Ausbildungsbetriebe
Zahnmedizinische/r Fachangestellte/r	3	++	guter HS/MR	
<b>Gesundheit - Vorbeugung, Reha, Medizintechnik, Verwaltung</b>				
Augenoptiker/in	3	+++	MR	
Fachangestellte/r für Bäderbetriebe	3	+++		wenige Ausbildungsbetriebe
Hörakustiker/in	3	+++	MR	Berufsschule Lübeck
Kaufmann/-frau - Gesundheitswesen	3	++	MR	wenige Ausbildungsbetriebe
Medizinische/r Fachangestellte/r	3	+	guter HS/MR	
Orthopädieschuhmacher/in	3,5	+++		wenige Ausbildungsbetriebe; BS Kerschensteinerschule Stuttgart
Orthopädietechnik - Mechaniker/in	3	+++		wenige Ausbildungsbetriebe; BS Carl-Bosch-Schule Heidelberg

### Legende

1) +++ mehr Stellen als Bewerber/innen

++ etwa gleich viele Stellen und Bewerber/innen

+ mehr Bewerber/innen als Stellen – Alternativen suchen!

1) HS Hauptschulabschluss  
MR Mittlerer Bildungsabschluss  
FHR Fachhochschulreife  
Abi Abitur

2) BS Berufsschule  
BFS Berufsfachschule  
BK Berufskolleg  
MA Mindestalter

Ausbildungsberuf	Dauer	Trend <sup>1</sup>	Bevorzugter Schulabschluss <sup>2</sup>	Bemerkung <sup>3</sup>
Sport- und Fitnesskaufmann/-frau	3	+	MR	wenige Ausbildungsbetriebe; BS Kaufmännische Schule Stuttgart; MS gerne 18 Jahre
Tiermedizinische/r Fachangestellte/r	3	+++	MR	wenige Ausbildungsbetriebe
Zahnmedizinische/r Fachangestellte/r	3	+++	guter HS/MR	
Zahntechniker/in	3,5	+++	MR	wenige Ausbildungsbetriebe
IT-System-Elektroniker/in	3	+++	gute MR	
<b>IT, Computer</b>				
<b>- Computer, Informatik</b>				
Fachinformatiker/in - Anwendungsentwicklung	3	+	mindestens gute MR/ gerne FHR	
Fachinformatiker/in - Systemintegration	3	+	mindestens gute MR/ gerne FHR	
Fachinformatiker/in - Daten- und Prozessanalyse	3	+++	mindestens gute MR/ gerne FHR	wenige Ausbildungsbetriebe
Fachinformatiker/in - Digitale Vernetzung	3	+++	mindestens gute MR/ gerne FHR	wenige Ausbildungsbetriebe
Kaufmann/-frau - Digitalisierungsmanagement	3	+++	mindestens gute MR/ gerne FHR	
Kaufmann/-frau - IT-Systemmanagement	3	+++	mindestens gute MR/ gerne FHR	
<b>Kunst, Kultur, Gestaltung</b>				
<b>- Design, Musik, Tanz, Schauspiel</b>				
Bühnenmaler/in und Bühnenplastiker/in - Malerei	3	+++		ein Ausbildungsbetrieb; BS Baden-Baden
Bühnenmaler/in und Bühnenplastiker/in - Plastik	3	+++		ein Ausbildungsbetrieb; BS Baden-Baden
Fotograf/in	3	+++	MR	gerne 18 Jahre, wenige Ausbildungsbetriebe
Gestalter/in für visuelles Marketing	3	+++	MR	wenige Ausbildungsbetriebe
Raumausstatter/in	3	+++		
Schilder- und Lichtreklamehersteller/in	3	+++		wenige Ausbildungsbetriebe, BS für Farbe und Gestaltung Stuttgart
Techn. Produktdesigner/in - Maschinen- u. Anlagenkonstr.	3,5	+++	gute MR	wenige Ausbildungsbetriebe

### Legende

1) +++ mehr Stellen als Bewerber/innen

- ++ etwa gleich viele Stellen und Bewerber/innen
- + mehr Bewerber/innen als Stellen – Alternativen suchen!

1) HS Hauptschulabschluss  
MR Mittlerer Bildungsabschluss  
FHR Fachhochschulreife  
Abi Abitur

2) BS Berufsschule  
BFS Berufsfachschule  
BK Berufskolleg  
MA Mindestalter



Ausbildungsberuf	Dauer	Trend <sup>1</sup>	Bevorzugte Schulabschlüsse <sup>2</sup>	Bemerkungen
<b>Landwirtschaft, Natur, Umwelt</b>				
<b>- Landwirtschaft, Natur und Umwelt</b>				
Florist/in	3	+++	guter HS/MR	
Forstwirt/in	3	+++		wenige Ausbildungsbetriebe
Gärtner/in Baumschule	3	+++		
Gärtner/in Garten- und Landschaftsbau	3	+++		
Gärtner/in Gemüsebau	3	+++		
Gärtner/in Obstbau	3	+++		
Gärtner/in Staudengärtnerei	3	+++		
Gärtner/in - Zierpflanzenbau	3	+++		
Landwirt/in	3	+++		1. Ausbildungsjahr an der 1-jährigen BFS Öhringen
Pferdewirt/in Pferdehaltung und Service	3	++		wenige Ausbildungsbetriebe; BS Münsingen
Schornsteinfeger/in	3	+++		BS Ferdinand-von-Steinbeis-Schule Ulm
Tiermedizinische/r Fachangestellte/r	3	++	MR	wenige Ausbildungsbetriebe
Tierpfleger/in Tierheim und Tierpension	3	++		wenige Ausbildungsbetriebe; BS Berta-von-Suttner-Schule Ettlingen
Tierpfleger/in Zoo	3	++		wenige Ausbildungsbetriebe; BS Berta-von-Suttner-Schule Ettlingen
Winzer/in	3	+++		BS Christiane-Herzog-Schule Heilbronn
<b>Medien</b>				
Buchhändler/in	3	+++	MR	wenige Ausbildungsbetriebe
Fachangestellte/r für Medien- u. Info.Dienste - Bibliothek	3	+++	MR	wenige Ausbildungsbetriebe
Fotograf/in	3	+++	MR	gerne 18 Jahre, wenige Ausbildungsbetriebe
Mediengestalter/in Digital und Print Designkonzeption	3	++	MR	wenige Ausbildungsbetriebe
Mediengestalter/in Digital und Print Digitalmedien	3	++	MR	wenige Ausbildungsbetriebe
Mediengestalter/in Digital und Print Printmedien	3	++	MR	wenige Ausbildungsbetriebe
Mediengestalter/in Digital und Print Projektmanagement	3	++	MR	wenige Ausbildungsbetriebe
Medienkaufmann/-frau Digital und Print	3	++	mind. gute MR	wenige Ausbildungsbetriebe

### Legende

1) +++ mehr Stellen als Bewerber/innen

- ++ etwa gleich viele Stellen und Bewerber/innen
- + mehr Bewerber/innen als Stellen – Alternativen suchen!

1) HS Hauptschulabschluss  
MR Mittlerer Bildungsabschluss  
FHR Fachhochschulreife  
Abi Abitur

2) BS Berufsschule  
BFS Berufsfachschule  
BK Berufskolleg  
MA Mindestalter

Ausbildungsberuf	Dauer	Trend <sup>1</sup>	Bevorzugte Schulabschlüsse <sup>2</sup>	Bemerkungen <sup>3</sup>
Medientechnologe/-technologin Druck	3	+++	guter HS/MR	
Medientechnologe/-technologin Druckverarbeitung	3	+++		
Medientechnologe/-technologin Siebdruck	3	+++		
<b>Metall, Maschinenbau</b>				
<b>- Metallerzeugung, Metallbearbeitung</b>				
Feinwerkmechaniker/in	3,5	++	guter HS/MR	1. Ausbildungsjahr an der 1-jährigen BFS
Gießereimechaniker/in	3,5	+++		wenige Ausbildungsbetriebe
Oberflächenbeschichter/in	3	+++		wenige Ausbildungsbetriebe
Technische/r Modellbauer/in Gießerei	3,5	+++	guter HS/MR	wenige Ausbildungsbetriebe
Zerspanungsmechaniker/in	3,5	+	guter HS/MR	
<b>Metall, Maschinenbau</b>				
<b>- Maschinen-, Anlagen-, Rohrleitungs- und Werkzeugbau</b>				
Anlagenmechaniker/in	3,5	++		wenige Ausbildungsbetriebe
Anlagenmechaniker/in - Sanitär-, Heizungs- und Klimatechnik	3,5	++		1. Ausbildungsjahr an der 1-jährigen BFS Wilhelm-Maybach-Schule
Elektroniker/in - Maschinen und Antriebstechnik	3,5	+++	MR	wenige Ausbildungsbetriebe
Fachkraft für Metalltechnik - Konstruktionstechnik	2	+++		wenige Ausbildungsbetriebe
Feinwerkmechaniker/in	3,5	++	guter HS/MR	1. Ausbildungsjahr an der 1-jährigen BFS
Fertigungsmechaniker/in	3	++		wenige Ausbildungsbetriebe
Industriemechaniker/in	3,5	+++	guter HS/MR	
Konstruktionsmechaniker/in	3,5	+++		
Maschinen- und Anlagenführer/in	2	++		verschiedene Schwerpunkte
Mechatroniker/in	3,5	+	gute MR	
Mechatroniker/in Kältetechnik	3,5	+++		wenige Ausbildungsbetriebe
Metallbauer/in Konstruktionstechnik	3,5	+++		1. Ausbildungsjahr an der 1-jährigen BFS
Ofen- und Luftheizungsbauer/in	3	+++		wenige Ausbildungsbetriebe; BS Robert-Mayer-Schule Stuttgart

### Legende

1) +++ mehr Stellen als Bewerber/innen

++ etwa gleich viele Stellen und Bewerber/innen

+ mehr Bewerber/innen als Stellen – Alternativen suchen!

1) HS Hauptschulabschluss  
MR Mittlerer Bildungsabschluss  
FHR Fachhochschulreife  
Abi Abitur

2) BS Berufsschule  
BFS Berufsfachschule  
BK Berufskolleg  
MA Mindestalter

Ausbildungsberuf	Dauer	Trend	Bevorzugte Schulabschlüsse <sup>2</sup>	Bemerkungen <sup>3</sup>
Rollladen- und Sonnenschutzmechaniker/in	3	+++		wenige Ausbildungsbetriebe; BS Gewerbliche Schule Ehingen (Donau)
Techn. Produktdesigner/in Maschinen- u. Anlagenkonst.	3,5	+++	gute MR	wenige Ausbildungsbetriebe
Technische/r Modellbauer/in Gießerei	3,5	+++	guter HS/MR	wenige Ausbildungsbetriebe
Technische/r Modellbauer/in Karosserie und Produktion	3,5	+++	guter HS/MR	wenige Ausbildungsbetriebe
Technische/r Systemplaner/in - Stahl- und Metallbautechnik	3,5	+++	MR	
Technische/r Systemplaner/in - Versorgungs- u. Ausrüstungstechnik	3,5	+++	MR	wenige Ausbildungsbetriebe
Werkzeugmechaniker/in	3,5	++	guter HS/MR	
Zerspanungsmechaniker/in	3,5	+	guter HS/MR	
<b>Naturwissenschaften</b>				
<b>- Naturwissenschaften, Mathe, Physik, Biologie, Chemie</b>				
Baustoffprüfer/in	3	+++	MR	ein Ausbildungsbetrieb; Staatl. BS Selb
Chemielaborant/in	3,5	++	MR	wenige Ausbildungsbetriebe
Chemikant/in	3,5	++	MR	wenige Ausbildungsbetriebe
Lacklaborant/in	3,5	+++	MR	wenige Ausbildungsbetriebe; BS Kerschensteinerschule Stuttgart
Pharmazeutisch-kaufmännische/r Angestellte/r	3	++	guter HS/MR	
Produktionsfachkraft Chemie	2	++	HS	
Werkstoffprüfer/in - Metalltechnik	3,5	+++	MR	wenige Ausbildungsbetriebe
Werkstoffprüfer/in - Wärmebehandlungstechnik	3,5	+++	MR	wenige Ausbildungsbetriebe
<b>Produktion, Fertigung</b>				
<b>- Holz und Papier, Produktion, Fertigung</b>				
Aufbereitungsmechaniker/in - Naturstein	3	+++		ein Ausbildungsbetrieb; BS Wiesau
Baustoffprüfer/in	3	+++	MR	ein Ausbildungsbetrieb; Staatl. BS Selb
Bergbautechnologe/-technologin - Tiefbautechnik	3	+++	gute MR	ein Ausbildungsbetrieb; BS Bad Hersfeld

### Legende

1) +++ mehr Stellen als Bewerber/innen

- ++ etwa gleich viele Stellen und Bewerber/innen
- + mehr Bewerber/innen als Stellen – Alternativen suchen!

1)

- 2) HS Hauptschulabschluss
- MR Mittlerer Bildungsabschluss
- FHR Fachhochschulreife
- Abi Abitur

- 3) BS Berufsschule
- BFS Berufsfachschule
- BK Berufskolleg
- MA Mindestalter

Ausbildungsberuf	Dauer	Trend <sup>1</sup>	Bevorzugte Schulabschlüsse <sup>2</sup>	Bemerkungen <sup>3</sup>
Fachkraft - Möbel-, Küchen- und Umzugsservice	3	+++		MA gerne 18 Jahre
Holzbearbeitungsmechaniker	3	+++		wenige Ausbildungsbetriebe Sägewerk Häberlein Neuenstadt
Medientechnologe/-technologin Druck	3	+++	guter HS/MR	
Medientechnologe/-technologin Druckverarbeitung	3	+++		
Medientechnologe/-technologin Siebdruck	3	+++		
Naturwerksteinmechaniker/in - Maschinenbearbeitungstechnik	3	+++		ein Ausbildungsbetrieb; Staatl. BS Eichstätt
Packmitteltechnologe/-technologin	3	+++		BS Johannes-Gutenberg-Schule Stuttgart
Papiertechnologe/-technologin	3	+++		ein Ausbildungsbetrieb
Parkettleger/in	3	+++		wenige Ausbildungsbetriebe; BS Gewerbliche Schule Ehingen (Donau)
Raumausstatter/in	3	++		
Rollladen- und Sonnenschutzmechatroniker/in	3	+++		wenige Ausbildungsbetriebe; BS Gewerbliche Schule Ehingen (Donau)
Steinmetz/in und Steinbildhauer/in - Steinmetzarbeiten	3	+++		wenige Ausbildungsbetriebe; BS Friedrich-Weinbrenner-Gewerbeschule Freiberg
Tischler/in	3	+++		1. Ausbildungsjahr an der 1-jährigen BFS; wenige Ausbildungsbetriebe
Verfahrensmechaniker/in - Steine-/Erdenind.- Transportbeton	3	++		ein Ausbildungsbetrieb
Zimmerer/Zimmerin	3	+++		1. Ausbildungsjahr an der 1-jährigen BFS
<b>Produktion, Fertigung - Glas, Farben, Lacke, Kunststoffe, Produktion, Fertigung</b>				
Fahrzeuglackierer/in	3	++		1. Ausbildungsjahr an der 1-jährigen BFS; wenige Ausbildungsbetriebe

### Legende

1) +++ mehr Stellen als Bewerber/innen

++ etwa gleich viele Stellen und Bewerber/innen

+ mehr Bewerber/innen als Stellen – Alternativen suchen!

1)

2) HS Hauptschulabschluss  
MR Mittlerer Bildungsabschluss  
FHR Fachhochschulreife  
Abi Abitur

3) BS Berufsschule  
BFS Berufsfachschule  
BK Berufskolleg  
MA Mindestalter

Ausbildungsberuf	Dauer	Trend <sup>1</sup>	Bevorzugte Schulabschlüsse <sup>2</sup>	Bemerkungen <sup>3</sup>
Flachglastechnologe/technologin	3	+++		wenige Ausbildungsbetriebe; BS Berufliches Schulzentrum Wertheim
Glaser/in - Fenster- und Glasfassadenbau	3	++		1. Ausbildungsjahr an der 1-jährigen BFS
Lacklaborant/in	3,5	+++	MR	wenige Ausbildungsbetriebe; BS Kerschensteinerschule Stuttgart
Maler/in und Lackierer/in -Gestaltung und Instandhaltung	3	++		1.Ausbildungsjahr an der 1-jährigen BFS
Packmitteltechnologe/-technologin	3	+++		BS Johannes-Gutenberg-Schule Stuttgart
Raumausstatter/in	3	++		
Rollladen- und Sonnenschutzmechatroniker/in	3	+++		wenige Ausbildungsbetriebe; BS Gewerbliche Schule Ehingen (Donau)
Technische/r Konfektionär/in	3	+++		wenige Ausbildungsbetriebe
Verfahrensmech. - Versch. Fachrichtungen (9 FR)	3	+++		BS Künzelsau
Kunststofftechnologe/-technologin	3	+++		wenige Ausbildungsbetriebe
<b>Produktion, Fertigung</b> <b>- Textilien, Bekleidung, Leder, Produktion, Fertigung</b>				
Orthopädieschuhmacher/in	3,5	+++		wenige Ausbildungsbetriebe; BS Kerschensteinerschule Stuttgart
Raumausstatter/in	3	++		
Sattler/in Fahrzeugsattlerei	3	++		ein Ausbildungsbetrieb
Technische/r Konfektionär/in	3	+++		wenige Ausbildungsbetriebe
<b>Produktion, Fertigung</b> <b>- Lebensmittel, Getränke, Produktion, Fertigung</b>				
Bäcker/in	3	+++		

### Legende

1) +++ mehr Stellen als Bewerber/innen

++ etwa gleich viele Stellen und Bewerber/innen

+ mehr Bewerber/innen als Stellen – Alternativen suchen!

1)

2) HS Hauptschulabschluss  
MR Mittlerer Bildungsabschluss  
FHR Fachhochschulreife  
Abi Abitur

3) BS Berufsschule  
BFS Berufsfachschule  
BK Berufskolleg  
MA Mindestalter  
FR Fachrichtungen



Tabelle Betriebliche Ausbildung

Ausbildungsberuf	Dauer	Trend <sup>1</sup>	Bevorzugte Schulabschlüsse <sup>2</sup>	Bemerkungen <sup>3</sup>
Fachkraft - Fruchtsafttechnik	3	+++		wenige Ausbildungsbetriebe; BS Rheingau in Geisenheim
Fachkraft - Lebensmitteltechnik	3	+++		BS Peter-Bruckmann-Schule Heilbronn
Fachverkäufer/in - Lebensmittelhandwerk - Bäckerei	3	+++		
Fachverkäufer/in - Lebensmittelhandwerk - Fleischerei	3	+++		
Fachverkäufer/in - Lebensmittelhandwerk - Konditorei	3	+++		
Fleischer/in	3	+++		
Koch/Köchin	3	+++		MA gerne 17 Jahre
Konditor/in	3	+++		
Verfahrenstechnologe/-technologin Mühlen-/Getreidewirtschaft - Agrarlager	3	+++		wenige Ausbildungsbetriebe; BS: Gewerbliche Schule Im Hoppenlau, Stuttgart
Verfahrenstechnologe/-technologin Mühlen-/Getreidewirtschaft - Müllerei	3	+++		wenige Ausbildungsbetriebe; BS: Gewerbliche Schule Im Hoppenlau, Stuttgart
Weintechnologe/-technologin	3	+++	guter HS/MR	
Winzer/in	3	+++		
<b>Soziales, Pädagogik</b>				
Fachangestellte/r für Arbeitsmarktdienstleistungen	3	++	MR	ein Ausbildungsbetrieb
Kaufmann/-frau - Gesundheitswesen	3	++	MR	wenige Ausbildungsbetriebe
Erzieher/in (praxisintegrierte Ausbildung)	3-4	++	MR	
Orthopädietechnik - Mechaniker/in	3	+++		wenige Ausbildungsbetriebe; BS Carl-Bosch-Schule Heidelberg
Sozialversicherungsfachangestellte/r Allg. Krankenversicherung	3	++	MR	wenige Ausbildungsbetriebe
<b>Technik, Technologiefelder</b>				
Baustoffprüfer/in	3	+++	MR	ein Ausbildungsbetrieb; Staatl. BS Selb

**Legende**

1) +++ mehr Stellen als Bewerber/innen

++ etwa gleich viele Stellen und Bewerber/innen

+ mehr Bewerber/innen als Stellen – Alternativen suchen!

1)

2) HS Hauptschulabschluss  
 MR Mittlerer Bildungsabschluss  
 FHR Fachhochschulreife  
 Abi Abitur

3) BS Berufsschule  
 BFS Berufsfachschule  
 BK Berufskolleg  
 MA Mindestalter

Ausbildungsberuf	Dauer	Trend <sup>1</sup>	Bevorzugte Schulabschlüsse <sup>2</sup>	Bemerkungen <sup>3</sup>
Bauzeichner/in	3	+++	MR	
Chemielaborant/in	3,5	+++	MR	wenige Ausbildungsbetriebe
Chemikant/in	3,5	+++	MR	wenige Ausbildungsbetriebe
Elektroniker/in - Automatisierungstechnik (Industrie)	3,5	+++	MR	
Informationselektroniker/in	3,5	+++	MR	
Karosserie- und Fahrzeugbaumechaniker/in – Caravan- und Reisemobiltechnik	3,5	+++		wenige Ausbildungsbetriebe
Karosserie- und Fahrzeugbaumechaniker/in - Karosserieinstandhaltungstechnik	3,5	++++		
Kraftfahrzeugmechatroniker/in - Motorradtechnik	3,5	++++	guter HS/MR	1. Ausbildungsjahr an der 1-jährigen BFS
Kraftfahrzeugmechatroniker/in - Nutzfahrzeugtechnik	3,5	+	guter HS/MR	1. Ausbildungsjahr an der 1-jährigen BFS
Kraftfahrzeugmechatroniker/in - Personenkraftwagentchnik	3,5	+	guter HS/MR	1. Ausbildungsjahr an der 1-jährigen BFS
Kraftfahrzeugmechatroniker/in - System- und Hochvolttechnik	3,5	+++	guter HS/MR	1. Ausbildungsjahr an der 1-jährigen BFS
Land- und Baumaschinenmechatroniker/in	3,5	+++	guter HS/MR	1. Ausbildungsjahr an der 1-jährigen BFS
Mechatroniker/in	3,5	+	gute MR	
Techn. Produktdesigner/in Maschinen u. Anlagenkonst.	3,5	++++	gute MR	
Technische/r Systemplaner/in Stahl- und Metallbautechnik	3,5	++++	MR	
<b>Verkehr, Logistik - Rund um Auto, Schiff und Flugzeug</b>				
Automobilkaufmann/-frau	3	+	MR	gerne Führerschein
Berufskraftfahrer/in	3	++++		gerne im Laufe des 2. Ausbildungsjahres 18 Jahre
Binnenschiffer/in	3	+++	HS	wenige Ausbildungsbetriebe

### Legende

1) +++ mehr Stellen als Bewerber/innen

++ etwa gleich viele Stellen und Bewerber/innen

+ mehr Bewerber/innen als Stellen – Alternativen suchen!

1) HS Hauptschulabschluss  
MR Mittlerer Bildungsabschluss  
FHR Fachhochschulreife  
Abi Abitur

2) BS Berufsschule  
BFS Berufsfachschule  
BK Berufskolleg  
MA Mindestalter

Ausbildungsberuf	Dauer	Trend <sup>1</sup>	Bevorzugte Schulabschlüsse <sup>2</sup>	Bemerkungen <sup>3</sup>
Eisenbahner/in - Zugverkehrssteuerung	3	++		BS Friedrich-Ebert-Schule Esslingen a.N
Eisenbahner/in - Betriebsdienst Lokführer und Transport	3	++		BS Friedrich-Ebert-Schule Esslingen a.N
Fachkraft - Fahrbetrieb	3	++	MR	ein Ausbildungsbetrieb
Fahrzeuglackierer/in	3	++		1. Ausbildungsjahr an der 1-jährigen BFS
Karosserie- und Fahrzeugbaumechaniker/in - Karosserieinstandhaltungstechnik	3,5	++++		
Kaufmann/-frau - Verkehrsservice	3	++++	guter HS/MR	ein Ausbildungsbetrieb
Kraftfahrzeugmechatroniker/in - Motorradtechnik	3,5	++++	guter HS/MR	1. Ausbildungsjahr an der 1-jährigen BFS
Kraftfahrzeugmechatroniker/in - Nutzfahrzeugtechnik	3,5	+	guter HS/MR	1. Ausbildungsjahr an der 1-jährigen BFS
Kraftfahrzeugmechatroniker/in - Personenkraftwagenteknik	3,5	+	guter HS/MR	1. Ausbildungsjahr an der 1-jährigen BFS
Kraftfahrzeugmechatroniker/in - System- und Hochvolttechnik	3,5	++	guter HS/MR	1. Ausbildungsjahr an der 1-jährigen BFS
Land- und Baumaschinenmechatroniker/in	3,5	++	guter HS/MR	BS Gewerbeschule Breisach 1.Ausbildungsjahr an der 1-jährigen BFS
Sattler/in - Fahrzeugsattlerei	3	++		
Straßenbauer/in	3	++	guter HS/MR	
Straßenwärter/in	3	++	guter HS/MR	
Technische/r Modellbauer/in Karosserie und Produktion	3,5	++++	guter HS/MR	wenige Ausbildungsbetriebe
Wasserbauer/in	3	++++	guter HS/MR	wenige Ausbildungsbetriebe
<b>Verkehr, Logistik - Lager, Transport und Verkehr</b>				
Berufskraftfahrer/in	3	++++		gerne im Laufe des 2. Ausbildungsjahres 18 Jahre
Eisenbahner/in - Zugverkehrssteuerung	3	++		BS Friedrich-Ebert-Schule Esslingen a.N.
Eisenbahner/in Betriebsdienst - Lokführer und Transport	3	++		BS Friedrich-Ebert-Schule Esslingen a.N.

### Legende

1) +++ mehr Stellen als Bewerber/innen

++ etwa gleich viele Stellen und Bewerber/innen

+ mehr Bewerber/innen als Stellen – Alternativen suchen!

1) HS Hauptschulabschluss  
MR Mittlerer Bildungsabschluss  
FHR Fachhochschulreife  
Abi Abitur

2) BS Berufsschule  
BFS Berufsfachschule  
BK Berufskolleg  
MA Mindestalter

Ausbildungsberuf	Dauer	Trend <sup>1</sup>	Bevorzugte Schulabschlüsse <sup>2</sup>	Bemerkungen <sup>3</sup>
Fachkraft - Fahrbetrieb	3	+++	MR	ein Ausbildungsbetrieb
Fachkraft - Kurier-, Express- und Postdienstleistungen	2	++		
Fachkraft - Lagerlogistik	3	++		
Fachkraft - Möbel-, Küchen- und Umzugsservice	3	++++		MA gerne 18 Jahre
Fachlagerist/in	2	++		
Industriekaufmann/-frau	3	++	Abi, gute MR	
Kaufmann/-frau - Spedition und Logistikdienstleistungen	3	+	MR	
Kaufmann/-frau - Verkehrsservice	3	++	guter HS/MR	ein Ausbildungsbetrieb
<b>Wirtschaft, Verwaltung - Handel und Sekretariat</b>				
Automatenfachmann/-frau Automatendienstleistung	3	++		ein Ausbildungsbetrieb
Automobilkaufmann/-frau	3	+	MR	
Buchhändler/in	3	++++	MR	wenige Ausbildungsbetriebe
Drogist/in	3	++	guter HS/MR	wenige Ausbildungsbetriebe
Fachangestellte/r für Arbeitsmarktdienstleistungen	3	++	MR	ein Ausbildungsbetrieb
Fachverkäufer/in - Lebensmittelhandwerk - Bäckerei	3	++++		
Fachverkäufer/in - Lebensmittelhandwerk - Fleischerei	3	++++		
Fachverkäufer/in - Lebensmittelhandwerk - Konditorei	3	++++		
Florist/in	3	++++	guter HS/MR	
Immobilienkaufmann/-frau	3	++	Abitur, gute MR	
Industriekaufmann/-frau	3	++	Abitur, gute MR	
Kaufmann/-frau - Digitalisierungsmanagement	3	++	gute MR / FHR / Abitur	

### Legende

1) +++ mehr Stellen als Bewerber/innen

- ++ etwa gleich viele Stellen und Bewerber/innen
- + mehr Bewerber/innen als Stellen – Alternativen suchen!

1) HS Hauptschulabschluss  
MR Mittlerer Bildungsabschluss  
FHR Fachhochschulreife  
Abi Abitur

2) BS Berufsschule  
BFS Berufsfachschule  
BK Berufskolleg  
MA Mindestalter

Ausbildungsberuf	Dauer	Trend <sup>1</sup>	Bevorzugte Schulabschlüsse <sup>2</sup>	Bemerkungen <sup>3</sup>
Kaufmann/-frau - IT Systemmanagement	3	++	gute MR / FHR / Abitur	
Kaufmann/-frau - Büromanagement	3	+++	MR	
Kaufmann/-frau - Dialogmarketing	3	++++	MR	wenige Ausbildungsbetriebe
Kaufmann/-frau - E-Commerce	3	++	MR	wenige Ausbildungsbetriebe
Kaufmann/-frau - Einzelhandel	3	+	guter HS/MR	
Kaufmann/-frau für Hotelmanagement	3	++++	MR	wenige Ausbildungsbetriebe; MA gerne 17 Jahre
Kaufmann/-frau - Gesundheitswesen	3	++	MR	wenige Ausbildungsbetriebe
Kaufmann/-frau - Groß- und Außenhandelsmanagement - Außenhandel	3	+	MR	wenige Ausbildungsbetriebe
Kaufmann/-frau - Groß- und Außenhandelsmanagement - Großhandel	3	++++	MR	
Kaufmann/-frau - Marketingkommunikation	3	++	gerne Abitur	wenige Ausbildungsbetriebe
Kaufmann/-frau - Spedition und Logistikdienstleistung	3	+	MR	
Kaufmann/-frau - Tourismus und Freizeit	3	++++	MR, Abitur	wenige Ausbildungsbetriebe
Kaufmann/-frau - Verkehrsservice	3	++	guter HS/MR	ein Ausbildungsbetrieb
Kaufmann/-frau - Versicherungen und Finanzanlagen	3	++++	gute MR, Abitur	MA gerne 18 Jahre
Mediengestalter/in Digital und Print - Beratung und Planung	3	++	MR	wenige Ausbildungsbetriebe
Medienkaufmann/-frau Digital und Print	3	++	gute MR	wenige Ausbildungsbetriebe
Medizinische/r Fachangestellte/r	3	++	guter HS / MR	
Personaldienstleistungskaufmann/-frau	3	++++	MR	
Pharmazeutisch-kaufmännische/r Angestellte/r	3	++	guter HS / MR	
Rechtsanwaltsfachangestellte/r	3	++	MR	
Servicekraft - Dialogmarketing	2	++		ein Ausbildungsbetrieb
Sport- und Fitnesskaufmann/-frau	3	+	MR	wenige Ausbildungsbetriebe; BS Kaufmännische Schule Stuttgart MA gerne 18 Jahre
Steuerfachangestellte/r	3	++	gute MR / FHR / Abitur	

### Legende

1) +++ mehr Stellen als Bewerber/innen

++ etwa gleich viele Stellen und Bewerber/innen

+ mehr Bewerber/innen als Stellen – Alternativen suchen!

1) HS Hauptschulabschluss  
MR Mittlerer Bildungsabschluss  
FHR Fachhochschulreife  
Abi Abitur

2) BS Berufsschule  
BFS Berufsfachschule  
BK Berufskolleg  
MA Mindestalter



Ausbildungsberuf	Dauer	Trend	Bevorzugte Schulabschlüsse <sup>2</sup>	Bemerkungen <sup>3</sup>
Tourismuskaufmann/-frau (Privat- und Geschäftsreisen)	3	++	MR / FHR / Abitur	wenige Ausbildungsbetriebe
Veranstaltungskaufmann/-frau	3	++	MR	wenige Ausbildungsbetriebe; BS Robert-Schumann-Schule Baden-Baden
Verkäufer/in	2	++	HS	
Zahnmedizinische/r Fachangestellte/r	3	++	guter HS / MR	
<b>Wirtschaft, Verwaltung - Finanzen, Marketing, Recht und Verwaltung</b>				
Automatenfachmann/-frau Automatendienstleistung	3	++		ein Ausbildungsbetrieb
Bankkaufmann/-frau	3	++	MR	
Fachangestellte/r für Arbeitsmarktdienstleistungen	3	++	MR	ein Ausbildungsbetrieb
Gestalter/in für visuelles Marketing	3	+++	MR	wenige Ausbildungsbetriebe
Immobilienkaufmann/-frau	3	++	MR / FHR / Abitur	wenige Ausbildungsbetriebe
Justizfachangestellte/r	3	++	MR	ein Ausbildungsbetrieb
Kaufmann/-frau - Dialogmarketing	3	++	MR	wenige Ausbildungsbetriebe
Kaufmann/-Frau - Marketingkommunikation	3	++	MR / FHR / Abitur	wenige Ausbildungsbetriebe
Kaufmann/-frau Versicherungen und Finanzanlagen	3	+++	MR / FHR / Abitur	MA gerne 18 Jahre
Kaufmann/-frau - Versicherungen u. Finanzen Versicherung	3	+++	MR / FHR / Abitur	MA gerne 18 Jahre
Rechtsanwaltsfachangestellte/r	3	++	MR	
Rechtsanwalts- und Notarfachangestellte/r	3	++	MR	
Servicefachkraft - Dialogmarketing	2	++		ein Ausbildungsbetrieb
Sozialversicherungsfachangestellte/r allg. Krankenversicherung	3	++	MR	
Steuerfachangestellte/r	3	++	MR / FHR / Abitur	
Verwaltungsfachangestellte/r Kommunalverwaltung	3	++	MR	

### Legende

1) +++ mehr Stellen als Bewerber/innen

++ etwa gleich viele Stellen und Bewerber/innen

+ mehr Bewerber/innen als Stellen – Alternativen suchen!

1)

2) HS Hauptschulabschluss  
MR Mittlerer Bildungsabschluss  
FHR Fachhochschulreife  
Abi Abitur

3) BS Berufsschule  
BFS Berufsfachschule  
BK Berufskolleg  
MA Mindestalter

## Zweijährige Berufsausbildungen

mit der Möglichkeit einer Fortsetzung der Ausbildung ins 3. Lehrjahr:

- Ausbaufacharbeiter/in
- Estrichleger/in
- Fliesen-, Platten- und Mosaikleger/in
- Stuckateur/in
- Trockenbaumonteur/in
- Wärme-, Kälte- und Schallschutzisolierer/in
- Zimmerer / Zimmerin

### Fachkraft -Gastronomie

- Fachmann/-frau Systemgastronomie
- Hotelfachmann/Hotelfachfrau
- Kaufmann/-frau Hotelmanagement
- Fachmann/-frau Restaurants und Veranstaltungsgastronomie

### Fachkraft - Holz- und Bautenschutzarbeiten

- Holz- und Bautenschutzler/in (2 Fachrichtungen)

### Fachkraft - Küche

- Koch/Köchin

### Fachkraft - Kurier-, Express- und Postdienstleistungen

- Kaufmann/-frau - Kurier-, Express- u. Postdienstleistungen

### Fachkraft - Lederverarbeitung

- Maßschuhmacher/in - Schaftbau
- Schuhfertiger/in
- Sattler/in (3 Fachrichtungen)

### Fachkraft für Metalltechnik - Konstruktionstechnik

- Anlagenmechaniker/in
- Konstruktionsmechaniker/in
- Metallbauer/in - Konstruktionstechnik

### Fachkraft für Metalltechnik - Montagetechnik

- Fertigungsmechaniker/in
- Industriemechaniker/in

### Fachkraft für Metalltechnik - Umform- und Drahttechnik

- Stanz- und Umformmechaniker/in

### Fachkraft für Metalltechnik - Zerspanungstechnik

- Feinwerkmechaniker/in
- Präzisionswerkzeugmechaniker/in (2 Fachrichtungen)
- Zerspanungsmechaniker/in

### Fachlagerist/in

- Fachkraft - Lagerlogistik

### Fahrradmonteur/in

- Zweiradmechatroniker/in (2 Fachrichtungen)

### Hochbaufacharbeiter/in

- Bauwerksmechaniker/in für Abbruch und Betontrenntechnik
- Beton- und Stahlbetonbauer/in
- Feuerungs- und Schornsteinbauer/in
- Maurer/in

### Industrieelektriker/in – Betriebstechnik

- Elektroniker/in – Automatisierungstechnik (Industrie)
- Elektroniker/in - Betriebstechnik

- Elektroniker/in - Gebäude- und Infrastruktursysteme
- Elektroniker/in - Maschinen- und Antriebstechnik
- Industrieelektriker/in - Geräte und Systeme
- Elektroniker/in - Automatisierungstechnik (Industrie)
- Elektroniker/in - Gebäude- und Infrastruktursysteme
- Elektroniker/in - Geräte und Systeme
- Elektroniker/in - Maschinen- und Antriebstechnik

### Isolierfacharbeiter/in

- Industrie-Isolierer/in

### Maschinen- und Anlagenführer/in

- Brauer/in und Mälzer/in
- Fachkraft - Fruchtsafttechnik
- Fachkraft - Lebensmitteltechnik
- Packmitteltechnologe/-technologin
- Produktionsmechaniker/in - Textil
- Produktveredler/in - Textil
- Medientechnologe/-technologin Druckverarbeitung
- Verfahrensmechaniker/in für Kunststoff- und Kautschuktechnik
- Fertigungsmechaniker/in
- Zerspanungsmechaniker/in
- Werkzeugmechaniker/in
- Industriemechaniker/in
- Feinwerkmechaniker/in

### Polster- und Dekorationsnäher/in

- Polster/Polsterin
- Raumausstatter/in
- Textil- und Modeschneider/in

### Produktprüfer/in - Textil

- Produktionsmechaniker/in - Textil
- Servicefachkraft - Dialogmarketing
- Kaufmann/-frau - Dialogmarketing
- Servicekraft - Schutz und Sicherheit
- Fachkraft - Schutz und Sicherheit

### Textil- und Modenäher/in

- Textil- und Modeschneider/in

### Tiefbaufacharbeiter/in

- Brunnenbauer/in
- Gleisbauer/in
- Kanalbauer/in
- Rohrleitungsbauer/in
- Spezialtiefbauer/in
- Straßenbauer/in

### Verkäufer/in

- Kaufmann/-frau im Einzelhandel

**ohne** die Möglichkeit einer Fortsetzung:

Berg- und Maschinenmann/-frau  
Chemielaborjungwerker/in  
Produktionsfachkraft Chemie  
Servicefahrer/in

## Was ist eine Fachpraktikerausbildung?

- die Ausbildung zum/r Fachpraktiker/in setzt keinen Schulabschluss voraus.
- sie ist geeignet für junge Menschen, die ihre Stärken im praktischen Arbeiten haben
- die Dauer der Ausbildung beträgt 3 Jahre.
- ein Ausbildungsabschluss zum/r Fachpraktiker/in mit einem Notenschnitt von 2,5 oder besser ermöglicht den Besuch 2 weiterer Ausbildungsjahre und einem Abschluss im Vollberuf.

**In der Region Heilbronn sind Fachpraktikerausbildungen in diesen Berufen möglich:**

### **Fachpraktiker/in für Holzverarbeitung**

#### Anforderungen:

- Gute körperliche Konstitution (z.B. beim Einbau von Fenstern)
- Handwerkliches Geschick (z.B. beim Sägen, beim Zusammenbauen von Holzbauteilen)
- Technisches Verständnis und Umsicht (z.B. beim Umgang mit Holzbearbeitungsmaschinen)

#### Schulfächer:

- Werken/Technik (z.B. beim Umgang mit verschiedenen Werkstoffen, Werkzeugen und Maschinen; technisches Zeichnen)
- Mathematik (z.B. beim Durchführen von Flächen-, Körper-, Maß- und Gewichtsrechnungen)

### **Fachpraktiker/in für Hauswirtschaft**

#### Anforderungen:

- Gute körperliche Konstitution (z.B. bei Reinigungsarbeiten)
- Geschicklichkeit (z.B. beim Bügeln, Kochen)
- Kontaktbereitschaft, Serviceorientierung und Einfühlungsvermögen (z.B. beim Umgang mit Heimbewohnern)

#### Schulfächer:

- Hauswirtschaftslehre (z.B. beim Zubereiten und Konservieren von Speisen sowie Pflegen von Textilien und Räumen)
- Mathematik (z.B. beim Umrechnen vorgegebener Mengenangaben in Rezepten)

### **Fachpraktiker/in Küche**

#### Anforderungen:

- Handgeschick (z.B. beim Schneiden von Gemüse, beim Garnieren)
- Guter Geruchs- und Geschmackssinn (z.B. beim Abschmecken von Gerichten)
- Sorgfalt und Verantwortungsbewusstsein (z.B. beim hygienischen Arbeiten in der Küche)

#### Schulfächer:

- Mathematik (z.B. beim Umrechnen von Mengenangaben)
- Deutsch (z.B. zum Lesen und Verstehen von Rezepten)

### **Fachpraktiker/in im Gartenbau**

#### Anforderungen:

- Gute körperliche Konstitution (z.B. bei Arbeit im Freien in gebückter Haltung)
- Geschicklichkeit (z.B. beim Ernten von Früchten, beim Pflanzen von Stauden, Sträuchern, Bäumen)
- Verantwortungsbewusstsein und Sorgfalt (z.B. beim Umgang mit Pflanzenschutzmitteln)

#### Schulfächer:

- Mathematik (z.B. beim Berechnen der benötigten Mengen an Saatgut oder Düngemitteln)
- Werken/Technik (z.B. beim Bedienen und Instandhalten von Werkzeugen, Geräten und Maschinen)
- Biologie (z.B. um die Bedingungen für Wachstum und Vermehrung von Pflanzen zu verstehen)

### **Fachpraktiker/in für Metallbau**

#### Anforderungen:

- Gute körperliche Konstitution (z.B. Heben schwerer Bauteile); Handwerkliches Geschick (z.B. beim Feilen oder Sägen, beim Verschrauben oder Nieten von Teilen)
- Technisches Verständnis u. räumliches Vorstellungsvermögen (Arbeit nach technischen Zeichnungen)

#### Schulfächer:

- Werken/Technik (z.B. beim Schrauben, Nieten, Schweißen und Löten von Metallen)
- Mathematik (z.B. beim Berechnen von Flächen, Volumen, Massen und Materialbedarf)

### **Fachpraktiker/in für Maler und Lackierer**

#### Anforderungen:

- Handgeschick (z.B. beim Auftragen von Schriften mit dem Pinsel)
- Trittsicherheit und Schwindelfreiheit (bei Arbeiten auf Leitern und Gerüsten)
- Gutes Sehvermögen (z.B. Farbsicherheit beim Mischen von Farben)

#### Schulfächer:

- Mathematik (z.B. beim Berechnen von einfachen Flächen und Kalkulieren des Materialverbrauchs)
- Werken/Technik (Lesen von Bauzeichnungen, Zusammenstellen von Farbkombinationen, Anstrichtechniken)

Weitere Informationen unter [www.berufenet.arbeitsagentur.de](http://www.berufenet.arbeitsagentur.de)

## Ausbildungsmöglichkeiten im öffentlichen Dienst

### Beamter/in - Wehrverwaltung (mittl. Dienst)

**Abschluss:**

Regierungssekretär/in

**Fachausbildung:**

Bundeswehrverwaltungsschulen in  
Oberammergau oder Berlin

**Voraussetzungen:**

- Deutsche/r im Sinne des Art. 116 GG
- am Tag der Einstellung grundsätzlich nicht älter als 49 Jahre
- Mittlerer Bildungsabschluss oder Hauptschulabschluss mit einer förderlichen abgeschlossenen Berufsausbildung (z.B. eine abgeschlossene Ausbildung zur/zum Verwaltungsfachangestellten, zum/zur Kaufmann/-frau – Büromanagement usw.)
- Bereitschaft, für die freiheitliche demokratische Grundordnung im Sinne des Grundgesetzes einzutreten
- uneingeschränkt versetzungsbereit sein

**Ausbildungsdauer:**

2 Jahre

**Bewerbungsschluss:**

30. November für den  
Ausbildungsbeginn im September bzw.  
31. Mai für den Ausbildungsbeginn im  
März des Folgejahres

**Weitere Informationen, z.B. zu****Bewerbung und Auswahlverfahren:**

[www.bundeswehrkarriere.de](http://www.bundeswehrkarriere.de)

**Adressen**

Karrierecenter der Bundeswehr Stuttgart  
Dezernat 1 - Bewerbungsmanagement -  
Zivil

Heilbronn Str. 188

70191 Stuttgart

E-Mail: [karrbbstuttgart@bundeswehr.org](mailto:karrbbstuttgart@bundeswehr.org)

Web: [www.bundeswehrkarriere.de](http://www.bundeswehrkarriere.de)

### Fachangestellte/r für Arbeitsmarktdienstleistungen

**Abschluss:**

Fachangestellte/r für  
Arbeitsmarktdienstleistungen

**Fachausbildung:**

Agentur für Arbeit Heilbronn

**Voraussetzungen:**

- Interesse an der Arbeit mit Menschen und Rechtsvorschriften
- offen und teamfähig
- Mittlerer Bildungsabschluss bevorzugt oder sehr guter Hauptschulabschluss

**Ausbildungsdauer:**

3 Jahre

**Bewerbungsschluss:**

31. Oktober jeden Jahres für den Aus-  
bildungsbeginn 01. September des  
Folgejahres. Bei Bedarf auch länger.  
Weitere Informationen, z.B. zu  
Bewerbung und Auswahlverfahren:  
[www.arbeitsagentur.de/ba-karriere](http://www.arbeitsagentur.de/ba-karriere)

**Adressen**

Agentur für Arbeit Heilbronn  
Interner Service - Ausbildung

Jürgen Dieterich

Rosenbergstr. 50

74074 Heilbronn

Telefon: 07131 969 562 E-Mail:

[Jürgen.Dieterich@arbeitsagentur.de](mailto:Jürgen.Dieterich@arbeitsagentur.de)

Web: [www.arbeitsagentur.de/bakarriere](http://www.arbeitsagentur.de/bakarriere)

### Finanzwirt/in in der Steuerverwaltung (mittlerer Dienst)

**Abschluss:**

Finanzwirt/in in der Steuerverwaltung

**Fachausbildung:**

Freiburg oder Schwäbisch Gmünd

**Voraussetzungen:**

- Deutsche/r Staatsangehörige/r eines Mitgliedstaates der Europäischen Union oder eines anderen Vertragsstaates des Abkommens über den europäischen Wirtschaftsraum

- Mittlerer Bildungsabschluss oder gleichwertiger Schulabschluss
- Interesse an wirtschaftlichen Zusammenhängen, Teamfähigkeit, Stärken in Mathematik und Deutsch

**Ausbildungsdauer:**

2 Jahre

**Ausbildungsbeginn:**

15.09. jeden Jahres

Weitere Informationen, z.B. zu  
Bewerbung und Auswahlverfahren  
finden Sie auf der unten genannten  
Homepage.

**Adressen**

Oberfinanzdirektion

Moltkestraße 50

76133 Karlsruhe

Telefon: 0721 926 0

E-Mail: [poststelle@ofdka.bwl.de](mailto:poststelle@ofdka.bwl.de)

Web: [www.ofd-karlsruhe.de](http://www.ofd-karlsruhe.de); [www.steu-er-kann-ich-auch.de/bewerben](http://www.steu-er-kann-ich-auch.de/bewerben)

### Justizfachangestellte/r

**Abschluss:**

Justizfachangestellte/r

**Fachausbildung:**

Es wechseln sich Blockunterricht in  
einer Berufsschule und praktische  
Ausbildungszeiten ab. Die praktische  
Ausbildung erfolgt bei Gerichten,  
Staatsanwaltschaften und Notariaten.  
Zusätzlich findet praxisbegleitender  
Unterricht in Ausbildungszentren statt,  
welche bei den Amtsgerichten  
angesiedelt sind.

Der schulische, wie praktische Teil der  
Ausbildung kann auch in Heilbronn ab-  
solvieren werden.

**Voraussetzungen:**

- Realschulabschluss oder gleichwertiger Bildungsstand

**Ausbildungsdauer:**

2,5 Jahre

**Ausbildungsbeginn:**

1. September jeden Jahres

### **Bewerbungsschluss:**

Bewerben Sie sich frühzeitig, denn das Online-Portal wird geschlossen, sobald alle Ausbildungsplätze vergeben sind.

### **Weitere Informationen, z.B.**

### **Bewerbungsunterlagen und Link**

### **zur Online-Bewerbung unter:**

[https://oberlandesgericht-stuttgart.justiz-bw.de/pb/,Lde/Startseite/Ausbildung+und+Beruf/Justizfachangestellte\\_r+Justizfachangestellte/r](https://oberlandesgericht-stuttgart.justiz-bw.de/pb/,Lde/Startseite/Ausbildung+und+Beruf/Justizfachangestellte_r+Justizfachangestellte/r)

[https://oberlandesgericht-karlsruhe.justiz-bw.de/pb/,Lde/Startseite/Beruf/Justizfachangestellte\\_r](https://oberlandesgericht-karlsruhe.justiz-bw.de/pb/,Lde/Startseite/Beruf/Justizfachangestellte_r)

### **Adressen:**

Oberlandesgericht Karlsruhe  
Verwaltungsabteilung  
Hoffstr. 10

76133 Karlsruhe

Web: [www.olgkarlsruhe.de](http://www.olgkarlsruhe.de)

Adresse nur für allgemeine Fragen zu Ausbildung und Beruf

### **Keine Bewerbungsadresse,**

### **Bewerbung nur über das Online-Portal möglich**

Oberlandesgericht Stuttgart

Verwaltungsabteilung

Olgastr. 2

70182 Stuttgart

Telefon: 0711 212 3092

E-Mail:

[ausbildungsreferatw@olg-stuttgart.de](mailto:ausbildungsreferatw@olg-stuttgart.de)

Web: [www.olg-stuttgart.de](http://www.olg-stuttgart.de)

Adresse nur für allgemeine Fragen zur Ausbildung und Beruf

### **Keine Bewerbungsadresse,**

### **Bewerbung nur über das Online-Portal möglich**

### **Mittlerer**

### **Kommunalverwaltungsdienst - Allgemeine Innere Verwaltung**

### **Abschluss:**

Verwaltungswirt/in

### **Fachausbildung:**

Andreas-Schneider-Schule,

Heilbronn (1 Lehrjahr) und

Verwaltungsschule

Esslingen (2. Ausbildungsjahr)

### **Voraussetzungen:**

- Deutsche/r oder Staatsangehörige/r eines Mitgliedstaates der Europäischen Union oder eines anderen Vertragsstaates des Abkommens über den europäischen Wirtschaftsraum
- Mittlerer Bildungsabschluss oder gleichwertiger Schulabschluss
- gesundheitliche Eignung

### **Ausbildungsdauer:**

2 Jahre

### **Ausbildungsbeginn:**

1. September jeden Jahres

### **Bewerbungsschluss:**

30.09. für den Ausbildungsbeginn

01.09. des Folgejahres

### **Weitere Informationen, z.B. zu**

### **Bewerbung und Auswahlverfahren:**

[www.willkommen-im-kreis.hn](http://www.willkommen-im-kreis.hn)

### **Adressen:**

Landratsamt Heilbronn

Frau Münch

Lerchenstraße 40

74072 Heilbronn

Telefon: 07131 994 316 / 1048

E-Mail:

[Jasmin.muench@landratsamt-heilbronn.de](mailto:Jasmin.muench@landratsamt-heilbronn.de)

Web: [www.willkommen-im-kreis.hn](http://www.willkommen-im-kreis.hn)

und bei den Stadt- bzw.

Gemeindeverwaltungen

### **Mittlerer Zolldienst**

### **Abschluss:**

Zollobersekretär/in

### **Fachausbildung:**

Ausbildungsstätten des

Bildungs- und

Wissenschaftszentrums

der

Bundesfinanzverwaltung

(BWZ), z.B. in Münster,

Plessow bei Potsdam,

Leipzig oder Sigmaringen

### **Voraussetzungen:**

- Deutsche/r oder Staatsangehörige/r eines Mitgliedstaates der Europäischen Union oder eines anderen Vertragsstaates des Abkommens über den europäischen Wirtschaftsraum
- Körperlich fit und gesundheitlich geeignet

- nicht vorbestraft und nicht älter als 49 Jahre
- geordnete wirtschaftliche Verhältnisse
- Flexibilität
- Mobilität
- Teamfähigkeit
- Engagement
- Verantwortungsbewusstsein
- Grundsätzliche Bereitschaft Dienstkleidung und eine Waffe zu tragen sowie im Schichtdienst zu arbeiten

### **Ausbildungsdauer:**

2 Jahre

### **Bewerbungsschluss:**

15.10. für den Ausbildungsbeginn 01.09. des Folgejahres

### **Weitere Informationen, z.B.: zu**

### **Bewerbung und Auswahlverfahren:**

[www.zoll-karriere.de](http://www.zoll-karriere.de)

### **Adressen**

Hauptzollamt Heilbronn

Kastellstr. 53

74080 Heilbronn

Telefon: 07131 8970-0

E-Mail: [bewerbung.hza-heilbronn@zoll.bund.de](mailto:bewerbung.hza-heilbronn@zoll.bund.de)

Web: [www.zoll.de](http://www.zoll.de) und [www.zoll-karriere.de](http://www.zoll-karriere.de)



## Polizeivollzugsbeamter/in mittl. Dienst

### Abschluss:

Polizeimeister/in bei der Landespolizei BW

### Fachausbildung:

Bruchsal, Biberach/Riß, Lahr

### Voraussetzungen:

- mindestens Mittlerer Bildungsabschluss oder gleichwertiger Schulabschluss
- körperliche und gesundheitliche Eignung
- keine Vorstrafen
- Deutsches Sportabzeichen in Silber oder optional am Testtag einen 3.000m-Lauf
- Schwimmnachweis über 200 m
- Mindestkörpergröße 160 cm
- am Tag der Einstellung mindestens 16,5 Jahre und grundsätzlich nicht älter als 30 Jahre
- Deutsche/r nach Artikel 116 GG (für nichtdeutsche Bewerber sind Ausnahmen möglich)

### Ausbildungsdauer:

30 Monate

### Ausbildungsbeginn:

- 1. März und 1. September jeden Jahres

### Bewerbungsschluss:

31.12. für den Ausbildungsbeginn 01.09. des Folgejahres; 30.09. für den Ausbildungsbeginn 01.03. des Folgejahres

### Weitere Informationen, z.B. zu

### Bewerbung und Auswahlverfahren:

[www.karriere-polizei-bw.de](http://www.karriere-polizei-bw.de)

[www.polizei-der-beruf.de](http://www.polizei-der-beruf.de)

### Adressen:

Polizeipräsidium Heilbronn  
Einstellungsberatung  
Marina Trianni, Max Ilzhöfer,  
Vivien Gosolits  
Karlstr. 108  
74076 Heilbronn  
Telefon: 07131 104 - 1211/-1212/-1213  
E-Mail: [heilbronn.berufsinfo@polizei.bwl.de](mailto:heilbronn.berufsinfo@polizei.bwl.de)  
Web: [www.polizei-heilbronn.de](http://www.polizei-heilbronn.de)

## Polizeivollzugsbeamter/in - Bundesdespolizei (mittl. Dienst)

### Abschluss:

Polizeimeister/in

### Ausbildungsort: Bamberg

### Voraussetzungen:

- Deutsche oder EU-Staatsangehörigkeit
- Bereitschaft, für die freiheitliche demokratische Grundordnung im Sinne des Grundgesetzes einzutreten
- keine Vorstrafen
- Schwimmpass der Stufe Bronze oder einen anderen geeigneten Nachweis
- keine sichtbaren Tätowierungen, Piercings, kein Ohrtunnel

### Schulische Voraussetzungen:

- Mittlerer oder gleichwertiger Bildungsabschluss
- Sport nicht schlechter als Note 3
- Deutsch und Englisch nicht schlechter als Note 4

### Mindestalter:

am Tag der Einstellung mindestens 16, aber nicht älter als 27 Jahre alt (Ausnahmen möglich: Bewerber mit abgeschlossener Berufsausbildung bis zu 35 Jahren bei mindestens dreijähriger Berufserfahrung.)

### Ausbildungsbeginn:

- 1. März und 1. September jeden Jahres

### Ausbildungsdauer:

2,5 Jahre

### Bewerbungsschluss:

30.11. für den Ausbildungsbeginn am 01.09. des Folgejahres; 01.09. für den Ausbildungsbeginn 01.03. des Folgejahres

### Beratung:

Persönliche Beratung vor Ort in der Agentur für Arbeit nach Terminabsprache möglich

### Weitere Informationen, z.B. zu

### Bewerbung und Auswahlverfahren

[www.bundespolizei.de](http://www.bundespolizei.de)>Karriere

### Adressen:

Bundespolizeiakademie  
Einstellungsberatung  
Thomas Wagner, Cahide Welker  
Willy-Brandt-Platz 6  
68161 Mannheim  
Telefon: 0621 178 909 -710 oder -711  
Web: [www.komm-zur-bundespolizei.de](http://www.komm-zur-bundespolizei.de)

## Mittlerer Vollzugsdienst im Justizvollzug (Beamtenlaufbahn)

### Abschluss: Hauptsekretär/in

### Ausbildungsort: Stuttgart

### Voraussetzungen:

- deutsche Staatsangehörigkeit
- keine Vorstrafen
- Verfassungstreue: Eintreten für die freiheitlich-demokratische Grundordnung
- gute Gesundheit

### Schulische Voraussetzungen:

- Hauptschulabschluss mit abgeschlossener Ausbildung oder Realschulabschluss

### Mindestalter: 18 Jahre

### Ausbildungsbeginn:

1. April und 1. Oktober

### Ausbildungsdauer: 2 Jahre

## Laufbahnen der Bundeswehr

Die Bundeswehr gehört zu den größten Arbeitgebern Deutschlands. Sie bietet eine Vielzahl von Berufsausbildungen in der Verwaltung, der technischen Entwicklung und dem Dienstleistungsbereich. Frauen und Männer haben, je nach Höhe der erreichten Schulbildung, in zivilen aber auch in allen militärischen Bereichen die Möglichkeit, einen von über **60 Ausbildungsberufen** zu erlernen und sich als Soldat/in oder Beamte/r in einem Fachgebiet in nachfolgenden Laufbahnen zu spezialisieren. Für Studieninteressierte gibt es auch die Möglichkeit, sich in verschiedenen dualen Studiengängen in die Laufbahn der Offiziere oder der/die Beamte/ Beamtin des gehobenen Dienstes einschreiben zu lassen.

### Mannschaften

Soldaten/Soldatinnen der Mannschaftslaufbahn sind ausgebildete Spezialisten/Spezialistinnen. Mit Erfüllung der Vollzeitschulpflicht und mit Erreichen des Hauptschulabschlusses steht dir dieser Weg offen. Der Einsatz als Soldat/in auf Zeit als auch als Freiwillig Wehrdienstleistende/r kann in vielen Berufssparten stattfinden, z.B. als Sachbearbeiter/in in Verwaltungsaufgaben, als Krankenpfleger/in, als Gebirgsjäger/in bis hin zum/r Kraftfahrer/in für Schwerlasttransporte.

### Fachunteroffiziere /-innen

Als Fachunteroffizier/in übernimmst du in erster Linie Tätigkeiten, die mit denen der zivilen Gesellenebene vergleichbar sind. Hierfür erfolgt eine umfangreiche militärische und fachbereichsbezogene Ausbildung. Du wirst als Spezialist/in für bestimmte Fachtätigkeiten eingesetzt, aber in der Regel nicht mit militärischen Führungsaufgaben betraut.

### Feldweibel des Fachdienstes/Truppendienstes

Im Truppendienst wirst du mit Schwerpunkt als militärische/r Führer/in und Ausbilder/in eingesetzt. Berufsprofile wie Feldjäger/in, Fallschirmjäger/in oder als Feldweibel in bestimmten Waffensystemen der Bundeswehr gehören zu den bekanntesten Bereichen. Feldweibel des Fachdienstes übernehmen die Verantwortung für einen bestimmten Fachbereich und sind vergleichbar mit der Meisterebene. Vor allem technische, verwaltungseigene oder sanitätsdienstliche Aufgaben mit Führungsverantwortung gehören zum Bereich des beruflichen Einsatzes.

### Anmerkung:

In annähernd allen vorgenannten militärischen Laufbahnen bestehen zusätzlich Ansprüche auf berufsfördernde Maßnahmen. Dies bedeutet für den betroffenen Personenkreis, dass während und nach der Dienstzeit als Soldat/Soldatin Gelder für das Erreichen zusätzlicher Bildungsabschlüsse bereitgestellt werden.

### Azubi bei der Bundeswehr

In ca. 60 staatlich anerkannten Ausbildungsberufen hast du die Möglichkeit, dich bundesweit für einen Ausbildungsplatz in der Bundeswehr zu bewerben. Nach Abschluss der Ausbildung hast du sehr gute Chancen in verschiedene zivile oder militärische Laufbahnen in der Bundeswehr übernommen zu werden.

### Beamter/Beamtin des mittleren Dienstes

Mit Abschluss der Mittleren Reife hast du die Möglichkeit, im zivilen Teil der Wehrverwaltung als Beamter/in des mittleren Verwaltungsdienstes einzusteigen. Je nach Berufswunsch kann der Einsatz im nichttechnischen Bereich, naturwissenschaftlichen Bereich oder im Bereich der fernmelde- und elektronischen Aufklärung erfolgen. Nach einer Ausbildungszeit von zwei Jahren und nach einer dreijährigen Probezeit hast du dann die Chance als Beamter/Beamtin auf Lebenszeit in einer unkündbaren Stellung zu verbleiben.

**Wenn du weitere Informationen für die Voraussetzungen zum Einstieg in vorgenannte Laufbahnen benötigst und an einem unverbindlichen Beratungsgespräch Interesse hast, wende dich bitte an folgende Kontaktadresse:**

### Karriereberatungsbüro der Bundeswehr

Herr Eggenbrecht

Kaiserstr. 19

74072 Heilbronn

Tel: 07131 64291 222 oder 224

Email: [karrbbheilbronn@bundeswehr.org](mailto:karrbbheilbronn@bundeswehr.org)

[www.bundeswehrkarriere.de](http://www.bundeswehrkarriere.de)

**kostenlose Hotline:** 0800 9 80 08 80 39

## Altenpflegehelfer/in

### Altenpflegehelfer/in

#### Voraussetzungen

- Hauptschulabschluss oder Nachweis eines gleichwertigen Bildungsstandes
- gesundheitliche Eignung
- Ausbildungsvertrag mit einem geeigneten Träger einer Einrichtung der Altenhilfe

#### Dauer

1 Jahr (2 Jahre für Migrationsbewerber)

#### Abschluss

Staatlich anerkannte/r Altenpflegehelfer/in

#### Hinweis

**Nähere Informationen erhalten Sie bei den unten genannten Schulen**

#### Adressen

Diakonisches Institut für Soziale Berufe  
Berufsfachschule für Altenpflege und Altenpflegehilfe  
Fritz-Haber-Str. 34/1  
74081 Heilbronn  
Telefon: 07131 1750 -41 od. 42  
Web: [www.diakonisches-institut.de](http://www.diakonisches-institut.de)  
**Beginn:** 01.08

Kolping Bildungswerk

Bahnhofstr. 8

74072 Heilbronn

Telefon: 07131 88864-0

Web: [www.kolping-bildung-hn.de](http://www.kolping-bildung-hn.de)

**auch 2-jährige Berufsfachschule für Altenpflegehilfe mit Sprachförderung (Migrationsbewerber)**

maxQ im bfw – Fachschule für Pflege

Herrman-Veit-Str. 6

76135 Karlsruhe

Telefon: 0721 1208431-00

Web: [www.maxq.net/karlsruhe/](http://www.maxq.net/karlsruhe/)

**auch 2-jährige Berufsfachschule für Altenpflegehilfe mit Sprachförderung (Migrationsbewerber)**

Peter-Bruckmann-Schule

Alfred-Finkbeiner-Straße 2

74072 Heilbronn

Telefon: 07131 39043-300

Web: [www.pbs-hn.de](http://www.pbs-hn.de)

**auch 2-jährige Berufsfachschule für Altenpflegehilfe mit Sprachförderung (Migrationsbewerber)**

USS Pflegeakademie Berufsfachschule für Pflege

Etzelstr. 34

74076 Heilbronn

Telefon: 07131 15533-13

Web: [www.uss-schulen.de](http://www.uss-schulen.de)

Johannes-Diakonie Mosbach

Berufsfachschule für Altenpflege

Tannenweg 8

74821 Mosbach

Telefon: 06261 92570

Web: [www.johannes-diakonie.de](http://www.johannes-diakonie.de)

**Beginn:** September

Augusta-Bender-Schule

Schillerstraße 2

74821 Mosbach

Telefon: 0621 8908-50

Web: [www.augusta-bender-schule.de](http://www.augusta-bender-schule.de)

**auch 2-jährige Berufsfachschule für Altenpflegehilfe mit Sprachförderung (Migrationsbewerber)**

## Anästhesietechnische/r Assistent/in

### Assistent/in in hauswirtschaftlichen Betrieben

#### Anästhesietechnische/r Assistent/in

##### Voraussetzungen

- Mittlerer Bildungsabschluss oder
  - Hauptschulabschluss und erfolgreich abgeschlossene mind. zweijährige Berufsausbildung
  - gesundheitliche Eignung
- Weitere Zugangsvoraussetzungen (z.B. Mindestalter) bitte beim Bildungsträger erfragen.

##### Dauer

3 Jahre

##### Abschluss

Anästhesietechnische/r Assistent

##### Adressen

SLK-Kliniken Heilbronn GmbH  
Gesundheitsakademie  
Am Gesundbrunnen 20 - 26  
74074 Heilbronn  
Telefon: 07131 49-48400 oder -48401  
Web: [www.slk-kliniken.de](http://www.slk-kliniken.de)  
Beginn: 01.10.

Akademie für Gesundheitsberufe Heidelberg  
ATA-Schule am Universitätsklinikum Heidelberg  
Wieblinger Weg 19  
69123 Heidelberg  
Telefon: 06221 568301  
Web: [www.afg-heidelberg.de](http://www.afg-heidelberg.de)  
Beginn: 01.10. | 01.04.

### Assistent/in in hauswirtschaftlichen Betrieben

##### Voraussetzungen

- Mittlerer Bildungsabschluss
- Nachweis eines Praktikumsvertrages

##### Dauer

2 Jahre

(2-jähriges Berufskolleg für Ernährung und Haushaltsmanagement)

##### Abschluss

Staatlich geprüfte/r Assistent/in in hauswirtschaftlichen Betrieben + Fachhochschulreife in Baden-Württemberg

##### Adresse

Christiane-Herzog-Schule  
Längelterstr. 106  
74080 Heilbronn  
Telefon: 07131 928 0  
Web: [www.chs-hn.de](http://www.chs-hn.de)

## Biotechnologisch-technische/r Assistent/in

### Chemisch-technische/r Assistent/in

#### Biotechnologisch-technische/r Assistent/in

##### Voraussetzungen

- Mittlerer Bildungsabschluss

##### Dauer

2 Jahre

##### Abschluss

Staatlich geprüfte/r Biotechnologisch-technische/r Assistent/in

##### Hinweis

**Durch Zusatzunterricht und Zusatzprüfung kann die Fachhochschulreife erworben werden**

##### Adressen

Peter-Bruckmann-Schule  
Alfred-Finkbeiner-Straße 2  
74072 Heilbronn  
Telefon: 07131 39043 300  
Web: [www.pbs-hn.de](http://www.pbs-hn.de)  
**(Anmeldeprozess BewO siehe Seite 44)**

Landwirtschaftliche Schule Hohenheim  
Industriestr. 28  
70565 Stuttgart  
Telefon: 0711 216-33920  
Web: [www.lsh-stuttgart.de](http://www.lsh-stuttgart.de)  
**(Anmeldeprozess BewO siehe Seite 44)**

### Chemisch-technische/r Assistent/in

##### Voraussetzungen

- Mittlerer Bildungsabschluss
- gesundheitliche Eignung

##### Dauer

2 Jahre

##### Abschluss

Staatlich geprüfte/r Chemisch-technische/r Assistent/in

##### Hinweis

**Durch Zusatzunterricht und Zusatzprüfung kann die Fachhochschulreife erworben werden**

##### Adressen

Carl-Engler-Schule  
Steinhäuser Str. 23  
76135 Karlsruhe  
Telefon: 0721 133-4837  
Web: [www.carl-engler-schule.de](http://www.carl-engler-schule.de)  
**Weitere Adressen findest Du auf der nächsten Seite**

## Diätassistent/in

Heinrich-Lanz-Schule  
Hermann-Heimerich-Ufer 10  
68167 Mannheim  
Telefon: 0621 293 14 200  
Web: [www.lanz.schule](http://www.lanz.schule).

**(Anmeldeprozess BewO siehe Seite 44)**

Institut Dr. Flad  
Staatlich anerkanntes Berufskolleg  
Breitschneidstr. 127  
70716 Stuttgart  
Telefon: 0711 63746-0  
Web: [www.chf.de](http://www.chf.de)

**kostenpflichtig**

**Anmeldung direkt über die Schule**

**Profile: Biotechnologie oder Umwelt**

**FHR-Erwerb möglich**

Kerschensteinerschule  
Berufskolleg Chemie  
Steiermärker Straße 72  
70469 Stuttgart  
Telefon: 0711 216 33400  
web: [www.kerschensteinerschule.de](http://www.kerschensteinerschule.de)  
**(Anmeldeprozess BewO siehe Seite 44)**

## Diätassistent/in

### Voraussetzungen

- Mittlerer Bildungsabschluss oder
- Hauptschulabschluss und abgeschlossene mind. zweijährige Berufsausbildung
- gesundheitliche Eignung

### Dauer

3 Jahre

### Abschluss

Staatlich anerkannte/r Diätassistent/in

### Adressen

Bildungszentrum Vinzenz von Paul  
Marienhospital Stuttgart  
Diätschule  
Böheimstraße 37  
70199 Stuttgart  
Telefon: 0711 6489-2850  
Web: [www.marienhospital-stuttgart.de](http://www.marienhospital-stuttgart.de)  
**Beginn:** 01.10.

## Ergotherapeut/in

Klinikum Stuttgart- Akademie für Gesundheitsberufe  
Diätschule  
Hegelstraße 4  
70174 Stuttgart  
Telefon: 0711 278-35802  
Web: [www.akademie-stuttgart-klinikum.de](http://www.akademie-stuttgart-klinikum.de)  
**Beginn:** 01.10.

SRH Fachschule für Diätassistenten Bonhoefferstr. 15  
69123 Heidelberg  
Telefon: 06221 884225  
Web: [www.die-fachschulen.de](http://www.die-fachschulen.de)

**kostenpflichtig**

**Beginn:** 01.10.

## Ergotherapeut/in

### Voraussetzungen

- Mittlerer Bildungsabschluss oder
- Hauptschulabschluss und abgeschlossene mind. zweijährige Berufsausbildung
- gesundheitliche und persönliche Eignung

### Dauer

3 Jahre

### Abschluss

Staatlich geprüfte/r Ergotherapeut/in

### Adressen

Bernd-Blindow-Schule-Heilbronn  
Allee 6  
74072 Heilbronn  
Telefon: 07131 649849-0  
Web: [www.blindow.de](http://www.blindow.de)

**kostenpflichtig**

**Beginn:** 01.02. und 01.09.

Schule für Ergotherapie  
Uhlandstraße 21  
71638 Ludwigsburg  
Telefon: 07141 906323  
Web: [www.ergoschule-ludwigsburg.de](http://www.ergoschule-ludwigsburg.de)

**kostenpflichtig**

**Beginn:** 15.10. und auf Anfrage 15.04.

SRH Fachschulen / Fachschulen für Ergotherapie  
Zeppelinstraße 15A  
76185 Karlsruhe  
Telefon: 0721 61932170  
Web: [www.die-fachschulen.de](http://www.die-fachschulen.de)  
**Beginn:** 01.04.



## Erzieher/in

### Erzieher/in

#### Voraussetzungen

- Mittlerer Bildungsabschluss und entweder
  - a) erfolgreicher Abschluss des 1-jährigen Berufskollegs für Sozialpädagogik oder
  - b) eine einschlägige abgeschlossene Berufsausbildung (z.B. als Sozialpädagogische/r Assistent/in)
- oder
- allgemeine oder fachgebundene Hochschulreife oder Fachhochschulreife und ein 6-wöchiges Praktikum in einer sozialpädagogischen Einrichtung
- Nachweis einer Praktikumsstelle
- gesundheitliche Eignung

#### Dauer

- 3 Jahre (zwei Formen möglich)
- 2 Jahre an der Fachschule für Sozialpädagogik und im Anschluss 1 Jahr Betriebspraktikum
- oder
- 3 Jahre Fachschule für Sozialpädagogik mit integrierter praktischer Ausbildung (nur mit Ausbildungsvertrag bei einem geeigneten Träger)

#### Abschluss

Staatlich anerkannte/r Erzieher/in

#### Hinweis

**Weitere Infos zu den Aufnahmevoraussetzungen:**  
[www.erzieher-in-bw.de/ausbildungswege/](http://www.erzieher-in-bw.de/ausbildungswege/)

**Adressen des 1-jährigen Berufskollegs für Sozialpädagogik siehe Seite 53.**  
**Durch Zusatzunterricht und Zusatzprüfung kann die Fachhochschulreife erworben werden.**

**Adressen für die praxisintegrierte Ausbildung (PIA) erhältst Du bei Deiner Berufsberatung**

#### Adressen

Erzieherakademie Heilbronn  
Bildungscampus 7  
74076 Heilbronn  
Telefon: 07131 74533 40  
Web: [www.erzieherakademie-heilbronn.phorms.de](http://www.erzieherakademie-heilbronn.phorms.de)  
- *Praxisintegrierte Ausbildung*  
**kostenpflichtig**

Fachschule für Sozialpädagogik  
Christiane-Herzog-Schule  
Längelterstraße 106  
74080 Heilbronn-Böckingen  
Telefon: 07131 928-220  
Web: [www.chs-hn.de](http://www.chs-hn.de)  
- *Klassische Ausbildung*  
- *Praxisintegrierte Ausbildung*

Katholische Fachschule für Sozialpädagogik  
Friedrichstraße 25  
74172 Neckarsulm  
Telefon: 07132 99957-0  
Web: [www.schulenuersozialberufe.de](http://www.schulenuersozialberufe.de)

#### kostenpflichtig

- *Klassische Ausbildung*
- *Praxisintegrierte Ausbildung*
- *Teilzeit*

USS|impuls gGmbH  
Sozialakademie  
Etzelstr. 34  
74076 Heilbronn  
Telefon: 07131 1553313  
Web: [www.sozialakademie-uss.de](http://www.sozialakademie-uss.de)  
- *Klassische Ausbildung*

Albert Schweizer Schule  
Alte Daisbacher Straße 7a  
74889 Sinshheim  
Telefon: 06221 1582300  
Web: [www.ass-sinsheim.de](http://www.ass-sinsheim.de)  
- *Klassische Ausbildung*  
- *Praxisintegrierte Ausbildung*

Richard-von-Weizsäcker-Schule  
Fachschule für Sozialpädagogik  
Am Maßholderbach 2  
74613 Öhringen  
Telefon: 07941 92690  
Web: [www.rws-oehringen.de](http://www.rws-oehringen.de)  
- *Klassische Ausbildung*  
- *Praxisintegrierte Ausbildung*  
- *Teilzeit*

## **Erzieher/in- Jugend - und Heimerziehung Gesundheits- und Krankenpflegehelfer/in**

### **Erzieher/in - Jugend- und Heimerziehung**

#### **Voraussetzungen**

- Mittlerer Bildungsabschluss und
  - a) eine erfolgreich abgeschlossene einschlägige Berufsausbildung oder
  - b) eine mind. einjährige angeleitete geeignete praktische Tätigkeit in Einrichtungen und Diensten des Sozial- und Gesundheitswesens (z.B. FSJ, BFD) oder
  - c) 1-jähriges Berufskolleg für Sozialpädagogik bzw. Duales Berufskolleg der Fachrichtung Soziales
  - gesundheitliche Eignung
- Weitere Zugangsvoraussetzungen bitte beim Bildungsträger erfragen

#### **Dauer**

- 3 Jahre
- Zwei Formen sind möglich:
- Mit Berufspraktikum: umfasst zwei Ausbildungsjahre an der Fachschule und ein einjähriges Berufspraktikum
  - Wechsel Theorie - Praxis: bei dieser Ausbildungsform ist das Berufspraktikum integriert.

#### **Abschluss**

- Staatlich anerkannte/r Erzieher/in Fachrichtung Jugend- und Heimerziehung

#### **Adressen**

CJD Arnold-Dannenmann-Akademie  
Ottilienberg  
75031 Eppingen  
Telefon: 07262 9166-0  
Web: [www.cjd-akademie.de](http://www.cjd-akademie.de)

#### **weitere Voraussetzungen:**

1 Jahr Vorpraktikum in einer pädagogischen Einrichtung oder bei CJD Arnold-Dannenmann-Akademie mit Beginn der Ausbildung Mobilität und christliche Konfession notwendig

### **Gesundheits- und Krankenpflegehelfer/in**

#### **Voraussetzungen**

- Hauptschulabschluss oder gleichwertiger Bildungsstand und
- den durch ärztliches Attest zu erbringenden Nachweis der gesundheitlichen Eignung für eine Tätigkeit in der Gesundheits- und Krankenpflegehilfe

#### **Dauer**

1-2 Jahre

#### **Abschluss**

Staatlich geprüfte/r Gesundheits- und Krankenpflegehelfer/in

## **Generalistische/r Pflegehelfer/in**

#### **Adressen:**

SLK-Kliniken Heilbronn GmbH  
Gesundheitsakademie  
Am Gesundbrunnen 20 - 26  
74074 Heilbronn  
Telefon: 07131 49-48400 oder 48401  
Web: [www.slk-kliniken.de](http://www.slk-kliniken.de)

#### **weitere Voraussetzungen:**

1-wöchiges Praktikum im Krankenhaus oder Altenheim erforderlich und ausreichende Deutschkenntnisse / B2  
**Beginn:** 01.08.

Akademie für Gesundheitsberufe Heidelberg  
Gesundheits- und Krankenpflegehilfeschule  
Wieblinger Weg 19  
69123 Heidelberg  
Telefon: 06221 56-5946  
Web: [www.afg-heidelberg.de](http://www.afg-heidelberg.de)  
**Beginn:** 01.03.

### **Generalistische/r Pflegehelfer/in**

#### **Voraussetzungen**

- Hauptschulabschluss
- gesundheitliche Eignung
- Ausbildungsvertrag (Träger der praktischen Ausbildung)

#### **Dauer**

1 Jahr Vollzeitschule

#### **Abschluss**

Staatlich anerkannte Pflegehilfskraft

#### **Adressen**

Hohenloher Krankenhaus  
Kastellstraße 5  
74613 Öhringen  
Telefon: 07941 692-509  
Web: [www.hohenloher-krankenhaus.net/hlkh/](http://www.hohenloher-krankenhaus.net/hlkh/)

## Foto- und Medientechnische/r Assistent/in

### Grafik-Designer/in

#### Foto- und Medientechnische/r Assistent/in

##### Voraussetzungen

- Mittlerer Bildungsabschluss
- Bestehen der Aufnahmeprüfung

##### Dauer

2 Jahre

##### Abschluss

Staatlich geprüfte/r Foto- und Medientechnische/r Assistent/in

##### Adressen

Kolping Bildung Heilbronn-Franken gGmbH  
Schule für Gestaltung  
Bahnhofstr. 11  
74072 Heilbronn  
Telefon: 07131 899 970  
Web: [www.kolping-bildung-hn.de/sfg/](http://www.kolping-bildung-hn.de/sfg/)

#### Grafik-Designer/in

##### Voraussetzungen

- Mittlerer Bildungsabschluss
- Bestehen der Aufnahmeprüfung

##### Dauer

3 Jahre

##### Abschluss

Staatlich geprüfte/r Grafik-Designer/in

##### Hinweis

**Durch Zusatzunterricht und Zusatzprüfung kann die Fachhochschulreife erworben werden**

##### Adressen

Akademie für Kommunikation  
Frankfurter Str. 81-85  
74072 Heilbronn  
Telefon: 07131 5 94 93 0  
Web: [www.akademie-bw.de](http://www.akademie-bw.de)

**kostenpflichtig**

Kolping Bildungszentrum  
Schule für Gestaltung  
Bahnhofstraße 11  
74072 Heilbronn  
Telefon: 07131 899970  
Web: [www.sfg-hn.de](http://www.sfg-hn.de)  
**kostenpflichtig**

## Heilerziehungsassistent/in

### Heilerziehungspfleger/in

#### Heilerziehungsassistent/in

##### Voraussetzungen

- Hauptschulabschluss oder Nachweis eines gleichwertigen Bildungsstandes
- Zusage für einen geeigneten Ausbildungsplatz (z.B. in der Behindertenhilfe, Sozialpsychiatrie oder Pflegeeinrichtungen)
- Ärztliches Attest zur gesundheitlichen Eignung für die Tätigkeit als Heilerziehungsassistent/in

##### Dauer

2 Jahre (im Wechsel Theorie-Praxis)

##### Abschluss

Staatlich anerkannte/r Heilerziehungsassistent/in

##### Adressen

Evangelische Fachschule für Heilerziehungspflege  
Sudetenweg 92  
74523 Schwäbisch Hall  
Telefon: 0791 500281  
Web: [www.hepschule-sha.de](http://www.hepschule-sha.de)  
*Praktikum u.a. Evangelische Stiftung Lichtenstern*

Johannes-Diakonie  
Mosbach Fachschule für  
Sozialwesen  
Fachrichtung Heilerziehungspflege Berufskolleg  
Schwimmbadweg 2  
74924 Neckarbischofsheim  
Telefon: 07263 60557-3  
Web: [www.johannes-diakonie.de](http://www.johannes-diakonie.de)  
**kostenpflichtig**

#### Heilerziehungspfleger/in

##### Voraussetzungen

- Mittlerer Bildungsabschluss und entweder  
a) abgeschlossene einschlägige Berufsausbildung oder  
b) eine mind. einjährige angeleitete geeignete praktische Tätigkeit in Einrichtungen und Diensten des Sozial- und Gesundheitswesens
- Zusage für einen fachpraktischen Ausbildungsplatz
- gesundheitliche Eignung

##### Dauer

3 Jahre (einschließlich fachpraktischer Ausbildung in einer geeigneten Einrichtung)

##### Abschluss

Staatlich anerkannte/r Heilerziehungspfleger/in

### **Adressen**

Evangelische Fachschulen für Heilerziehungspflege  
Sudetenweg 92  
74523 Schwäbisch Hall  
Telefon: 0791 500281  
Web: [www.hepschule-sha.de](http://www.hepschule-sha.de)  
*Praktikum u.a. Evangelische Stiftung Lichtenstern*

Johannes-Diakonie Mosbach  
Fachschule für Sozialwesen  
Fachrichtung Heilerziehungspflege Berufskolleg  
Schwimmbadweg 2  
74924 Neckarbischofsheim  
Telefon: 07263 60557-3  
Web: [www.johannes-diakonie.de](http://www.johannes-diakonie.de)

### **Kostenpflichtig**

## Kosmetiker/in

## Logopäde/in

### Kosmetiker/in

#### Voraussetzungen

- Geschicklichkeit und Augen-Hand-Koordination
- Kreativität und Sinn für Ästhetik
- Beobachtungsgenauigkeit
- Kunden- und Serviceorientierung
- Hauptschulabschluss

#### Dauer

2 Jahre

#### Abschluss

Staatlich anerkannte/ Kosmetiker/in

#### Adressen

Berufsfachschule für Kosmetik  
Staatlich anerkannte Ergänzungsschule  
76133 Karlsruhe  
Telefon: 0721 / 28143  
Web: [www.kosmetikakademie-karlsruhe.de](http://www.kosmetikakademie-karlsruhe.de)

#### kostenpflichtig

Berufsfachschule für Kosmetik  
Film- & Bühnencosmetologie  
68165 Mannheim  
Telefon: 0621 / 1566511  
Web: [www.mannheimer-kosmetikschule.de](http://www.mannheimer-kosmetikschule.de)

#### kostenpflichtig

Staatlich anerkannte Berufsfachschule für Kosmetik  
-Edith Lehmann  
70178 Stuttgart  
Telefon: 0711 / 617793  
Web: [www.kosmetikschule-lehmann.de](http://www.kosmetikschule-lehmann.de)

#### kostenpflichtig

### Logopäde/in

#### Voraussetzungen

- Mittlerer Bildungsabschluss oder Nachweis eines gleichwertigen Bildungsstandes
  - gesundheitliche Eignung
- Weitere Zugangsvoraussetzungen bitte beim Bildungsträger erfragen.

#### Dauer

3 Jahre

#### Abschluss

Staatlich geprüfte/r Logopäde/in

#### Adressen

Bernd-Blindow-Schulen Heilbronn  
Allee 6  
74072 Heilbronn  
Telefon: 07131 649849-0  
Web: [www.blindow.de](http://www.blindow.de)

#### kostenpflichtig

**Beginn:** 01.09.

IB Medizinische Akademie  
Staatlich anerkannte Schule für Logopädie  
Janderstr. 6  
68199 Mannheim  
Telefon: 0621 8334212  
Web: [www.med-akademie.de](http://www.med-akademie.de)

#### kostenpflichtig

**Beginn:** 01.10.

Schule für Logopädie des Universitätsklinikums Heidelberg  
Akademie für Gesundheitsberufe Heidelberg gGmbH  
Im Neuenheimer Feld 400  
69120 Heidelberg  
Telefon: 06221 56-7236  
Web: [www.afg-heidelberg.de](http://www.afg-heidelberg.de)

#### kostenpflichtig

**Beginn:** 01.10.

SRH Fachschulen  
Fachschule für Physiotherapie und Logopädie  
Benzstr. 5  
76185 Karlsruhe  
Telefon: 0721 35453-10  
Web: [www.die-fachschulen.de](http://www.die-fachschulen.de)

#### kostenpflichtig

**Beginn:** 01.10.

SRH Fachschulen  
Fachschule für Physiotherapie und Logopädie  
Ostendstr. 77/3  
70188 Stuttgart  
Telefon: 0711 22879 6  
Web: [www.die-fachschulen.de](http://www.die-fachschulen.de)

#### kostenpflichtig

**Beginn:** 01.10.

## Masseur/in und medizinische/r Bademeister/in

### Masseur/in und medizinische/r Bademeister/in

#### Voraussetzungen

- Hauptschulabschluss oder Nachweis eines gleichwertigen Bildungsstandes
- gesundheitliche Eignung

#### Dauer

2,5 Jahre (davon 6 Monate Praktikum an einem Krankenhaus oder einer anderen geeigneten medizinischen Einrichtung)

#### Abschluss

Staatlich geprüfte/r Masseur/in und medizinische/r Bademeister/in

#### Adresse

Kolping Gesundheitsschulen gGmbH  
Bahnhofstr. 4  
71522 Backnang  
Telefon: 07191 49347-0  
Web: kolping-physiotherapie.de

**Beginn:** 01.09.

Kolping Gesundheitsschulen gGmbH  
Königstr. 49  
70173 Stuttgart  
Telefon: 0711 4690947-10  
Web: kolping-physiotherapie.de  
**Beginn:** 01.09.

SRH Fachschulen für Physiotherapie und Massage  
Heilbronner Str. 125  
70191 Stuttgart  
Telefon: 0711 340387-21  
Web: [www.srh-fachschulen.de/standorte/stuttgart-ost/physiotherapie](http://www.srh-fachschulen.de/standorte/stuttgart-ost/physiotherapie)  
**Beginn:** 01.10.

## Medizinische Technologin/Medizinischer Technologie für Laboratoriumsanalytik

### Medizinische Technologin/Medizinischer Technologie für Laboratoriumsanalytik

#### Voraussetzungen

- Mittlerer Bildungsabschluss oder Nachweis eines gleichwertigen Bildungsstandes
- Interesse an naturwissenschaftlichen Fächern wie Chemie, Biologie

#### Dauer

3 Jahre

#### Abschluss

Staatlich geprüfte/r Medizinische Technologin/Medizinischer Technologie für Laboratoriumsanalytik

#### Adressen

SLK-Kliniken Heilbronn GmbH  
Am Gesundbrunnen 20-26  
74078 Heilbronn  
Telefon: 07131 49-0  
Web: [www.slk-kliniken.de](http://www.slk-kliniken.de)  
**Beginn:** 01.10.

Akademie für Gesundheitsberufe Heidelberg  
MTLA-Schule am Universitätsklinikum Heidelberg  
Wieblinger Weg 19  
69123 Heidelberg  
Telefon: 06221 56-22695  
Web: [www.afg-heidelberg.de](http://www.afg-heidelberg.de)  
**Beginn:** 01.10.

Klinikum Stuttgart - Bildungszentrum  
Staatlich anerkannte Schule für Technische Assistenten in der Medizin  
Keplerstr. 32  
70174 Stuttgart  
Telefon: 0711 278-32086  
Web: [www.bildungszentrum-stuttgart.de](http://www.bildungszentrum-stuttgart.de)  
**Beginn:** 01.10.

MTL-Schule am Städtischen Klinikum Karlsruhe gGmbH  
Moltkestraße 90  
76133 Karlsruhe  
Telefon: 0721 974-7553  
Web: [www.klinikum-karlsruhe.com](http://www.klinikum-karlsruhe.com)  
**Beginn:** 01.04. und 01.10.

## Medizinische/r Technologie/Technologin für Radiologie

### Medizinische/r Technologie/Technologin für Radiologie

#### Voraussetzungen

- Mittlerer Bildungsabschluss oder Nachweis eines gleichwertigen Bildungsstandes
- gesundheitliche Eignung
- Interesse an Naturwissenschaften und Technik

#### Dauer

3 Jahre

#### Abschluss

Staatlich geprüfte/r Medizinischer Technologe für Radiologie/Medizinische Technologin für Radiologie

#### Adressen

SLK Klinikum Heilbronn GmbH  
Gesundheitsakademie  
Am Gesundbrunnen 20 - 26  
74074 Heilbronn  
Telefon: 07131 49-48400 oder 48401  
Web: [www.slk-kliniken.de](http://www.slk-kliniken.de)

**Beginn:** 01.10.

Akademie für Gesundheitsberufe Heidelberg  
MTRA - Schule am Universitätsklinikum Heidelberg  
Im Neuenheimer Feld 400  
69120 Heidelberg  
Telefon: 06221 567676  
Web: [www.afg-heidelberg.de](http://www.afg-heidelberg.de)  
**Beginn:** 01.04. und 01.10.

Klinikum Stuttgart - Bildungszentrum  
Staatlich anerkannte Schule für Technische Assistenten in der Medizin  
Keplerstr. 32  
70174 Stuttgart  
Telefon: 0711 278-32086  
Web: [www.bildungszentrum-stuttgart.de](http://www.bildungszentrum-stuttgart.de)  
**Beginn:** 01.10.

Städtisches Klinikum Karlsruhe gGmbH  
Akademie für Gesundheitsberufe  
Schule für Medizinisch-Technische Radiologieassistenten  
Moltkestr. 90  
76133 Karlsruhe  
Telefon: 0721 9747520  
Web: [www.klinikum-karlsruhe.com](http://www.klinikum-karlsruhe.com)  
**Beginn:** 01.04. und 01.10.

## Modedesigner/in

### Modedesigner/in

#### Voraussetzungen

- Mittlerer Bildungsabschluss
  - Bestehen der Aufnahmeprüfung
  - durch Zusatzunterricht Erwerb der Fachhochschulreife möglich
- Weitere Zugangsvoraussetzungen bitte beim jeweiligen Bildungsträger erfragen.

#### Dauer

3 Jahre

#### Abschluss

Staatlich geprüfte/r Designer/in (Mode)  
Hinweis

**Durch Zusatzunterricht und Zusatzprüfung kann die Fachhochschulreife erworben werden**

#### Adressen

Akademie für Kommunikation  
Berufskolleg für Mode und Design  
Frankfurterstraße 81-85  
74072 Heilbronn  
Telefon: 07131 59493-0  
Web: [www.akademie-bw.de](http://www.akademie-bw.de)

**Beginn:** 01.09.

#### kostenpflichtig

Balthasar-Neumann-Schule II  
Berufskolleg für Mode und Design  
Franz-Sigel-Str. 59a  
76646 Bruchsal  
Telefon: 0721 936 60 700  
Web: [www.balthasar-neumann-schule.de](http://www.balthasar-neumann-schule.de)

Modeschule Brigitte Kehr  
Paulinenstraße 10A  
70178 Stuttgart  
Telefon: 0711 2369648  
Web: [www.modeschulen-kehrer.de](http://www.modeschulen-kehrer.de)  
**kostenpflichtig**

Modedesignschule Manuel Fritz  
Steubenstr. 46  
68163 Mannheim  
Telefon: 0621 300 127-10  
Fax: 0621 300 127-11  
Web: [www.modedesignschule.de](http://www.modedesignschule.de)  
**Abschluss:** Mode-Designer/-in (staatlich geprüft)  
**Beginn:** jeweils 01.09.  
**kostenpflichtig**



## Notfallsanitäter/in

### Notfallsanitäter/in

#### Voraussetzungen

- Mittlerer Bildungsabschluss oder
  - Hauptschulabschluss und erfolgreich abgeschlossene mindestens zweijährige Berufsausbildung
  - gesundheitliche Eignung
- Weitere Zugangsvoraussetzungen bitte beim Bildungsträger erfragen

#### Dauer

3 Jahre (in Teilzeit maximal 5 Jahre)

#### Abschluss

Notfallsanitäter/in

#### Adressen

DRK Rettungsstelle Heilbronn gGmbH  
Herr Markus Stahl (Rettungsdienstleiter)  
Am Gesundbrunnen 40  
74074 Heilbronn  
Telefon: 07131 394200

#### Schulischer Teil:

Landesschule des Deutschen Roten Kreuzes verschiedene Standorte

**Beginn:** 01.10.

ASB Region Heilbronn-Franken  
Herr Eckert  
E-Mail: w.eckert@asb-heilbronn.de

#### Schulischer Teil:

Franz Anton Mai Schule  
Arbeiter-Samariter-Bund  
LV Baden-Württemberg Landesschule  
Edisonstr. 8  
68309 Mannheim

**Beginn:** 01.10.

## Operationstechnische/r Assistent/in

### Operationstechnische/r Assistent/in

#### Voraussetzungen

- Mittlerer Bildungsabschluss oder Nachweis eines gleichwertigen Bildungsabschlusses
  - gesundheitliche Eignung
- Weitere Zugangsvoraussetzungen bitte beim Bildungsträger erfragen

#### Dauer

3 Jahre

#### Abschluss

Operationstechnische/r Assistent/in (OTA)

#### Adressen

SLK-Kliniken Heilbronn GmbH  
Gesundheitsakademie  
Am Gesundbrunnen 20 - 26  
74074 Heilbronn  
Telefon: 07131 49-48400 oder 48401  
Web: www.slk-kliniken.de  
**Beginn:** 01.10. | 01.04.

Krankenpflegeschule des Evangelischen Diakoniewerks e.V.  
Bildungszentrum - Pflegeschulen  
Gelbinger Gasse 25  
74523 Schwäbisch Hall  
Telefon: 0791 7534172  
Web: www.dasdiak.de  
**Beginn:** 01.03.

Evangelische Diakonissenanstalt  
Diakonissenstr. 28  
76199 Karlsruhe  
Telefon: 0721 8890  
Web: www.vidia-kliniken.de

Städtisches Klinikum Karlsruhe  
Moltkestr. 90  
76133 Karlsruhe  
Telefon: 0721 - 9740  
Web: www.klinikum-karlsruhe.de

## Pflegefachmann/-frau

### Pflegefachmann/-frau

#### Voraussetzungen

- Mittlerer Bildungsabschluss oder
  - Hauptschulabschluss und entweder
    - a) eine erfolgreich abgeschlossene mind. zweijährige Berufsausbildung oder
    - b) die Ausbildung zum/r Altenpflege- bzw. Gesundheits- und Krankenpflegehelfer/in
- Hinweis:  
Ab dem 3. Jahr Vertiefung im Bereich Altenpflege oder Gesundheits- und Kinderkrankenpflege möglich

#### Dauer

3 Jahre

#### Abschluss

- Pflegefachmann/-frau
- Altenpfleger/in oder Gesundheits- und Kinderkrankenpfleger/in (wenn man sich für eine der Vertiefungen im 3. Ausbildungsjahr entscheidet)

**Ein Ausbildungsvertrag mit einer ambulanten oder stationären Pflegeeinrichtung ist erforderlich. Entsprechende Adressen erhältst Du bei Deiner Berufsberatung!**

#### Adressen:

SLK Kliniken Heilbronn GmbH  
Gesundheitsakademie  
Am Gesundbrunnen 20 - 26  
74074 Heilbronn  
Telefon: 07131 49-48400 oder 48401  
Web: [www.slk-kliniken.de](http://www.slk-kliniken.de)  
**Beginn:** 01.04. und 01.10.

Kolping Bildungszentrum  
Pflegeschule und Gesundheitsakademie  
Bahnhofstr. 8  
74072 Heilbronn  
Telefon: 07131 88864-22  
Web: [www.ps-kolping-bildung-hn.de](http://www.ps-kolping-bildung-hn.de)  
**Beginn:** 01.10.

Peter-Bruckmann-Schule  
Alfred-Finkbeiner-Straße 2  
74072 Heilbronn  
Telefon: 07131 39043-301  
Web: [www.pbs-hn.de](http://www.pbs-hn.de)

## Pharmazeutisch-technische/r Assistent/in

Gesundheits- und Krankenpflegeschule des Klinikums am Weissenhof  
Klinikum am Weissenhof  
74189 Weinsberg  
Telefon: 07134 75-6010  
Web: [www.klinikum-weissenhof.de](http://www.klinikum-weissenhof.de)  
**Beginn:** 01.09.

USS Pflegeakademie  
Berufsfachschule für Pflege  
Etzelstr. 34  
74076 Heilbronn  
Telefon: 07131 15533-13  
Web: [www.uss-schulen.de](http://www.uss-schulen.de)

Gesundheits- und Krankenpflegeschule  
Klinikum Löwenstein gGmbH  
Geißhölzle 62  
74245 Löwenstein  
Telefon: 07130 15 4316  
Web: [www.klinikum-loewenstein.de](http://www.klinikum-loewenstein.de)  
**Beginn:** 01.09.

### Pharmazeutisch-technische/r Assistent/in

#### Voraussetzung

- Mittlerer Bildungsabschluss
- Weitere Zugangsvoraussetzungen bitte beim Bildungsträger erfragen.

#### Dauer

2,5 Jahre (davon 2 Jahre schulische Ausbildung und 6 Monate praktische Ausbildung in einer Apotheke)

#### Abschluss

Staatlich geprüfte/r Pharmazeutisch-technische/r Assistent/in

#### Hinweis

**Durch Zusatzunterricht und Zusatzprüfung kann die Fachhochschulreife erworben werden.**

#### Adressen

Bernd-Blindow-Schulen Heilbronn  
Allee 6  
74072 Heilbronn  
Telefon: 07131 649849-0  
**Beginn:** 01.09.

**Weitere Adressen findest Du auf der nächsten Seite →**

## Physiotherapeut/in

Carl-Engler-Schule  
Steinhäuserstr. 23  
76135 Karlsruhe  
Telefon: 0721 133-4837  
Web: [www.carl-engler-schule.de](http://www.carl-engler-schule.de)

Heinrich-Lanz-Schule  
Hermann-Heimerich-Ufer 10  
68167 Mannheim  
Telefon: 0621 293 14 200  
Web: [www.lanz.schule](http://www.lanz.schule)

Institut Dr. Flad  
Staatlich anerkanntes Berufskolleg  
Breitscheidstr. 127  
70176 Stuttgart  
Telefon: 0711 63746-0  
Web: [www.chf.de](http://www.chf.de)  
**kostenpflichtig**

Kerschensteinerschule Berufskolleg PTA  
Steiermärker Straße 72  
70469 Stuttgart  
Telefon: 0711 216-33400  
Web: [www.kerschensteinerschule.de](http://www.kerschensteinerschule.de)

### Physiotherapeut/in

#### Voraussetzungen

- Mittlerer Bildungsabschluss oder Nachweis eines gleichwertigen Bildungsstandes
  - gesundheitliche Eignung
- Weitere Zugangsvoraussetzungen bitte beim Bildungsträger erfragen.

#### Dauer

3 Jahre

#### Abschluss

Staatlich anerkannte/r Physiotherapeut/in

**Adressen findest Du auf der nächsten Seite →**

### **Adressen**

Bernd-Blindow-  
Schule Heilbronn  
Allee 6  
74072 Heilbronn  
Telefon: 07131 649849-0  
Web: [www.blindow.de](http://www.blindow.de)

**Beginn:** 01.02 und 01.09

**kostenpflichtig**

Glucker Schule  
Jägerstraße 90  
70806 Kornwestheim  
Telefon: 07154 8005080  
Web: [www.gluckerschule.de](http://www.gluckerschule.de)

**kostenpflichtig**

Kolping-Bildungszentrum  
Berufsfachschule für  
Physiotherapie  
Bahnhofstraße 8  
74072 Heilbronn  
Telefon: 07131 88864-0  
Web: [ww.phyio.kbz-hn.de](http://ww.phyio.kbz-hn.de)  
**Beginn:** September oder März  
**kostenpflichtig**

Akademie für Gesundheitsberufe Heidelberg  
Schule für Physiotherapie am Universitätsklinikum  
Heidelberg (ab 01.11.25 ausschließlich duales Studium)  
Schlierbacher  
Landstr. 200a  
69118 Heidelberg  
Telefon: 06221 56-29102  
Web: [www.afg-heidelberg.de](http://www.afg-heidelberg.de)

Berufskolleg Waldenburg  
gemeinnütziger eV. Eichenstraße 11-  
13  
74638 Waldenburg  
Telefon: 07942 - 9121 0  
Web: [www.bk-waldenbug.de](http://www.bk-waldenbug.de)  
**Beginn:** 01.04 und 01.10  
**kostenpflichtig**

SRH Fachschulen  
Fachschule für Physiotherapie und  
Logopädie Ostendstr. 77/3  
70188 Stuttgart  
Telefon: 0711 22879 6  
[www.die-fachschulen.de](http://www.die-fachschulen.de)  
**Beginn:** 01.10  
**kostenpflichtig**

## Schauspieler/in

## Sozialpädagogische/r Assistent/in

### Schauspieler/in

#### Voraussetzungen

- Mittlerer Bildungsabschluss
  - gesundheitliche Eignung
  - Bestehen der Aufnahmeprüfung
  - teilweise sind Mindest- oder Höchstaltersgrenzen zu beachten
- Weitere Zugangsvoraussetzungen bitte beim Bildungsträger erfragen

#### Dauer

3-4 Jahre (je nach Bildungsanbieter unterschiedlich)

#### Abschluss

Staatlich anerkannte/r Schauspieler/in

#### Adressen

Akademie für Darstellende Kunst Baden-Württemberg GmbH  
Akademiefhof 1  
71638 Ludwigsburg  
Telefon: 07141 3099641  
Web: [www.adk-bw.de](http://www.adk-bw.de)

#### kostenpflichtig

Theaterakademie Mannheim e.V.  
Holzbauerstraße 6- 8  
68167 Mannheim  
Telefon: 0621 1247127  
Web: [www.theaterakademie-mannheim.de](http://www.theaterakademie-mannheim.de)

#### kostenpflichtig

Theater Akademie Stuttgart  
Fuchseckstr. 7  
70188 Stuttgart  
Telefon: 0711 267374  
Web: [www.theater-akademie-stuttgart.de/1](http://www.theater-akademie-stuttgart.de/1)

#### Kostenpflichtig

Staatliche Hochschule für Musik und darstellende Künste  
Urbanstr. 25  
70182 Stuttgart  
Telefon: 0711 212-4620  
Web: [www.hmdk-stuttgart.de](http://www.hmdk-stuttgart.de)

#### Kostenpflichtig

### Sozialpädagogische/ Assistent/in

#### Voraussetzungen

- Hauptschulabschluss (Notendurchschnitt alle Fächer mindestens 3,0; im Fach Deutsch mindestens Note 3)
- Nachweis eines Praktikumsplatzes

#### Dauer

3 Jahre (davon 2 Jahre Berufsfachschule für Sozialpädagogische Assistenz und 1 Jahr Berufspraktikum)

#### Abschluss

Sozialpädagogische/r Assistent/in

#### Hinweis:

**Wird bei der schulischen Abschlussprüfung am Ende des zweiten Ausbildungsjahres eine Durchschnittsnote von 3,0 oder besser erreicht und im Fremdsprachenunterricht auf fünfjährigem Niveau (A2) mindestens Note „ausreichend“ nachgewiesen, so kann der mittlere Bildungsabschluss zuerkannt werden.**

#### Adressen

IB Bildungszentrum Heilbronn  
Berufsfachschule Kinderpflege  
Knorrstraße 4 – 8  
74074 Heilbronn  
Telefon: 07131 7809 0  
Web: [www.ib-heilbronn.de](http://www.ib-heilbronn.de)

#### kostenpflichtig

Albert-Schweizer-Schule  
Alte Daisbacher Str. 7a  
74889 Sinsheim  
Telefon: 06221 1582300  
Web: [www.ass-sinsheim.de](http://www.ass-sinsheim.de)

Berufliche Schulen Bretten  
Wilhelmstr. 22  
75015 Bretten  
Telefon: 0721 936 61600  
Web: [www.bsb-bretten.de](http://www.bsb-bretten.de)

Carlo Schmid Schule Karlsruhe  
Ohiostr. 5  
76149 Karlsruhe  
Telefon: 0721 921354-10  
Web: [www.carlo-schmid-schule.de](http://www.carlo-schmid-schule.de)

Helene-Weber-Schulen-Buchen  
St.-Rochus-Str. 12  
74722 Buchen  
Telefon: 06281 5648 20  
Web: [www.hws-buchen.de](http://www.hws-buchen.de)

Weitere Adressen findest Du auf der nächsten Seite →

## Sport- und Gymnastiklehrer/in

Richard-von-Weizsäcker Schule  
Fachschule für Sozialpädagogik  
Am Maßholderbach 2  
74613 Öhringen  
Telefon: 07941 9269 0  
Web: [www.rws-oehringen.de](http://www.rws-oehringen.de)

St. Martin Schulen für Sozialberufe  
Fachschulen für Sozialpädagogik und  
Berufsfachschule für Sozialpädagogische Assistenz  
Friedrichstraße 25  
74172 Neckarsulm  
Telefon: 07132 99957 0  
Web: [www.schulenfuersozialeberufe.de](http://www.schulenfuersozialeberufe.de)

Erzieherakademie Heilbronn  
Bildungscampus 7  
Telefon: 07131 7453340  
Web: [www.erzieherakademie-heilbronn.phorms.de](http://www.erzieherakademie-heilbronn.phorms.de)

Mathilde-Plank-Schule Ludwigsburg  
Berufsfachschule für Kinderpflege  
Römerhügelweg 53  
71636 Ludwigsburg  
Telefon: 06281 5648 200

## Sport und Gymnastiklehrer/in

### Voraussetzungen

- Mittlerer Bildungsabschluss oder Nachweis eines gleichwertigen Bildungsstandes
  - gesundheitliche Eignung
- Weitere Zugangsvoraussetzungen bitte beim Bildungsträger erfragen

### Dauer

2,5 – 3 Jahre (je nach Bildungsträger unterschiedlich)

### Abschluss

Staatlich geprüfte/r bzw. anerkannte/r Sport- und Gymnastiklehrer/in

### Adressen

Berufskolleg Waldenburg gemeinnütziger e.V.  
Eichenstraße 11 – 13  
74638 Waldenburg  
Telefon: 07942 9121 0  
Web: [www.bk-waldenburg.de](http://www.bk-waldenburg.de)

### kostenpflichtig

**Beginn:** 01.04. oder 01.10.

Glucker Schule  
Jägerstr. 90  
70806 Kornwestheim  
Telefon: 07154 800508 0  
Web: [www.gluckerschule.de](http://www.gluckerschule.de)

### kostenpflichtig

**Beginn:** 01.04. oder 01.10.

Sport- und Gymnastikschule Karlsruhe  
Am Fächerbad 4  
76131 Karlsruhe  
Telefon: 0721 96879586  
Web: [www.sgka.de](http://www.sgka.de)

### kostenpflichtig

**Beginn:** 01.03. oder 01.09.

Kiedaisch-Schulen  
Obere Weinsteige 46  
70597 Stuttgart  
Telefon: 0711 764000  
Web: [www.kiedaisch.de](http://www.kiedaisch.de)

### kostenpflichtig

**Beginn:** 01.04. oder 01.10.

## **Umweltschutztechnische/r Assistent/in**

### **Umweltschutztechnische/r Assistent/in**

#### **Voraussetzungen**

- Mittlerer Bildungsabschluss

Weitere Zugangsvoraussetzungen bitte beim Bildungsträger erfragen

#### **Dauer**

2 Jahre

#### **Abschluss**

Staatlich geprüfte/r Umweltschutztechnische/r Assistent/in

#### **Adressen**

Berufsbildende Schule Naturwissenschaften

Franz-Zank-Straße 3-7

67059 Ludwigshafen

Telefon: 0621 504 4171

Web: [www.n.bbslu.de](http://www.n.bbslu.de)

Schwerpunkte: Biologie, Chemie, Umweltschutz

Institut Dr. Flad

Staatlich anerkanntes Berufskolleg

Breitscheidstr. 127

70176 Stuttgart

Telefon: 0711 63746-0

**kostenpflichtig**



## Zweiter Bildungsweg in Baden-Württemberg

Durch den zweiten Bildungsweg hat man, unter den entsprechenden Voraussetzungen, die Möglichkeit einen höheren Bildungsabschluss bis hin zur bundesweit anerkannten allgemeinen Hochschulreife zu erreichen.

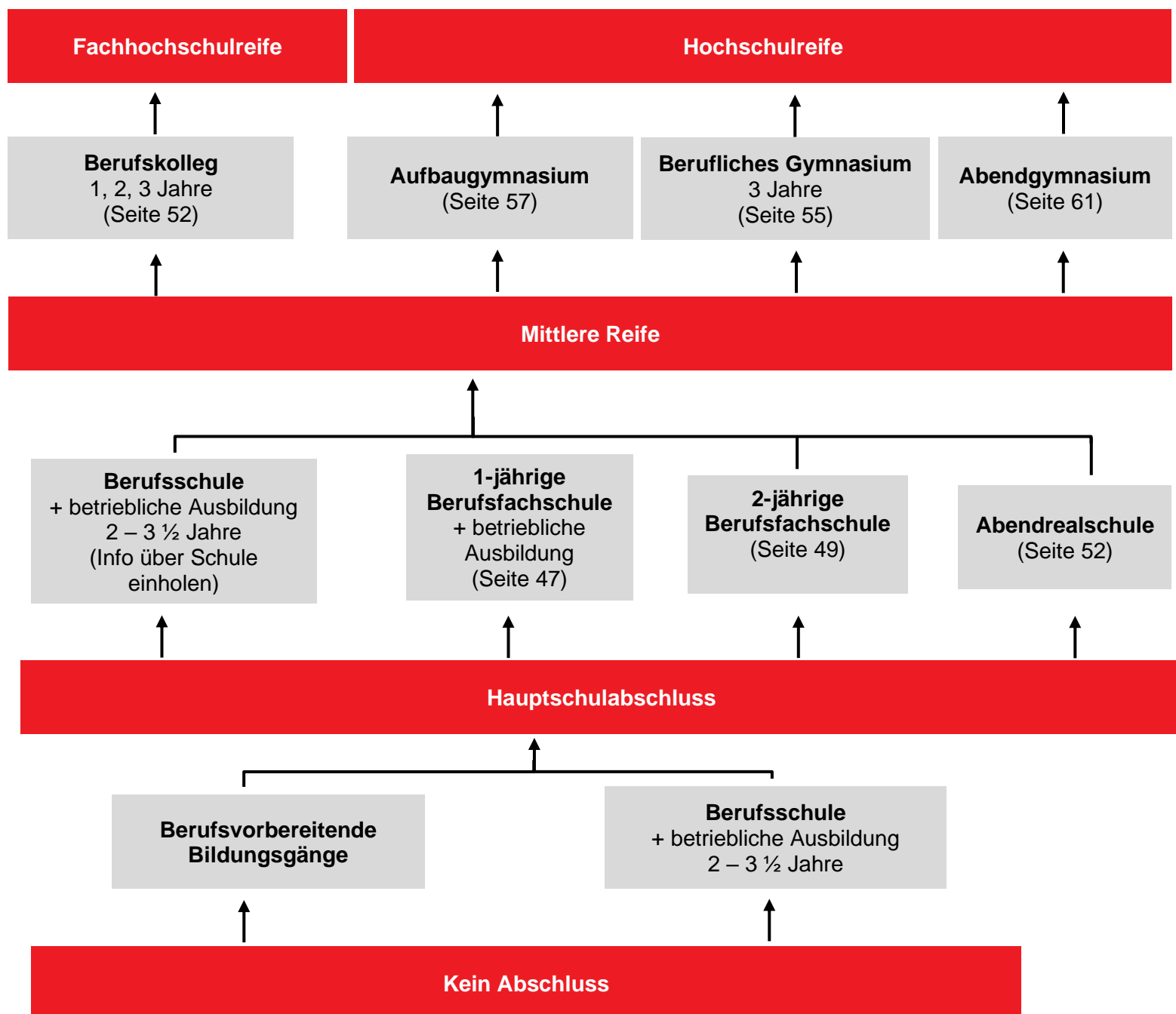

## Einleitung Berufliche Schulen und Zweiter Bildungsweg

### Berufsschule

Bei einer betrieblichen Ausbildung vermittelt die Berufsschule die theoretischen Kenntnisse, die für den Beruf erforderlich sind. Die Inhalte orientieren sich an den Abläufen der betrieblichen Praxis. In der Zeit kannst du einem dem Realschulabschluss gleichwertigen Bildungsstand erwerben oder am Zusatzunterricht zum Erwerb der Fachhochschulreife teilnehmen.

### Duale Ausbildungsvorbereitung (AV dual)

Das AV dual dauert ein Jahr. Neben dem individuellen Lernen sollen Betriebspraktika verstärkt umgesetzt werden. Durch die Betriebspraktika sollst du die betriebliche Realität kennenlernen, eine genauere Vorstellung von Interessen und Möglichkeiten bekommen, um deine Chancen auf einen Ausbildungsplatz zu verbessern. Manche Schulen bieten AV dual auch mit dem Bildungsziel der 2-jährigen BFS an, dem Mittleren Bildungsabschluss.

### 1-jährige Berufsfachschule (BFS)

Die 1-jährige BFS ist eine Vollzeitschule und stellt auch das 1. Ausbildungsjahr einer handwerklichen Ausbildung dar. Du besuchst sie meist, wenn du eine praktische Ausbildung im Handwerk machst. Ziel ist es, dass du eine einheitliche, umfassende und moderne berufliche Grundausbildung erwirbst, die den Anforderungen des jeweiligen Handwerkberufs entspricht.

### 2-jährige Berufsfachschule (2BFS)

**(Private Schulen: Anmeldung über Internetseite der Schule  
Staatliche Schulen: Anmeldung über BewO siehe Seite 43)**

Die 2-jährige BFS ist eine Vollzeitschule. Hier kannst du die Fachschulreife (Mittlerer Bildungsabschluss) erwerben. Durch den Unterricht in den berufsspezifischen Fächern / Werkstätten erhältst du eine berufliche Grundausbildung.

### 2-jährige Berufsfachschule für Altenpflegehilfe (für Migranten/innen)

Dieser Bildungsgang wendet sich an Migranten/innen, die zu Beginn der Ausbildung über unzureichende Deutschkenntnisse verfügen. Neben beruflichen Ausbildungsinhalten werden den insbesondere Kenntnisse der deutschen Sprache (bis B2) vermittelt.

### Berufskolleg (BK) I und II

**(Private Schulen: Anmeldung über Internetseite der Schule  
Staatliche Schulen: Anmeldung über BewO siehe Seite 43)**

Das BK ist eine 1-jährige Vollzeitschule. Du kannst sie mit Mittlerem Bildungsabschluss besuchen, um später eine Ausbildung im entsprechenden Berufsfeld zu beginnen oder bei guten Noten ins BK II übergehen.

Das BK II bereitet primär auf den Erwerb der Fachhochschulreife vor. Du kannst zudem den Berufsabschluss einer/s Assistentin/ten ablegen.

### Berufliches Gymnasium

**(Private Schulen: Anmeldung über Internetseite der Schule  
Staatliche Schulen: Anmeldung über BewO siehe Seite 43)**

Die beruflichen Gymnasien sind 3-jährige (bzw. 6-jährige) Vollzeitschulen, an denen du die allgemeine Hochschulreife (Abitur) erwerben kannst. Diese Gymnasien gibt es in verschiedenen beruflichen Fachrichtungen.

### Schulen des Zweiten Bildungsweges

(werden nicht in allen Regionen angeboten)

- Vorbereitungskurse Hauptschulabschluss (Schulfremdenprüfung)
- Abendrealschule/-gymnasium
- Berufsaufbauschule
- 1-jähriges BK zum Erwerb der Fachhochschulreife
- Berufsoberschule (Technisch; Wirtschaft; Sozial)
- Kolleg zum Erwerb der allgemeinen Hochschulreife

### Sonderberufsfachschule (SBFS)

Bei der Sonderberufsfachschule handelt es sich um eine staatlich anerkannte Ersatzschule, die hinsichtlich der Unterrichtsinhalte, Stundentafel und Abschlussprüfungen voll dem Vorqualifizierungsjahr Arbeit/Beruf (VAB) entspricht. Die Beschulung findet in kleinen Klassen statt.

## BewO – Bewerbungsverfahren Online

Online Bewerbungsverfahren für einen Schulplatz an einer öffentlichen Vollzeitschule, das Berufliche Gymnasium, das Berufskolleg und die 2-jährige Berufsfachschule.

Die Bewerbung um einen Schulplatz bei den oben genannten Schularten erfolgt landesweit über BewO. Mit einem einzigen Aufnahmeantrag kann man sich über das Internet gleichzeitig an mehreren beruflichen Schulen

in öffentlicher Trägerschaft bewerben. Es werden auch entsprechende Bildungsgänge von Schulen in freier Trägerschaft

(Privatschulen) angeboten.

Nähere Informationen über BewO und den beteiligten Bildungsgängen des Bewerbungsverfahrens Online, sowie die Anmeldeseite

für die entsprechenden Schulen finden Sie auf folgender

Internetseite: **<https://bewo.kultus-bw.de/BewO>**.

Oder einfach den QR Code scannen:



In diesem Heft wird bei den entsprechenden Bildungsgängen, bei denen BewO angewendet wird, ein entsprechender Hinweis auf BewO stehen.

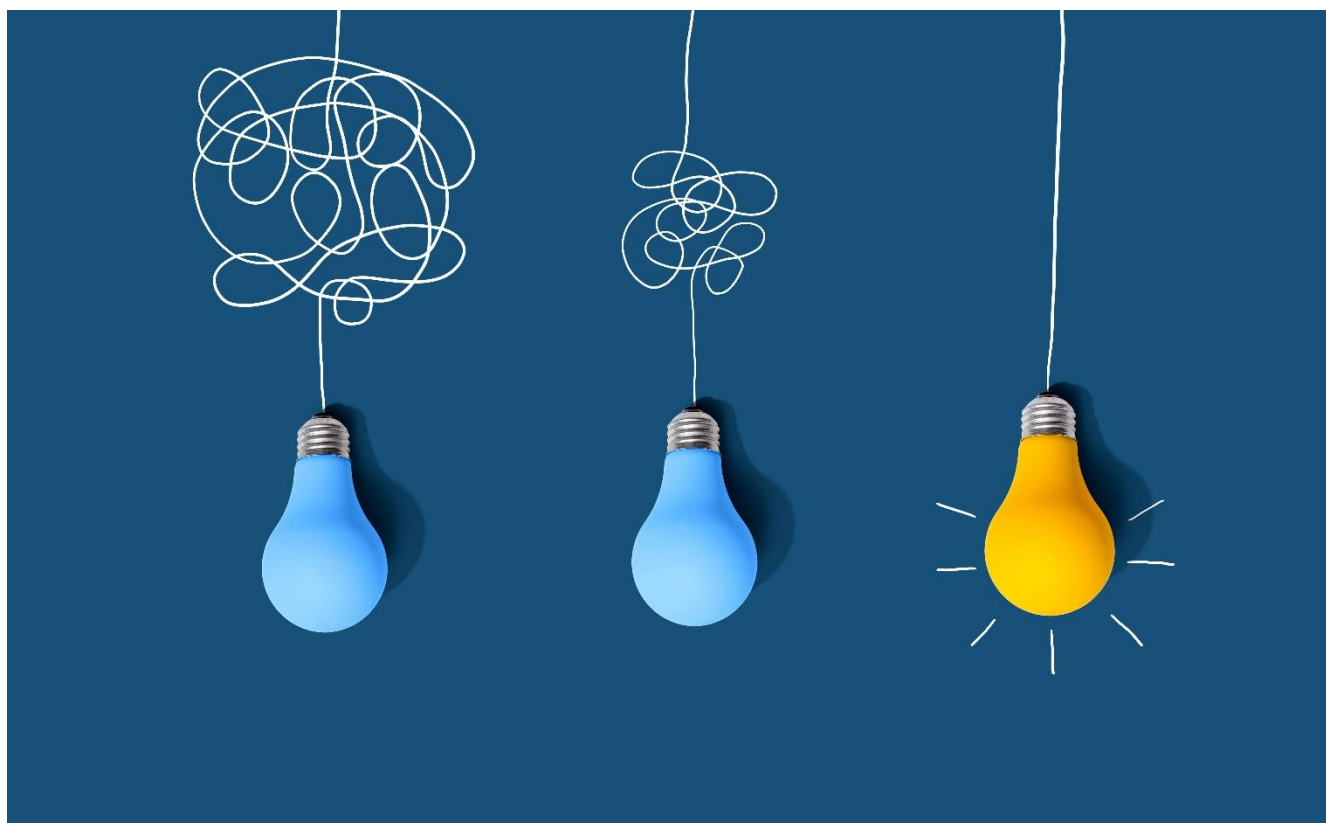

## Sonderberufsfachschule (SVAB)

Bei der Sonderberufsfachschule (SVAB) handelt es sich um eine staatlich anerkannte Ersatzschule, die hinsichtlich der Unterrichtsinhalte, Stundenpläne und Abschlussprüfungen voll dem Vorqualifizierungsjahr Arbeit/Beruf (AV-Dual) entspricht. Die Schülerinnen und Schüler können in diesem einjährigen Vollzeitschuljahr den für sie passenden Ausbildungsberuf finden und werden auf die Anforderungen in einer dualen Berufsausbildung vorbereitet.

Es ist der passende Anschluss für diejenigen, die eine Förderschule (evtl. Hauptschule) abgeschlossen und noch keinen Ausbildungsberuf gefunden haben. Die Inhalte orientieren sich dabei am offiziellen Bildungsplan des Ministeriums für Kultus und Sport für das VAB. Der Unterricht findet hierbei in kleinen Klassen statt. Auch individuelle Einzelbetreuung je nach Förderbedarf, z. B. differenzierte Maßnahmen, um Lerndefizite in Mathematik und Deutsch abzubauen werden angeboten. Es findet Unterricht in den theoretischen und allgemeinbildenden Fächern statt und durch Betriebspraktika können verschiedenen Berufsfelder erkundet werden. In der Sonderberufsfachschule kann der berufliche Hauptschulabschluss erworben werden.

### Voraussetzungen

Der Eintritt ist nach Ende der Schule mit sonderpädagogischem Förderschwerpunkt mit einem Abschluss- oder Abgangszeugnis möglich. Auch für Hauptschüler gibt es die Möglichkeit teilzunehmen. Die Sonderberufsfachschule besuchen Schülerinnen und Schüler, die noch nicht wissen, welchen Beruf sie erlernen wollen, oder für eine Ausbildung oder weiterführende Schule vorbereitet werden müssen.

### Dauer

1 Jahr

### Abschluss

Am Ende des Schuljahres findet die Abschlussprüfung statt. Bei Bestehen einer Zusatzprüfung in Mathe und Deutsch kann ein dem Hauptschulabschluss gleichwertiger Bildungsstand erreicht werden.

### Ziele

- Erfüllung der Berufsschulpflicht
- Vertiefung der allgemeinen Bildung
- Verbesserung des beruflichen Grundwissens
- Aneignung relevanter Schlüsselqualifikationen
- Erhöhung der Chancen auf einen Ausbildungs- oder Arbeitsplatz.

### Adressen

Susanne-Finkbeiner-Schule  
Hans-Rießler-Straße 7  
74076 Heilbronn  
Telefon: 07131 770 270

Web: [www.susanne-finkbeiner-schule.de](http://www.susanne-finkbeiner-schule.de)

**Fachrichtung:** Gastronomie & Hauswirtschaft, Verkauf & Handel, Gesundheit & Pflege, Lagerlogistik, Metalltechnik, Holztechnik

Gustav-Werner-Schule  
Holzstr. 5  
74072 Heilbronn  
Telefon: 07131 203798 10  
Web: [www.djhn.de](http://www.djhn.de)

**Fachrichtung:** Hauswirtschaft, Technik, Holzwerkstatt

## VAB mit Schwerpunkt Erwerb von Deutschkenntnissen (VABO)

Das Vorqualifizierungsjahr Arbeit/Beruf (VAB) bietet eine breit angelegte Berufsorientierung und -vorbereitung und auch die Möglichkeit des Erwerbs eines dem Hauptschulabschluss gleichwertigen Bildungsstandes.

- Ziele des VABO:
- umfassende Unterstützung beim Erwerb von Deutschkenntnissen
- erste berufsbezogene Kompetenzen
- Einblick in die deutsche Kultur und alltagsbezogene Kompetenzen

Im VAB werden durch lebenswelt- oder berufsweltbezogene Projekte und ein Betriebspraktikum ausbildungsvorbereitende Handlungskompetenz erworben. Durch das Kennenlernen von bis zu drei Berufsfeldern (z.B. Metall- / Holztechnik, Wirtschaft und Verwaltung oder Sozialpflege) ist ein Herausfinden der persönlichen, beruflichen Vorlieben und der eigenen Interessen möglich. Im VABO ist das Erlernen der deutschen Sprache Unterrichtsprinzip in allen Fächern. Die Berufsschulpflicht wird im VABO nicht erfüllt.

### Voraussetzungen

Berufsschulpflichtige Schülerinnen und Schüler mit oder ohne Hauptschulabschluss, die keinen beruflichen Abschluss haben. Die Anmeldung erfolgt an einer beruflichen Schule in Wohnortnähe. Für die Anmeldung ist das letzte Zeugnis (beglaubigte Kopie) notwendig. Das VABO besuchen berufsschulpflichtige Schülerinnen und Schüler ohne oder mit geringen Deutschkenntnissen.

### Dauer

1 Jahr

### Abschluss

Durch Bestehen einer praxisbezogenen Abschlussprüfung oder einer Projektprüfung sowie einer schriftlichen Prüfung in Deutsch, Mathematik und ggf. Englisch kann ein dem Hauptschulabschluss gleichwertigen Bildungsstand erworben werden. Alternativ kann das VAB auch ohne ein dem Hauptschulabschluss gleichwertigen Bildungsstand abgeschlossen

werden. Allen Zeugnissen sind Lernfeldprojekt-Zertifikate mit den erworbenen Kompetenzen beigelegt. Am Ende des VABO steht eine Sprachstandserhebung zum Nachweis der erworbenen Deutschkenntnisse. Im Anschluss an das VABO kann das reguläre VAB besucht werden.

### Adressen

Andreas-Schneider-Schule  
Längelterstraße 106  
74080 Heilbronn  
Telefon: 07131 928-110  
Web: [www.ass-hn.com](http://www.ass-hn.com)

**Fachrichtung:** Kaufmännisch  
**VABO**

Christiane-Herzog-Schule  
Längelterstraße 106  
74080 Heilbronn  
Telefon: 07131 928-220  
Web: [www.chs.de](http://www.chs.de)

**Fachrichtung:** u.a. Ernährung und Hauswirtschaft  
**VABO**

Christian-Schmidt-Schule  
Technische Schule Neckarsulm  
Odenwaldstr. 5  
74172 Neckarsulm  
Telefon: 07132 9756-0  
Web: [www.css-nsu.de](http://www.css-nsu.de)

**Fachrichtung:** Metalltechnik  
**VABO**

IB Bildungszentrum Heilbronn  
Knorrstraße 4-8  
74074 Heilbronn  
Telefon: 07131 7809 0  
Web: [www.ib-heilbronn.de](http://www.ib-heilbronn.de)  
**Fachrichtung:** Metall- und Farbtechnik  
**VABO**

Johann-Jakob-Widmann-Schule  
Technisches Schulzentrum  
Sichererstraße 17  
74076 Heilbronn  
Telefon: 07131 562456  
Web: [www.widmannschule.de](http://www.widmannschule.de)  
**Fachrichtung:** Körperpflege, Bau-, Farb- und Holztechnik  
**VABO**

Kolping Bildungszentrum  
Bahnhofstraße 8  
74072 Heilbronn  
Telefon: 07131 88864-0  
Web: [www.kolping-bildung-hn.de](http://www.kolping-bildung-hn.de)  
Fachrichtung: Wirtschaft und Verwaltung  
**VABO**

Peter-Bruckmann-Schule  
Alfred-Finkbeiner-Straße 2  
74072 Heilbronn  
Telefon: 07131 39043-300  
Web: [www.pbs-hn.de](http://www.pbs-hn.de)  
**Fachrichtung:** Ernährung und Hauswirtschaft,  
sozialpflegerische Berufe, Gesundheit, Gastronomie  
**VABO**

Gustav-von-Schmoller Schule  
Frankfurter Str. 63  
74072 Heilbronn  
Telefon: 07131 562446  
Web: [www.gvss-hn.de](http://www.gvss-hn.de)  
**VABO**

Volkshochschule Heilbronn GgmbH  
Kirchbrunnenstr. 12  
74072 Heilbronn  
Telefon: 07131 99650  
Web: [www.vhs-heilbronn.de](http://www.vhs-heilbronn.de)  
**VABO**

Susanne Finkbeiner Schule  
Hans-Rießler-Straße 7  
74076 Heilbronn  
Telefon: 07131 770 270  
Web: [www.susanne-finkbeiner-schule.de](http://www.susanne-finkbeiner-schule.de)  
**VABO**

Wilhelm-Maybach-Schule  
Technisches Schulzentrum Heilbronn  
Sichererstraße 17  
74076 Heilbronn  
Telefon: 07131 56-2454  
Web: [www.wms-hn.de](http://www.wms-hn.de)  
**VABO**

## Einjährige Berufsfachschule (BFS)

### Einjährige Berufsfachschule (1 BFS)

Die 1-jährige BFS besucht, wer eine praktische Ausbildung im Handwerk macht. Dort gehen praktischer und theoretischer Unterricht Hand in Hand. Die Fachpraxis wird den Schulwerkstätten vermittelt.

Berufsfelder des Handwerks mit 1-jähriger BFS sind z.B.:

- Metalltechnik
- Fahrzeugtechnik
- Elektrotechnik
- Bautechnik
- Holztechnik
- Textiltechnik und Bekleidung
- Drucktechnik (Mediatechnik)
- Farbtechnik und Raumgestaltung
- Körperpflege
- Ernährung und Hauswirtschaft
- Fotografie

Auf den Seiten zu den betrieblichen Ausbildungsplätzen in diesem Heft ist notiert, bei welchen Berufen diese BFS besucht wird. Eine Rücksprache mit dem Ausbildungsbetrieb wird empfohlen.

Darüber hinaus gibt es 1-jährige BFS für folgende Ausbildungsberufe:

- Bauzeichner/in
- Glaser/in
- Maskenbildner/in

#### Voraussetzungen

Abschluss eines Vorvertrages oder eine schriftliche Ausbildungsplatzzusage (ohne Vorvertrag oder Ausbildungsplatzzusage ist eine Aufnahme möglich, wenn noch freie Plätze vorhanden sind und die Schulnoten das Bestehen der 1-jährigen BFS vermuten lassen)

#### Vorvertrag

Sobald der/die Jugendliche und der Handwerksbetrieb sich über die Ausbildung einig sind, unterschreiben beide den Vorvertrag.

#### Ausbildungsplatzzusage

Statt eines Vorvertrags geben manche Betriebe ein formloses Schreiben mit, auf dem der Ausbildungsplatz zugesagt wird (kein Vertrag!).

Der Ausbildungsbetrieb kann bestimmen, unter welchen Voraussetzungen nach der 1-jährigen BFS die Ausbildung im Betrieb fortgesetzt werden kann.

So kann der Betrieb zum Beispiel für die Fortsetzung einen bestimmten Notenschnitt verlangen. Das steht dann so auch im Vorvertrag oder in der Ausbildungsplatzzusage.

#### Dauer

1-jährige Vollzeitschule

#### Abschluss

Die Anforderungen der 1-jährigen BFS (z.B. im Metall- oder Elektrohandwerk) dürfen nicht unterschätzt werden. Die 1-jährige BFS endet mit einer berufspraktischen Abschlussprüfung.

#### Wie geht es nach der 1-jährigen BFS weiter?

Nach dem Besuch der 1-jährigen BFS kann, wenn der Betrieb zustimmt, die Ausbildung im 2. Ausbildungsjahr im Betrieb fortgesetzt werden. Daneben wird die Berufsschule besucht.

Wurde die 1-jährige BFS ohne Hauptschulabschluss erfolgreich besucht, wird ein dem Hauptschulabschluss gleichwertiger Bildungsstand bestätigt.

#### Anrechnung

Die 1-jährige BFS bildet die schulischen und betrieblichen Inhalte des 1. Ausbildungsjahres ab und wird in der Regel auf die Ausbildungsdauer angerechnet.

#### Finanzielles:

Während des Besuchs der 1-jährigen BFS, besteht kein Anspruch auf Ausbildungsvergütung. Die Praktikumsstage, die im Betrieb verbracht werden (z.B. während der Schulferien) können bezahlt werden. Manche Betriebe legen die Vergütung um, sodass man monatlich ein kleines Taschengeld erhält.

#### Adressen

Christian-Schmidt-Schule Technische Schule Neckarsulm  
Odenwaldstr. 5

74172 Neckarsulm

Telefon: 07132 9756-0 Web: [www.css-nsu.de](http://www.css-nsu.de)

**Fachrichtung:** Feinwerktechnik, Elektrotechnik, Fahrzeugtechnik

**Die Adressen findest Du auf der nächsten Seite →**



### Ausbildungsvorbereitung dual (AV dual) und die schulische Ausgestaltung Ausbildungsvorbereitung (AV)

Johann-Jakob-Widmann-Schule

Technisches Schulzentrum

Sichererstraße 17

74076 Heilbronn

Telefon: 07131 562456

Web: [www.widmannschule.de](http://www.widmannschule.de)

**Fachrichtung:** Holztechnik, Farbtechnik, Bautechnik, Körperpflege

Wilhelm-Maybach-Schule

Technisches Schulzentrum Heilbronn

Sichererstraße 17

74076 Heilbronn

Telefon: 07131 56-2454

Web: [www.wms-hn.de](http://www.wms-hn.de)

**Fachrichtung:** Fahrzeugtechnik, Metalltechnik, Anlagentechnik

### Ausbildungsvorbereitung dual (AV dual) und die schulische Ausgestaltung Ausbildungsvorbereitung (AV)

Im Zuge der Reform des Übergangs Schule/Beruf werden, die berufsvorbereitenden Bildungsgänge (insbesondere das Vorqualifizierungsjahr Arbeit/Beruf und das Berufseinstiegsjahr) durch eine Ausbildungsvorbereitung dual (AV dual) ersetzt. AV dual bindet neben einer Pädagogik des individualisierten Lernens die verstärkte Umsetzung von Betriebspraktika ein. Durch das erweiterte Betriebspraktikum soll die betriebliche Realität hautnah kennengelernt, eine genauere Vorstellung von den persönlichen/beruflichen Interessen und die Chancen auf einen Ausbildungsplatz verbessert werden. Die Pädagogik zielt stark auf die Verbesserung der überfachlichen Kompetenzen und der Selbstlernkompetenz ab. Das individualisierte Lernen eröffnet maximale Durchlässigkeit für verschiedene Bildungsziele. Manche Schulen bieten AV dual auch mit dem Bildungsziel der 2-jährigen zur Fachschulreife führenden Berufsfachschule an, dem Mittleren Bildungsabschluss.

Voraussetzungen

AVdual/AV: Berufsschulpflichtige Schüler/innen mit oder ohne Hauptschulabschluss, die keinen beruflichen Anschluss haben.

Für das Bildungsziel der zweijährigen zur Fachschule führenden Berufsfachschule: Hauptschulabschluss oder Nachweis eines gleichwertigen Bildungsstandes (z.B. Versetzung in Klasse 10 der Werkrealschule).

**Dauer**

1 Jahr bzw. 2 Jahre mit Ziel des Mittleren Bildungsabschlusses

**Abschluss**

Der Abschluss AV dual ist mit einem dem Hauptschulabschluss gleichwertigen Bildungsstand möglich. Beim 2-jährigen AV dual kann der Mittlere Bildungsabschluss erlangt werden.

**Adressen**

IB Bildungszentrum Heilbronn

Knorrstraße 4 - 8

74074 Heilbronn

Telefon: 07131 7809 0

Web: [www.ib-heilbronn.de](http://www.ib-heilbronn.de)

**Fachrichtung:** Kaufmännisch

Johann-Jakob-Widmann-Schule

Technisches Schulzentrum

Sichererstraße 17

74076 Heilbronn

Telefon: 07131 562456

Web: [www.widmannschule.de](http://www.widmannschule.de)

**Fachrichtung:** Holz, Farb- und Bautechnik

Peter-Bruckmann-Schule

Alfred-Finkbeiner-Straße 2

74072 Heilbronn

Telefon: 07131 39043-300

Web: [www.pbs-hn.de](http://www.pbs-hn.de)

**Fachrichtung:** Gastronomie, Gesundheit, Hauswirtschaft, Nahrung, Pflege, Wirtschaft, Verwaltung

Susanne Finkbeiner Schule

Hans-Rießler-Straße 7

74076 Heilbronn

Telefon: 07131 770 270

Web: [www.susanne-finkbeiner-schule.de](http://www.susanne-finkbeiner-schule.de)

**Fachrichtung:** Gesundheit und Pflege, Ernährung und Hauswirtschaft, Wirtschaft und Verwaltung, Metalltechnik, Holztechnik

**Weitere Adressen findest Du auf der nächsten Seite →**

## Zweijährige zur Fachschulreife führende Berufsfachschule (2BFS)

USS Berufsakademie  
Berufsfachschule für allgemeinbildende Schulabschlüsse  
Weipertstraße 17B  
74076 Heilbronn  
Telefon: 07131 6442341  
Web: [www.uss-schulen.de](http://www.uss-schulen.de)  
**Fachrichtung:** Holztechnik, Wirtschaft und Verwaltung,  
Gesundheit und Pflege

Wilhelm-Maybach-Schule  
Technisches Schulzentrum Heilbronn  
Sichererstraße 17  
74076 Heilbronn  
Telefon: 07131 56-2454  
Web: [www.wms-hn.de](http://www.wms-hn.de)  
**Fachrichtung:** Metalltechnik

Kolping Bildungszentrum  
Bahnhofstraße 8  
74072 Heilbronn  
Telefon: 07131 88864 0  
Web: [www. Kolping-bildung-hn.de](http://www.Kolping-bildung-hn.de)  
**Fachrichtung:** Wirtschaft und Verwaltung

Christian-Schmidt-Schule  
Technische Schule Neckarsulm  
Odenwaldstr. 5  
74172 Neckarsulm  
Telefon: 07132 9756-0  
Web: [www.css-nsu.de](http://www.css-nsu.de)  
**Fachrichtung:** Metalltechnik

## Zweijährige zur Fachschulreife führende Berufsfachschule (2BFS)

Die 2BFS führen zum Mittleren Bildungsabschluss, der Fachschulreife. Neben der Erweiterung der Kompetenzen in allgemeinbildenden Fächern (z.B. Deutsch, Mathematik) wird eine breite berufliche Grundbildung im jeweiligen Profil vermittelt.

### Bereiche der 2BFS:

Gewerblich-technischer Bereich mit den Profilen:

- Metalltechnik
- Elektrotechnik
- Farbtechnik und Raumgestaltung
- Holztechnik
- Fahrzeugtechnik
- Labortechnik
- Bautechnik sowie
- MINTec.
- Kaufmännisch (Wirtschaftsschule)

Ernährung und Gesundheit mit 3 Profilen:

- Hauswirtschaft und Ernährung
- Gesundheit und Pflege
- Ernährung und Gastronomie

### Voraussetzungen

- Hauptschulabschluss oder Abschlusszeugnis des BEJ oder
- Versetzungszeugnis in die Klasse 10 der Realschule oder des G9 oder Lernentwicklungsbericht auf M-Niveau bzw. E-Niveau mit ausgewiesenen Noten, die einer Versetzung in Klasse 10 der Realschule bzw. des allgemeinbildenden Gymnasiums entsprechen würden oder Versetzungszeugnis in die Klasse 9 des G8 oder
- Abgangszeugnis der Klasse 9 der Realschule oder Gemeinschaftsschule (M-Niveau) oder G9 oder Abgangszeugnis der Klasse 8 des G8 (im Abgangszeugnis jeweils in Deutsch, Englisch, Mathematik ein Durchschnitt von 4,0 oder besser, höchstens in 1 dieser Fächer mangelhaft) oder
- sind dann noch Plätze frei, können unter bestimmten Bedingungen auch Schüler/- innen nach Klasse 8 aufgenommen werden.

### Anmeldung mit:

- beglaubigtem Halbjahreszeugnis / beglaubigter Halbjahresinformation; beglaubigtem Lernentwicklungsbericht mit ausgewiesenen Noten
- tabellarischem Lebenslauf

Private Schulen: Anmeldung über Internetseite der Schule

Staatliche Schulen: Anmeldung über BewO siehe Seite 44

### Dauer

2-jährige Vollzeitschule

Die Aufnahme in die 2-jährige BFS erfolgt zunächst auf Probe. Am Ende des ersten Schulhalbjahres wird ein Halbjahreszeugnis erteilt. Die Klassenkonferenz entscheidet auf Grund der Noten des Halbjahreszeugnisses über das Bestehen der Probezeit. Wer die Probezeit nicht bestanden hat, muss die Schule verlassen, kann sie jedoch auf einen Wunsch mit den Rechten und Pflichten einer/s Schülerin/s noch bis zum Ende des ersten Schuljahres besuchen. Stellt die Schule zum Ende des ersten Schuljahres fest, dass in die zweite Klasse versetzt werden könnte, entfällt die Verpflichtung, die Schule verlassen zu müssen.

### Abschluss

Mittlerer Bildungsabschluss (Fachschulreife)

Wird nach der 2BFS eine Ausbildung in derselben Fachrichtung begonnen, kann der Ausbildungsbetrieb den Besuch der 2BFS als erstes Ausbildungsjahr anrechnen.

### Adressen

Akademie für Kommunikation

Frankfurter Str. 81-85

74072 Heilbronn

Telefon: 07131 5 94 93 0

Web: [www.akademie-bw.de](http://www.akademie-bw.de)

**Fachrichtung:** Wirtschaft, Farbe und Gestaltung,  
Mode und Design

**kostenpflichtig** (Anmeldung direkt über  
Schulhomepage)

Andreas-Schneider-Schule (**BewO siehe Seite 44**)

Längelterstraße 106

74080 Heilbronn

Telefon: 07131 928-110

Web: [www.ass-hn.com](http://www.ass-hn.com)

**Fachrichtung:** Kaufmännisch

Christiane-Herzog-Schule (**BewO siehe Seite 44**)

Längelterstraße 106

74080 Heilbronn-Böckingen

Telefon: 07131 928-220

Web: [www.chs-hn.de](http://www.chs-hn.de)

**Fachrichtung:** Ernährung und Hauswirtschaft

Christian-Schmidt-Schule (**BewO siehe Seite 44**)

Technische Schule Neckarsulm

Odenwaldstr. 5

74172 Neckarsulm

Telefon: 07132 9756-0

Web: [www.css-nsu.de](http://www.css-nsu.de)

**Fachrichtung:** Elektro-, Metalltechnik

Gustav-von-Schmoller-Schule

(**BewO siehe Seite 43**)

Frankfurter Straße 63

74072 Heilbronn

Telefon: 07131 56-2446

Web: [www.gvss-hn.net](http://www.gvss-hn.net)

**Fachrichtung:** Kaufmännisch

Johann-Jakob-Widmann-Schule (**BewO siehe Seite 43**)

Technisches Schulzentrum

Sichererstraße 17

74076 Heilbronn

Telefon: 07131 562456

Web: [www.widmannschule.de](http://www.widmannschule.de)

**Fachrichtung:** Bau-, Holz- und Farbtechnik

Peter-Bruckmann-Schule (**BewO siehe Seite 44**)

Alfred-Finkbeiner-Straße 2

74072 Heilbronn

Telefon: 07131 39043-300

Web: [www.pbs-hn.de](http://www.pbs-hn.de)

**Fachrichtung:** Gesundheit und Pflege, Ernährung und Gastronomie

Susanne Finkbeiner Schule

Hans-Rießler-Straße 7

74076 Heilbronn

Telefon: 07131 770 270

Web: [www.susanne-finkbeiner-schule.de](http://www.susanne-finkbeiner-schule.de)

**Fachrichtung:** Gesundheit und Pflege, Ernährung und  
Hauswirtschaft, Wirtschaft und Verwaltung

**Anmeldegebühr** (Anmeldung direkt über Schulhomepage)

USS Berufsakademie

Berufsfachschule für allgemeinbildende Schulabschlüsse

Weipertstraße 17B

74076 Heilbronn

Telefon: 07131 6442341

Web: [www.uss-schulen.de](http://www.uss-schulen.de)

**Fachrichtung:** Kaufmännisch, Gesundheit und Pflege

**Anmeldegebühr** (Anmeldung direkt über Schulhomepage)

Wilhelm-Maybach-Schule (**BewO siehe Seite 44**)

Technisches Schulzentrum Heilbronn

Sichererstraße 17

74076 Heilbronn

Telefon: 07131 56-2454

Web: [www.wms-hn.de](http://www.wms-hn.de)

**Fachrichtung:** Metallbau-, Elektrotechnik

Richard-von-Weizsäcker-Schule (**BewO siehe Seite 44**)

Fachschule Sozialpädagogik

Am Maßholderbach 2

74613 Öhringen

Telefon: 07941 92690

Web: [www.rws-oehringen.de](http://www.rws-oehringen.de)

**Fachrichtung:** Labortechnik, sozialpädagogische Assistenz,  
Hauswirtschaft & Ernährung

## **Schulfremdenprüfung: Hauptschulabschluss / Realschulabschluss**

Es gibt Bildungsanbieter (z.B. Volkshochschulen), die Vorbereitungskurse für den nachträglichen Erwerb des Hauptschulabschlusses und Realschulabschlusses anbieten. Die Prüfung dient dem Erwerb des Abschlusszeugnisses für Menschen, die keine öffentliche oder staatlich anerkannte Schule mit entsprechendem Bildungsgang besuchen (Schulfremde).

### **Hauptschulabschlussprüfung für Schulfremde**

#### **Prüfungsfächer**

Die schriftliche Prüfung erstreckt sich auf die Fächer Deutsch, Mathe und Englisch

Die mündliche Prüfung erstreckt sich auf die Fächer der schriftlichen Prüfung. Im Fach Englisch in Form der Kommunikationsprüfung, sowie nach Wahl des Prüflings auf ein Fach aus den Naturwissenschaften (Biologie, Chemie oder Physik) oder ein gesellschaftswissenschaftliches Fach (Geschichte, Gemeinschaftskunde oder Geographie). Die Präsentationsarbeit ersetzt die Projektarbeit. Das Leitfach hierzu ist Wirtschaft / Berufs- und Studienorientierung und besteht aus folgenden Prüfungsteilen: 1. Hausarbeit 2. Präsentation und 3. Prüfungsgespräch

### **Realschulabschlussprüfung für Schulfremde**

#### **Prüfungsfächer**

Die schriftliche Prüfung erstreckt sich auf die Fächer Deutsch, Mathe, die Pflichtfremdsprache sowie auf das gewählte Fach des Wahlpflichtbereichs (Technik oder Alltagskultur, Ernährung, Soziales oder Wahlpflichtfremdsprache). Die mündliche Prüfung erstreckt sich auf eine vom Prüfling zu benennende Naturwissenschaft (Biologie, Chemie, Physik), ein vom Prüfling zu benennendes gesellschaftswissenschaftliches Fach (Geschichte, Geographie oder Gemeinschaftskunde), die Pflichtfremdsprache in Form der Kommunikationsprüfung, ein weiteres vom Prüfling zu benennendes schriftliches Prüfungsfach, gegebenenfalls in der Wahlpflichtfremdsprache in Form der Kommunikationsprüfung und auf Wunsch des Prüflings oder nach Entscheidung der oder des Vorsitzenden auf weitere schriftliche Prüfungsfächer.

### **Abschluss**

**Hauptschulabschlussprüfung für Schulfremde**  
Hauptschulabschluss

**Schulfremdenprüfung Realschule**  
Realschulabschluss

### **Adressen**

#### Beratungsstelle:

Staatliches Schulamts Heilbronn  
Herr Dörfler  
Rollwagstr. 14  
74072 Heilbronn  
Telefon: 07131 64-377 37  
Web: hn.schulamt-bw.de

#### Hauptschulabschluss (Vollzeit, Teilzeit, für Migranten):

Volkshochschule Heilbronn gGmbH  
Kirchbrunnenstr. 12  
74072 Heilbronn  
Telefon: 07131 9965 0  
Web: www.vhs-heilbronn.de  
**kostenpflichtig**

#### Abitur und Realschulabschluss:

Privatakademie - Institut Dr. Rampisch  
Rotbühlplatz 15  
70178 Stuttgart  
Telefon: 0711 25261470  
Web: www.privatakademie.de  
**kostenpflichtig**

## Abendrealschule

Die Abendrealschule ist eine Teilzeitschule und dauert je nach Schule 2 bis 3 Jahre. Sie bietet Berufstätigen die Möglichkeit, die Abschlussprüfung der Realschule abzulegen (im letzten Ausbildungsabschnitt kann die Berufstätigkeit entfallen). Es können Schulgebühren erhoben werden. Die Abendrealschule kann berufsbegleitend besucht werden. Es gibt unterschiedliche Unterrichtsmodelle. Einige bieten nur Teilzeitunterricht an, einige eine Kombination von Voll- und Teilzeitunterricht.

Es werden die Fächer

Deutsch

Pflichtfremdsprache (i.d.R. Englisch)

Mathematik

Fächergruppe Physik, Chemie, Biologie,

Fächergruppe Geschichte, Gemeinschaftskunde und

Erdkunde unterrichtet.

### Voraussetzungen

Die Bewerber/innen müssen

- das 17. Lebensjahr vollendet haben,
- eine weiterführende (d.h. auf der Grundschule aufbauende) Schule besucht haben,
- berufstätig (gewesen) sein

### Dauer

2 bis 3 Jahre je nach Abendrealschule (Teilzeitunterricht oder Kombination aus Vollzeit- und Teilzeitunterricht)

### Abschluss

Mit erfolgreichem Besuch der Abendrealschule erwerben die Schüler/innen einen dem Mittleren Bildungsabschluss gleichwertigen Bildungsstand. Dieser berechtigt zur Aufnahme einer Ausbildung in einem geregelten Ausbildungsberuf sowie zum Übergang in ein- oder mehrjährige Berufskollegs, in berufliche Gymnasien oder in die Oberstufe der Berufsoberschule.

### Adressen

Abendrealschule Heilbronn e.V.

Gildenstr. 28

74072 Heilbronn

Telefon: 07131 251304

Web: [www.abendrealschule-heilbronn.de](http://www.abendrealschule-heilbronn.de)

**kostenpflichtig**

## Berufskolleg (BK) für Sozialpädagogik

Das BK Sozialpädagogik ist für Schüler/innen mit Mittlerem Bildungsabschluss vorgesehen, die den Beruf "Erzieher/in" anstreben. Es bereitet auf die Ausbildung an der Fachschule für Sozialpädagogik vor. Es vermittelt fachliche Grundlagen für den Beruf einer/s Erzieher/in und fördert die Entwicklung der Handlungskompetenz und der Persönlichkeit der Schüler/innen. An drei Tagen in der Woche findet der Unterricht an der Schule statt, an zwei Tagen absolvieren die Schüler/innen ein Praktikum in einer Kindertageseinrichtung. Der erfolgreiche Abschluss des BK berechtigt zur Aufnahme der Ausbildung in der Fachschule für Sozialpädagogik.

### Voraussetzungen

- Mittlerer Bildungsabschluss
- die Erklärung eines von der Schule als geeignet angesehenen Trägers einer Tageseinrichtung für Kinder, dass die Bewerberin/ der Bewerber praktisch ausgebildet wird (Praktikantenvertrag).
- wird ein ausländischer Bildungsnachweis vorgelegt, muss die Bewerberin/ der Bewerber ausreichende deutsche Sprachkenntnisse vorweisen können.

### Dauer

1 Jahr

### Abschluss

Zeugnis über den erfolgreichen Abschluss des einjährigen BK für Sozialpädagogik

### Adressen

Albert-Schweitzer-Schule (**BewO siehe Seite 44**)

Alte Daisbacher Straße 7a

74889 Sinsheim

Telefon: 06221 1582300

Web: [www.ass-sinsheim.de](http://www.ass-sinsheim.de)

Erzieherakademie Heilbronn phorms education

Bildungscampus 7

74076 Heilbronn

Telefon: 07131 7453340

Web: [www.erzieherakademie-heilbronn.phorms.de](http://www.erzieherakademie-heilbronn.phorms.de)

**Anmeldegebühr** (Anmeldung direkt über Schulhomepage)

Christiane-Herzog-Schule (**BewO siehe Seite 44**)

Fachschule für Sozialpädagogik

Längelterstraße 106

74080 Heilbronn-Böckingen

Telefon: 07131 928-220

Web: [www.chs-hn.de](http://www.chs-hn.de)

**Weitere Adressen findest Du auf der nächsten Seite →**

## Berufskolleg (BK) I und II

Katholische Fachschule St. Martin  
Friedrichstr. 25  
74172 Neckarsulm  
Telefon: 07132 99957 0  
Web: [www.kath-fachschule-nsu.de](http://www.kath-fachschule-nsu.de)  
**Kostenpflichtig, Anmeldegebühr**  
(Anmeldung direkt über Schulhomepage)

Richard-Weizsäcker-Schule  
**(BewO siehe Seite 43)**  
Fachschule Sozialpädagogik Am  
Maßholderbach 2  
74613 Öhringen  
Telefon: 07941 92690  
Web: [www.rws-oehringen.de](http://www.rws-oehringen.de)

USS Sozialakademie **(BewO siehe Seite 44)**  
Berufskolleg & Fachschule für Sozialpädagogik  
Etzelstraße 34  
74076 Heilbronn  
Telefon: 07131 1553343  
Web: [www.uss-schulen.de](http://www.uss-schulen.de)

## Berufskolleg (BK) I und II

Die BK I und II bereiten auf anspruchsvolle Berufstätigkeiten mit höheren Anforderungen im fachtheoretischen Bereich vor. Schüler/innen erhalten eine fachtheoretische und fachpraktische Grundbildung. Kernfächer sind z.B. im Kaufmännischen BK I das Fach Betriebswirtschaft und im Technischen BK I das Fach Grundlagen der Technik und im BK Gesundheit und Pflege I das Fach Biologie mit Gesundheitslehre. Daneben wird eine erweiterte Allgemeinbildung z.B. in den Fächern Mathematik, Deutsch u. Englisch vermittelt. Abweichende Regelungen gelten im BK Ernährung und Hauswirtschaft II (2BK1EH).

Mit erfolgreich bestandener Abschlussprüfung wird die Fachhochschulreife (FHR) erworben, die zum Studium an Hochschulen für angewandte Wissenschaften (HAW; früher Fachhochschulen) in Baden-Württemberg berechtigt. In einem Zusatzprogramm kann ein Assistentenabschluss im BK II erworben werden.

### Voraussetzungen

- Fachschulreife der 2BFS oder der Berufsaufbauschule
- Werkrealschulabschluss
- Realschulabschluss
- Versetzungszeugnis in die Klasse 11 eines Gymnasium G9
- Versetzungszeugnis in die Klasse 10 eines Gymnasiums G8

- Die 2-jährigen BK können besondere Anforderungen an die Noten stellen. Informationen können der jeweiligen Schulhomepage entnommen werden.

Bewerbungsschluss: 01. März vor Schulbeginn. Liegen mehr Bewerbungen vor als Plätze vorhanden sind, wird ein Auswahlverfahren durchgeführt.

Für die Aufnahme in das BK II ist ein Notendurchschnitt aus den Kernfächern des BK I Typs, der im BK II weitergeführt wird, von mindestens 3,0 nötig.

Im BK I und BK II gibt es jeweils eine halbjährige Probezeit.

### Anmeldung:

Private Schulen: Anmeldung über Internetseite der Schule  
Staatliche Schulen: Anmeldung über BewO siehe Seite 44

### Dauer

BK I und BK II: jeweils 1 Jahr. Es gilt eine jeweils halbjährige Probezeit. Nach dem BK I kannst du eine betriebliche oder schulische Berufsausbildung beginnen oder das BK II besuchen.

### Abschluss

Folgende staatlich geprüften Assistentenabschlüsse können am BK II erworben werden:

Fachhochschulreife und

- Technische/r Assistent/in oder
- Wirtschaftsassistent/in oder
- Technische/r Kommunikationsassistent/in
- Informationstechnische/r Assistent/in
- Elektrotechnische/r Assistent/in
- Hauswirtschaftsassistent/in

### Adressen

Akademie für Kommunikation  
Frankfurter Str. 81-85  
74072 Heilbronn  
Telefon: 07131 5 94 93 0  
Web: [www.akademie-bw.de](http://www.akademie-bw.de)

**Fachrichtung:** Gestaltende BK I und II - Profil: Grafik und Design, Mediendesign und techn. Dokumentation, Mode und Design

Kaufmännisches BK I und II

**Kostenpflichtig** (Anmeldung direkt über Schulhomepage)

**Weitere Adressen findest Du auf der nächsten Seite →**



**Andreas-Schneider-Schule (BewO siehe Seite 44)**

Längelterstraße 106

74080 Heilbronn

Telefon: 07131 928-110

Web: [www.ass-hn.com](http://www.ass-hn.com)

**Fachrichtung:** Kaufmännisches BK I und II mit Übungsfirma, Kaufmännisches BK 2-jährig mit Fremdsprachen Englisch und Spanisch

**Christiane-Herzog-Schule (BewO siehe Seite 44)**

Längelterstraße 106

74080 Heilbronn-Böckingen

Telefon: 07131 928-220

Web: [www.chs-hn.de](http://www.chs-hn.de)

**Fachrichtung:** BK II Ernährung und Haushaltsmanagement + Fachhochschulreife in Baden-Württemberg + Besuch BK I zum Erwerb Fachhochschulreife Bundesweit

**Christian-Schmidt-Schule (BewO siehe Seite 44)**

Technische Schule Neckarsulm Odenwaldstr. 5

74172 Neckarsulm

Telefon: 07132 9756-0

Web: [www.css-nsu.de](http://www.css-nsu.de)

**Fachrichtung:** Technisches BK I und BK II

**Gustav-von-Schmoller-Schule (BewO siehe Seite 44)**

Frankfurter Straße 63

74072 Heilbronn

Telefon: 07131 56-2446

Web: [www.gvss-hn.net](http://www.gvss-hn.net)

**Fachrichtung:** BK 2-jährig Wirtschaftsinformatik, Digital Business

**IB Bildungszentrum Heilbronn**

Knorrstraße 4 - 8

74074 Heilbronn

Telefon: 07131 7809 0

Web: [www.ib-heilbronn.de](http://www.ib-heilbronn.de)

**Fachrichtung:** Kaufmännisches BK I und BK II, Wirtschaft und Verwaltung

**Kostenpflichtig** (Anmeldung direkt über Schulhomepage)

**Johann-Jakob-Widmann-Schule (BewO siehe Seite 44)**

Technisches Schulzentrum

Sichererstraße 17

74076 Heilbronn

Telefon: 07131 562456

Web: [www.widmannschule.de](http://www.widmannschule.de)

**Fachrichtung:** Technisches BK I und BK II

**Kolping Bildungszentrum**

Bahnhofstraße 8

74072 Heilbronn

Telefon: 07131 88864-0

Web: [www.kolping-bildung-hn.de](http://www.kolping-bildung-hn.de)

**Fachrichtung:** BK 2-jährig Wirtschaftsinformatik, Fremdsprachen

**Nur Anmeldegebühr, sonst kostenfrei**

(Anmeldung direkt über Schulhomepage)

**ProGenius Private Berufliche Schule Heilbronn**

Oststr. 123

74072 Heilbronn

Telefon: 07131 7244301

Web: [www.progenius.org](http://www.progenius.org)

**Fachrichtung:** Kaufmännisches BK I und BK II, kaufmännisches BK 2-jährig mit Fremdsprachen Englisch und Spanisch

**Nur Anmeldegebühr, sonst kostenfrei**

(Anmeldung direkt über Schulhomepage)

**Wilhelm-Maybach-Schule (BewO siehe Seite 44)**

Technisches Schulzentrum Heilbronn

Sichererstraße 17

74076 Heilbronn

Telefon: 07131 56-2454

Web: [www.wms-hn.de](http://www.wms-hn.de)

**Fachrichtung:** BK 2-jährig Informations- und Kommunikationstechnik, Elektrotechnik

**Peter-Bruckmann-Schule (BewO siehe Seite 44)**

Alfred-Finkbeiner-Straße 2

74072 Heilbronn

Telefon: 07131 39043-300

Web: [www.pbs-hn.de](http://www.pbs-hn.de)

**Fachrichtung:** BK 2-jährig Biotechnologie

## Dreijähriges Berufskolleg in Teilzeit (BK)

Das BK in Teilzeitunterricht spricht besonders qualifizierte Jugendliche an. Es wird auch als "Duales Berufskolleg" bezeichnet, weil die Ausbildung dual, also im Ausbildungsbetrieb und im Berufskolleg erfolgt. Ausgebildet wird hier in einem anerkannten Ausbildungsberuf. Im BK werden gehobene berufsfachliche und berufspraktische Kompetenzen sowie eine erweiterte Allgemeinbildung erlangt.

Das duale BK wird in verschiedenen Fachrichtungen angeboten (z.B. Metalltechnik, Fahrzeugtechnik, Elektronik, Bautechnik, Hotellerie und Gastronomie).

Die Teilnahme am Zusatzunterricht und der Zusatzprüfung zum Erwerb der Fachhochschulreife (FHR) ist freiwillig. Die hier erworbene FHR ist bundesweit anerkannt.

Nach einer Berufspraxis von 2 Jahren kann bei der Fortbildung zur Technikerin / zum Techniker gleich ins 2. Schuljahr der zweijährigen Fachschule für Technik ("Technikerschule") eingetreten werden.

### Voraussetzungen

- Mittlerer Bildungsabschluss
- Berufsausbildungsvertrag mit einem Ausbildungsbetrieb (darin muss der Besuch des Berufskollegs vorgesehen sein).

### Dauer

3 Jahre in Teilzeitunterricht

Beim dualen Berufskolleg sind die Auszubildenden 2 Tage in der Woche in der Schule und 3 Tage im Betrieb. Der freiwillige Zusatzunterricht zum Erwerb der FHR findet je nach Schule samstags oder an einem Abend pro Woche statt.

### Abschluss

Es können 3 Abschlüsse erworben werden:

- abgeschlossene betriebliche Berufsausbildung
- Staatlich geprüfte/r Berufskollegiat/in (der jeweiligen Fachrichtung)
- Fachhochschulreife (durch Zusatzunterricht und Zusatzprüfung)

Es gibt auch noch andere 3-jährige BK in Baden-Württemberg wie z.B. das BK für Design (4 Ausbildungsrichtungen Vollzeitunterricht). Nähere Informationen befinden sich im Teil "Schulische Ausbildungen" in diesem Heft.

### Adressen

Wilhelm-Maybach-Schule  
Technisches Schulzentrum Heilbronn  
Sichererstraße 17  
74076 Heilbronn  
Telefon: 07131 56-2454  
Web: [www.wms-hn.de](http://www.wms-hn.de)  
**Fachrichtung:** Fahrzeugtechnik

## Berufliches Gymnasium (BG) 3-jährig

Die beruflichen Gymnasien der 3-jährigen Aufbauform führen in drei Jahren zur allgemeinen Hochschulreife (Abitur). Gleichzeitig vermitteln sie dir berufliche Grundkenntnisse. Das berufliche Gymnasium wird in Baden-Württemberg in sechs Richtungen angeboten:

- Agrarwissenschaftliches Gymnasium (AG)
- Biotechnologisches Gymnasium (BTG)
- Ernährungswissenschaftliches Gymnasium (EG)
- Sozial- und Gesundheitswissenschaftliches Gymnasium (SGG)
- Technisches Gymnasium (TG)
- Wirtschaftswissenschaftliches Gymnasium (WG)

Das 3-jährige Berufliche Gymnasium umfasst die Eingangsklasse und die Jahrgangsstufen 1 und 2.

Umfangreiche Informationen bietet die Broschüre "Leitfaden für die gymnasiale Oberstufe" des Ministeriums für Kultus, Jugend und Sport Baden-Württemberg (im Internet unter; [www.km-bw.de](http://www.km-bw.de) > Service > Publikationen > Berufliche Bildung).

### Voraussetzungen

- Mittlerer Bildungsabschluss (z.B. von der Werkrealschule, der Realschule, der Gemeinschaftsschule, der 2-jährigen Berufsfachschule, der Berufsaufbauschule). Darin muss der Durchschnitt von mindestens 3,0 in den Fächern Deutsch, Mathematik und der Pflichtfremdsprache und in jedem dieser Fächer mindestens die Note "ausreichend" nachgewiesen werden.

oder

- Versetzungszeugnis in die Klasse 10 oder die Jahrgangsstufe 1 eines 8-jährigen Gymnasiums oder Versetzungszeugnis in die Klasse 11 eines 9-jährigen Gymnasiums oder einer Gemeinschaftsschule
- Bei Schuljahresbeginn darf das 19. Lebensjahr oder bei Nachweis einer abgeschlossenen Berufsausbildung das 22. Lebensjahr noch nicht vollendet sein. Die Schulleitung kann beim Vorliegen von besonderen Umständen Ausnahmen zulassen.

### Anmeldung mit:

- beglaubigtem Halbjahreszeugnis
- tabellarischem Lebenslauf

Anmeldung über das Bewerberportal BeWO (<https://bewo.kultus-bw.de/BewO>), Anmeldeschluss: 1. März. Eine Liste der Schulen, die sich an diesem Online-Anmeldeverfahren beteiligen, befindet sich ebenfalls auf diesen Internetseiten.

### Dauer

3 Jahre

### Abschluss

Erwerb der allgemeinen Hochschulreife (Abitur)

Akademie für Kommunikation  
Frankfurter Str. 81-85  
74072 Heilbronn  
Telefon: 07131 5 94 93 0  
Web: [www.akademie-bw.de](http://www.akademie-bw.de)

**Fachrichtung:** Technisches Gymnasium (TG) Profil:  
Gestaltungs- und Medientechnik;  
Wirtschaftswissenschaftliches Gymnasium (WG) Profil:  
Recht, Werbung/ Eventmanagement  
**Kostenpflichtig** (Anmeldung über Schulhomepage)

Andreas-Schneider-Schule (**BewO siehe Seite 44**)  
Längelterstraße 106  
74080 Heilbronn  
Telefon: 07131 928-110  
Web: [www.ass-hn.com](http://www.ass-hn.com)  
**Fachrichtung:** Wirtschaftswissenschaftliches Gymnasium  
(WG) Profil: Wirtschaft, Internationale Wirtschaft

Christiane-Herzog-Schule (**BewO siehe Seite 44**)  
Längelterstraße 106  
74080 Heilbronn  
Telefon: 07131 928-220  
Web: [www.chs-hn.de](http://www.chs-hn.de)  
**Fachrichtung:** Ernährungswissenschaftliches Gymnasium  
(EG), Biotechnologisches Gymnasium (BTG),  
Sozialwissenschaftliches Gymnasium (SG) Profil: Soziales

Christian-Schmidt-Schule (**BewO siehe Seite 44**)  
Technische Schule Neckarsulm  
Odenwaldstr. 5  
74172 Neckarsulm  
Telefon: 07132 9756-0  
Web: [www.css-nsu.de](http://www.css-nsu.de)  
**Fachrichtung:** Technisches Gymnasium (TG) Profil: Technik  
und Management, Umwelttechnik

Gustav-von-Schmoller-Schule (**BewO siehe Seite 44**)  
Frankfurter Straße 63  
74072 Heilbronn  
Telefon: 07131 56-2446  
Web: [www.gvss-hn.net](http://www.gvss-hn.net)  
**Fachrichtung:** Wirtschaftswissenschaftliches Gymnasium  
(WG) Profil: Wirtschaft, internationale Wirtschaft, Finanzen

IB Bildungszentrum Heilbronn  
Knorrstraße 4-8  
74074 Heilbronn  
Telefon: 07131 7809 0  
Web: [www.ib-heilbronn.de](http://www.ib-heilbronn.de)  
**Fachrichtung:** Sozialwissenschaftliches Gymnasium (SG)  
Profil: Gesundheit, Soziales  
**Kostenpflichtig** (Anmeldung über Schulhomepage)

Johann-Jakob-Widmann-Schule (**BewO siehe Seite 44**)  
Technisches Schulzentrum  
Sichererstraße 17  
74076 Heilbronn  
Telefon: 07131 562456  
Web: [www.widmannschule.de](http://www.widmannschule.de)  
**Fachrichtung:** Technisches Gymnasium (TG) Profil:  
Umwelttechnik

Kolping Bildungszentrum  
Bahnhofstraße 8  
74072 Heilbronn  
Telefon: 07131 88864-0  
Web: [www.kolping-bildung-hn.de](http://www.kolping-bildung-hn.de)  
**Fachrichtung:** Sozial- und Gesundheitswissenschaftliches  
Gymnasium (SGG) Profil: Soziales  
**Kostenpflichtig** (Anmeldung über Schulhomepage)

Peter-Bruckmann-Schule (**BewO siehe Seite 44**)  
Alfred-Finkbeiner-Straße 2  
74072 Heilbronn  
Telefon: 07131 39043-300  
Web: [www.pbs-hn.de](http://www.pbs-hn.de)  
**Fachrichtung:** Sozialwissenschaftliches Gymnasium (SG)  
Profil: Gesundheit und Pflege

Wilhelm-Maybach-Schule (**BewO siehe Seite 44**)  
Technisches Schulzentrum Heilbronn  
Sichererstraße 17  
74076 Heilbronn  
Telefon: 07131 56-2454  
Web: [www.wms-hn.de](http://www.wms-hn.de)  
**Fachrichtung:** Technisches Gymnasium (TG) Profil:  
Mechatronik, Gestaltungs- und Medientechnik,  
Informationstechnik, Technik und Management

Richard-von-Weizsäcker Schule (**BewO siehe Seite 44**)  
Am Maßholderbach 2  
74613 Öhringen  
Telefon: 07941 96960  
Web: [www.rws-oehringen.de](http://www.rws-oehringen.de)  
**Fachrichtung:** Agrarwissenschaftliches Gymnasium (AG),  
Sozialwissenschaftliches Gymnasium (SG)

## **Berufliches Gymnasium (BG) 6-jährig**

An 20 Schulen in Baden-Württemberg ist ein Berufliches Gymnasium der 6-jährigen Aufbauform eingerichtet, das bereits mit der Klasse 8 beginnt. Das 6-jährige Berufliche Gymnasium wird in Baden-Württemberg in 4 Fachrichtungen angeboten:

- Wirtschaftswissenschaftliches Gymnasium
- Technisches Gymnasium
- Ernährungswissenschaftliches Gymnasium
- Sozial- und Gesundheitswissenschaftliches Gymnasium

### **Voraussetzungen**

Für die Aufnahme ist die Versetzung in Klasse 8 erforderlich. Schüler/innen aus dem Gymnasium reichen das Versetzungszeugnis ein. Für Schüler/innen von Realschulen oder Gemeinschaftsschulen sind darüber hinaus Notenschnitte zu erfüllen und ggf. - wie von den Schüler/innen von Werkrealschulen - eine Anmeldeprüfung zu absolvieren

### **Dauer**

6 Jahre

### **Abschluss**

Erwerb der allgemeinen Hochschulreife (Abitur)

Der schulische Teil der Fachhochschulreife (FHR) kann durch den erfolgreichen Besuch der Jahrgangsstufe 1 mit bestimmten Mindestleistungen erworben werden. Der berufsbezogene Teil der FHR wird durch praktische Leistungen nachgewiesen. Dieser kann durch eine mind. zweijährige abgeschlossene Berufsausbildung, ein mind. einjähriges Praktikum oder durch einen einjährigen Freiwilligendienst (FSJ, FÖJ, BFD, freiwilliger Wehrdienst) nachgewiesen werden.

Das Praktikum wird in einem Betrieb der Wirtschaft oder in einer vergleichbaren außerschulischen Einrichtung durchgeführt.

Die Fachhochschulreife, die nach der Neuregelung seit 01.07.2009 erworben wird, ist in allen Ländern mit Ausnahme von Bayern und Sachsen anerkannt.

### **Adressen**

Akademie für Kommunikation  
Frankfurter Str. 81-85  
74072 Heilbronn  
Telefon: 07131 5 94 93 0  
Web: [www.akademie-bw.de](http://www.akademie-bw.de)

**Fachrichtung:** Technisches Gymnasium (TG), Wirtschaftswissenschaftliches Gymnasium (WG)  
**kostenpflichtig**

## **Gymnasium in Aufbauform**

Die Aufbaugymnasien sind Schulen mit Bildungsgängen unterschiedlicher Dauer. In ihnen werden die kognitiven, musischen, kreativen oder sportlichen Talente der Schüler/innen gefördert und vertieft.

Die 3-jährigen Aufbauzüge beginnen mit der Eingangsklasse der gymnasialen Oberstufe, die 7-jährigen Aufbauzüge in Klasse 7. Sie bieten Schüler/innen ohne Vorkenntnisse in einer zweiten Fremdsprache die Möglichkeit, innerhalb von drei bzw. sieben Jahren die allgemeine Hochschulreife am allgemeinbildenden Gymnasium zu erlangen. Nähere Informationen über die Aufbaugymnasien gibt es unter [www.auf-baugymnasium-bw.de](http://www.auf-baugymnasium-bw.de)

### **Voraussetzungen**

2-jähriger Aufbauzug: Mittlerer Bildungsabschluss, darin muss der Durchschnitt von mindestens 3,0 in den Fächern Deutsch, Mathematik und der Pflichtfremdsprache und in jedem dieser Fächer mindestens die Note "ausreichend" nachgewiesen werden.

7-jähriger Aufbauzug: Multilaterale Versetzungsordnung

### **Dauer**

3 oder 7 Jahre

### **Abschluss**

Erwerb der allgemeinen Hochschulreife (Abitur)

### **Adressen**

Eckenberg-Gymnasium  
Eckenberg 1  
74740 Adelsheim  
Telefon: 06261 270  
Web: [www.eckenberg-gymnasium.de](http://www.eckenberg-gymnasium.de)

**Profil:** Musik, Naturwissenschaft/Technik/Umwelttechnologie- und Forschung

Evangelisches Paul-Distelbarth-Gymnasium Obersulm  
Mühlrainstraße 51  
74182 Obersulm  
Telefon: 07130 400960  
Web: [www.pdg-obersulm.de](http://www.pdg-obersulm.de)

**Profil:** Kunst und Medien  
**kostenpflichtig**

**Weitere Adressen findest Du auf der nächsten Seite →**

## Berufsaufbauschule (BAS)

Ev. Schulzentrum Michelbach/Bilz  
Aufbaugymnasium  
Hagenhofweg 35  
74544 Michelbach  
Telefon: 0791 930160  
Web: [www.internat-michelbach.de](http://www.internat-michelbach.de)  
**Profil:** Musik, Diakonie, NaTuR  
**kostenpflichtig** (Anmeldung über Schulhomepage)

Katholisches Freies Bildungszentrum St. Kilian Heilbronn  
John-F.-Kennedy-Str. 21  
74074 Heilbronn  
Telefon: 07131 899 58-0  
Web: [www.bz-stkilian.de](http://www.bz-stkilian.de)  
**kostenpflichtig** (Anmeldung über Schulhomepage)

Schloss-Schule Kirchberg/Jagst GmbH  
Schulstr. 4  
74592 Kirchberg  
Telefon: 07954 9802 0  
Web: [www.schloss-schule.de](http://www.schloss-schule.de)

Schlossgymnasium Künzelsau  
Schlossplatz 3  
74653 Künzelsau  
Telefon: 07940 580  
Web: [www.schlossgym.de](http://www.schlossgym.de)  
**Profil:** Sport, Musik

### Berufsaufbauschule (BAS)

Für Schüler/innen mit Hauptschulabschluss ist es möglich, nach einer abgeschlossenen Berufsausbildung den Mittleren Bildungsabschluss (Fachschulreife) zu erwerben. Der Abschluss berechtigt zum Besuch von Berufskollegs, der Oberstufe der Berufsoberschule sowie beruflichen Gymnasien in BaWü. Die Berufsaufbauschule bietet folgende Fachrichtungen an:

- Gewerblich-technische Richtung
- Kaufmännische Richtung
- Landwirtschaftliche Richtung
- Hauswirtschaftlich-pflegerisch-sozialpädagogische Richtung

Jede Fachrichtung hat verschiedene Schwerpunktfächer (z.B. Mathematik in der gewerblich-technischen Richtung oder Betriebswirtschaftslehre und Volkswirtschaftslehre in der kaufmännischen Richtung).

### Voraussetzungen

- Hauptschulabschluss oder ein gleichwertiger Bildungsstand und
- Abschlusszeugnis der Berufsschule oder 1-jährigen Berufsfachschule oder Abschlusszeugnis einer mindestens 2-jährigen Berufsfachschule (die nicht zur Fachschulreife führt) und
- Abschluss in einem einschlägigen anerkannten Ausbildungsberuf oder in einer sonstigen für den Schultyp einschlägigen Berufsausbildung oder eine mindestens 4-jährige einschlägige praktische Tätigkeit mit guten Beurteilungen, wobei die Zeit des Besuchs einer Berufsschule angerechnet wird.

### Dauer

1 Jahr Vollzeitunterricht

### Abschluss

Mittlerer Bildungsabschluss (Fachschulreife)

### Adressen

Gewerbliche Schule im Hopplau mit Technischer Oberschule  
Stuttgart Abt. Technische Oberschule  
Hohenheimer Straße 12  
70184 Stuttgart  
Telefon: 0711 21634540  
E-Mail: [tos@to-stuttgart.de](mailto:tos@to-stuttgart.de)  
Web: [www.to-stuttgart.de](http://www.to-stuttgart.de)  
**Fachrichtung:** gewerblich-technisch

Kaufmännische Schule 1  
Hasenbergstraße 26  
70178 Stuttgart  
Telefon: 0711 216-340-00  
Web: [www.ks1-stuttgart.de](http://www.ks1-stuttgart.de)  
**Fachrichtung:** kaufmännisch

## Einjähriges Berufskolleg zum Erwerb der Fachhochschulreife

Die an diesem Berufskolleg erworbene Fachhochschulreife (FHR) ist bundesweit für das Studium an Hochschulen für angewandte Wissenschaften (HAW; früher Fachhochschulen) anerkannt. Das Berufskolleg wird in vier Fachrichtungen entsprechend der beruflichen Vorbildung der Schüler/innen angeboten. In jeder Fachrichtung gibt es berufsbezogene Schwerpunktfächer:

- Gewerbliche Richtung (Schwerpunkt: Technische Physik)
- Gestalterische Richtung (Schwerpunktfach: Gestaltung)
- Kaufmännische Richtung (Schwerpunktfach: Wirtschaft)
- Hauswirtschaftlich / landwirtschaftlich/ sozialpädagogische Richtung (Schwerpunktfach: Biologie mit Gesundheitslehre)

### Voraussetzungen

- Mittlerer Bildungsabschluss (Realschulabschluss oder Fachschulreife oder Werkrealschulabschluss oder das Versetzungszeugnis in die Kl. 11 eines Gymn. des 9-jährigen Bildungsgangs oder in die Kl. 10 oder die Jahrgangsstufe 11 eines Gymn. des 8-jährigen Bildungsgangs oder Versetzung in die Einführungsphase der gymnasialen Oberstufe der Gemeinschaftsschule oder ein sonstiger dem mittleren Bildungsabschluss gleichwertiger Bildungsstand)

und

- eine abgeschl., mind. 2-jährige für das am aufnehmenden BK angebotene berufsbezogene Schwerpunktfach einschlägige Ausbild. in einem anerkannten Ausbildungsberuf oder eine schul. Ausbild. oder eine Ausbild. in einem öffentlich-rechtl. Dienstverhältnis oder eine einschlägige und förderliche mind. 5-jährige Berufserfahrung oder der erforderliche Besuch des 1-jährigen dualen BK Fachrichtung Soziales ermöglicht den Besuch des hauswirtschaftl./landwirtschaftl./sozialpäd. BK (bitte Notenvoraussetzung beachten).

oder

- Das Versetzungszeugnis in die zweite Klasse einer Fachoberschule, sofern die Fachrichtung der besuchten Fachoberschule der Fachrichtung des jeweiligen Berufskollegs entspricht.

### Dauer

1 Jahr Vollzeitunterricht oder 2 Jahre Teilzeitunterricht (abends). Es besteht eine halbjährige Probezeit.

### Abschluss

Fachhochschulreife

### Adressen

Andreas-Schneider-Schule

Längelterstraße 106

74080 Heilbronn

Telefon: 07131 928-110

Web: [www.ass-hn.com](http://www.ass-hn.com)

**Fachrichtung:** Kaufmännisch

Christian-Schmidt-Schule

Technische Schule Neckarsulm

Odenwaldstr. 5

74172 Neckarsulm

Telefon: 07132 9756-0

Web: [www.css-nsu.de](http://www.css-nsu.de)

**Fachrichtung:** Technik

Johann-Jakob-Widmann-Schule

Technisches Schulzentrum

Sichererstraße 17

74076 Heilbronn

Telefon: 07131 562456

Web: [www.jjws.de](http://www.jjws.de)

**Fachrichtung:** Gestaltung und Technik

Peter-Bruckmann-Schule

Alfred-Finkbeiner-Straße 2

74072 Heilbronn

Telefon: 07131 39043-300

Web: [www.pbs-hn.de](http://www.pbs-hn.de)

**Fachrichtung:** Gesundheit

Kolping Bildungszentrum

Bahnhofstraße 8

74072 Heilbronn

Telefon: 07131 88864-0

Web: [www.kolping-bildung-hn.de](http://www.kolping-bildung-hn.de)

**Fachrichtung:** Gewerblich, kaufmännisch, gestalterisch

**Anmeldegebühr**



## Berufsoberschule (BOS)

Mit dem Mittleren Bildungsabschluss und nach einer abgeschlossenen Berufsausbildung oder anderen Formen der Beruflichen Qualifikation ist an der BOS der Erwerb der fachgebundenen Hochschulreife (mit einer Fremdsprache) oder der allgemeinen Hochschulreife (mit zwei Fremdsprachen) möglich.

Die 3 Fachrichtungen der BOS:

- Technische Oberschule (TO)
- Wirtschaftsoberschule (WO) und
- Berufsoberschule für Sozialwesen (SO).

### Voraussetzungen

Für den Zugang in Kl. 1 der BOS müssen 3 Voraussetzungen erfüllt sein:

1. Mittlere Reife (Fachschulreife, Realschulabschluss, Werkrealschulabschluss oder ein dem Realschulabschluss gleichwertigen Bildungsstand) oder Versetzung in die Einführungsphase der gymnasialen Oberstufe der Gemeinschaftsschule oder das Versetzungszeugnis in Kl. 10 des Gymnasiums (G8) oder in Klasse 11 (G9) mit einem Notendurchschnitt der Fächer Deutsch, Englisch, Mathematik und einem naturwissenschaftlichen Fach von mind. 3,0 und mind. "ausreichend" in jedem dieser Fächer oder eine Aufnahmeprüfung, die den gleichwertigen Bildungsstand nachweist. Über die Aufnahmeprüfung können Schüler/innen mit Hauptschulabschluss (9+3) die schul. Qualifikation nachweisen.
2. Abschlusszeugnis der Berufsschule (oder gleichwertiger Abschluss).
3. Abschluss einer nach Ausbildungsordnung mind. 2-jährigen Berufsausbildung oder einschlägige Berufserfahrung von mind. 5 Jahren.

### Dauer

2 Jahre Vollzeitunterricht, in Teilzeitform entsprechend länger.

### Abschluss

Die BOS schließt mit fachgebundener (mit einer Fremdsprache) oder allgemeiner Hochschulreife (mit zwei Fremdsprachen) ab. Beide Abschlüsse berechtigen zum Studium an Universitäten und Hochschulen in allen Bundesländern. Mit der fachgebundenen Hochschulreife ist - abhängig von der Fachrichtung der besuchten Berufsoberschule - die Wahl der Studienfachrichtungen eingeschränkt. Mit allgemeiner Hochschulreife können alle Studienfachrichtungen studiert werden.

### Adressen

Gewerbliche Schule Künzelsau  
Technische Oberschule  
Am Gaisberg 11  
74653 Künzelsau  
Telefon: 07940 983640  
Web: [www.gwkuen.de](http://www.gwkuen.de)  
**Fachrichtung:** Technik

IB Medizinische Akademie  
Berufsschule für Soziales  
Hauptstätter Straße 119-121  
70178 Stuttgart  
Telefon: 0711 79471222  
Web: [www.med-akademie.de](http://www.med-akademie.de)  
**Fachrichtung:** Sozialwesen

Karoline-Breitinger Schule Künzelsau  
Jahnstrasse 20  
74653 Künzelsau  
Telefon: 07940 939040  
Web: [www-kbs-kuen.de](http://www-kbs-kuen.de)  
**Fachrichtung:** Sozialwesen

Kaufmännische Schule Künzelsau  
Jahnstrasse 20  
74653 Künzelsau  
Telefon: 07940 93900  
Web: [www-ks-kuen.de](http://www-ks-kuen.de)  
**Fachrichtung:** Berufsoberschule Sozialwesen, Technische Oberschule, Wirtschaftsoberschule

Kaufmännische Schule 1  
Hasenbergstraße 26  
70178 Stuttgart  
Telefon: 0711 216340-00  
Web: [www.ks1.s.bw.schule.de](http://www.ks1.s.bw.schule.de)  
**Fachrichtung:** Wirtschaft

Technische Oberschule Stuttgart  
Hohenheimer Str. 12  
70184 Stuttgart  
Telefon: 0711 21634540  
Web: [www.to.s.bw.schule.de](http://www.to.s.bw.schule.de)  
**Fachrichtung:** Technik



## Abendgymnasium

Erwerb einer bundesweit anerkannten allgemeinen Hochschulreife. Wer ein staatlich anerkanntes Abendgymnasium nach Abschluss der Klasse III ohne allgemeine oder fachgebundene Hochschulreife verlässt, erwirbt das Zeugnis der Fachhochschulreife, wenn die erforderlichen schulischen Leistungen erbracht sind und eine abgeschlossene Berufsausbildung oder eine gleichgestellte Berufserfahrung nachgewiesen ist. Die Abendgymnasiasten/innen müssen mit Ausnahme der letzten 3 Schulhalbjahre berufstätig sein. Der Unterricht findet vorwiegend abends statt, in den Klassen I und II im Klassenverband, in den Klassen III und IV im Kurssystem.

### Voraussetzungen

Für Klasse I (Vorkurs)

- vollendetes 18. Lebensjahr

Für Klasse II (Einführungsphase)

In die Einführungsphase werden nur Bewerber/innen aufgenommen, die bei Eintritt

- mindestens 19 Jahre alt sind
- den Realschulabschluss oder einen gleichwertigen Bildungsstand nachweisen oder den Vorkurs ordnungsgemäß besucht haben,
- nicht bereits anderweitig das Zeugnis der allgemeinen oder fachgebundenen Hochschulreife erworben haben,
- eine mindestens zweijährige Berufsausbildung abgeschlossen haben oder eine in der Regel mindestens zweijährige Berufstätigkeit nachweisen. Eine durch Bescheinigung der Agentur für Arbeit nachgewiesene Arbeitslosigkeit kann in begründeten Ausnahmefällen auf einen Teil der erforderlichen Zeit der Berufstätigkeit angerechnet werden, ebenso die selbständige Führung eines Familienhaushaltes. Anerkannt werden können auch Zeiten des Wehr- und Zivildienstes, des Entwicklungsdienstes oder des freiwilligen sozialen oder ökologischen Jahres,
- Das Erfordernis des o.g. Mindestalters und der Berufsausbildung oder der Berufstätigkeit gelten nicht im Falle der Schwangerschaft oder Mutterschaft einer Schülerin.

### Dauer

3-4 Jahre

### Abschluss

Bundesweit anerkannte allgemeine Hochschulreife, die ein Studium an Hochschulen ermöglicht.

### Adressen

Kolping Bildungszentrum

Bahnhofstraße 8

74072 Heilbronn

Telefon: 07131 88864-0

Web: [www.kolping-bildung-hn.de](http://www.kolping-bildung-hn.de)

**kostenpflichtig** (Anmeldung über Schulhomepage)

Allgemeine Hochschulreife in drei Schuljahren - einjährige Einführungsphase plus vier halbjährige Kurse für derzeit nicht Berufstätige

### Unterricht und Fächer

- tagsüber, deshalb gleichzeitig Berufstätigkeit nicht möglich
- Deutsch, Englisch, Französisch und Latein
- Religionslehre, Ethik, Geschichte, Geographie, Gemeinschaftskunde
- Mathematik, Physik, Chemie und Biologie

### Voraussetzungen

- mind. das 19. Lebensjahr
- Mittlerer Bildungsabschluss oder einen gleichw. Bildungsstand oder den Vorkurs ordnungsgemäß besucht und nicht bereits anderweitig das Zeugnis der allg. oder fachgebundenen Hochschulreife erworben und
- eine mind. 2-jährige Berufsausbildung abgeschlossen haben oder eine mind. 2-jährige geregelte Berufstätigkeit nachweisen. Eine durch Bescheinigung der Agentur für Arbeit nachgewiesene Arbeitslosigkeit kann in begründeten Ausnahmefällen auf einen Teil der erforderlichen Zeit der Berufstätigkeit angerechnet werden, ebenso die selbstständige Führung eines Familienhaushaltes und
- denen nicht bereits zweimal die Zuerkennung der allg. oder fachgebundenen Hochschulreife versagt worden ist.
- Aufnahmeprüfung in Deutsch, Englisch und Mathematik

### Dauer

3 Jahre Vollzeitunterricht

### Abschluss

Bundesweit anerkannte allgemeine Hochschulreife

### Adressen

Kolping-Kolleg

Rosensteinstr. 30

70191 Stuttgart

Telefon: 0711 955903-30

Web: [www.kolping-bildungswerk.de](http://www.kolping-bildungswerk.de)

**Kostenpflichtig** (Anmeldung über Schulhomepage)

## Dritter Bildungsweg in Baden-Württemberg

Du willst studieren, hast aber kein Abitur und keine schulische Hochschulzugangsberechtigung?  
Unter gewissen Voraussetzungen kannst du auch ohne Abitur ein Studium beginnen.

### abgeschlossene Berufsausbildung

#### teilweise Berufserfahrung vorausgesetzt

Beratung bei der zust. Kammer / zust. Fachschule oder bei der Agentur für Arbeit

**Aufstiegsfortbildung**  
(Meister/in,  
Techniker/in,  
Fachwirt/in,  
Betriebswirt/in)

**Berufsoberschule**  
(Abitur oder  
fachgebundene  
Hochschulreife)  
Seite 59

**1-jähriges  
Berufskolleg**  
(Fachhochschulreife)

**Berufsausbildung**  
(mind. 2 Jahre)  
+  
**3 Jahre Berufserfahrung**  
(fachlich entsprechender  
Studiengang)

**Beratungsgespräch**  
(Fachstudienberater/in  
oder Zentrale  
Studienberatung)

**Eignungsprüfung  
+  
Beratungsgespräch**

**allgemeine/fachgebundene  
Hochschulzugangsberechtigung**

**Fachhochschulreife**

**fachgebundene  
Hochschulzugangsberechtigung**

**Studium**

## Überbrückungsmöglichkeiten zwischen Schule und Beruf

**Nicht immer gelingt es, direkt im Anschluss an die Schule eine Ausbildung oder ein Studium zu beginnen. Diese Überbrückungszeit kannst du sinnvoll für dich nutzen, zum Beispiel um dich gesellschaftlich oder ökologisch zu engagieren oder deine Berufswahlentscheidung abzusichern.**

Im Folgenden werden dir verschiedene Überbrückungsmöglichkeiten vorgestellt.

### Au-pair

Die bekannteste Möglichkeit, nach der Schule zu jobben, ist Au-Pair. Das heißt, du lebst zeitweise bei einer Familie im Ausland und hilfst bei der Hausarbeit und der Kinderbetreuung. Es empfiehlt sich, bei der Suche nach einer Au-pair-Familie mit seriösen Organisationen zusammenzuarbeiten und sich vorher genau zu informieren.

#### Voraussetzungen:

Alter zwischen 18 und 24 Jahre, je nach Organisation auch 30 Jahre. Außerdem werden meistens Erfahrung in der Kinderbetreuung und PKW-Führung verlangt.

#### Dauer:

In der Regel zwischen 6 und 12 Monate, manchmal auch Verlängerung auf bis zu 24 Monate möglich.

#### Verdienst:

Monatliches Taschengeld von der Gastfamilie in unterschiedlicher Höhe sowie Unterkunft und Verpflegung. Es kann Anspruch auf Kindergeld bestehen.

### Bundesfreiwilligendienst (BFD)

Du kannst den Freiwilligendienst in verschiedenen sozialen Einrichtungen leisten, aber auch im ökologischen, kulturellen und sportlichen Bereich oder im Katastrophenschutz.

Informationen gibt es unter [www.bundesfreiwilligendienst.de](http://www.bundesfreiwilligendienst.de). Für die Kreise Hohenlohe und Neckar-Odenwald ist Jörg Maier, Telefon 0721911510, für den Stadt- und Landkreis Heilbronn ist Rainer Paul, Telefon 07218301202 zuständig.

#### Voraussetzungen:

Ab 16 Jahre nach Erfüllung der Vollzeitschulpflicht.

#### Dauer:

Mindestens 6 und höchstens 24 Monate, unter 27 Jahren nur als Vollzeitbeschäftigung möglich.

#### Verdienst:

Du erhältst ein monatliches Taschengeld und bist gesetzlich sozialversichert. Es kann Anspruch auf Kindergeld bestehen. Informationen unter [www.bundesfreiwilligendienst.de](http://www.bundesfreiwilligendienst.de).



### Freiwilliger Wehrdienst

Der freiwillige Wehrdienst steht Männern und Frauen ab 17 Jahren offen.

#### Voraussetzungen:

Erfolgreiche Musterung beim Karrierecenter der Bundeswehr. Informationen unter [www.bundeswehrkarriere.de](http://www.bundeswehrkarriere.de).

#### Dauer:

7 bis zu 23 Monate, die ersten 6 Monate gelten als Probezeit. Ab einer Dienstzeit von 12 Monaten wird Bereitschaft zu Auslandseinsätzen erwartet.

#### Verdienst:

Etwa 1.430 bis 1.890 Euro netto pro Monat, plus Sachleistungen für Unterkunft, Bahnfahrt und Verpflegung. Die Teilnahme an Auslandseinsätzen wird zusätzlich vergütet. Es kann Anspruch auf Kindergeld bestehen.

## **Freiwilliges Soziales Jahr (FSJ)** **Freiwilliges Ökologisches Jahr (FÖJ)**

### **Freiwilliges Soziales Jahr (FSJ)**

Die Arbeit während eines FSJ besteht aus Hilfsdiensten in sozialen Einrichtungen, zum Beispiel in Kindergärten, Heimen für Senioren oder Behinderte, Krankenhäusern oder auch in Familien-, Sport- und Kultureinrichtungen sowie in der Denkmalpflege und Politik.

### **Freiwilliges Ökologisches Jahr (FÖJ)**

Einsatzstellen für das FÖJ finden sich in Naturschutzprojekten, bei Umweltschutzorganisationen, Forstämtern, in der Landwirtschaft, bei Bildungs- und Forschungseinrichtungen, verschiedenen Projekten der UNESCO ([www.unesco.de](http://www.unesco.de) > Bildung > Freiwilligendienst kulturweit) oder Unternehmen und wirtschaftsnahen Einrichtungen aus dem Umweltbereich. FSJ und FÖJ können auch im Ausland geleistet werden.

#### **Voraussetzungen:**

Erfüllung der Vollzeitschulpflicht, Höchstalter 26 Jahre.

#### **Dauer:**

In der Regel 12 Monate, jedoch mindestens 6 und höchstens 18 Monate.

#### **Verdienst:**

Du erhältst ein monatliches Taschengeld und bist gesetzlich sozialversichert. Es kann Anspruch auf Kindergeld bestehen.

#### **Anerkennung:**

Für einige Ausbildungsberufe kann das FSJ/FÖJ als Praktikum anerkannt werden.

Interessantes dazu findest du auch in der Broschüre **"Zeit, das Richtige zu tun. Freiwillig engagiert in Deutschland - Bundesfreiwilligendienst, Freiwilliges Soziales Jahr, Freiwilliges Ökologisches Jahr"**, die du beim Bundesministerium für Familie, Senioren, Frauen und Jugend herunterladen kannst:

- [www.bmfsfj.de](http://www.bmfsfj.de) > Service > Publikationen
- [www.pro-fsj.de](http://www.pro-fsj.de)
- [www.fsj-baden-wuerttemberg.de](http://www.fsj-baden-wuerttemberg.de)
- [www.service-bw.de](http://www.service-bw.de)
- [www.ich-will-fsj.de](http://www.ich-will-fsj.de)

### **Freiwilligendienst im Ausland**

Über verschiedene Organisationen kannst du an Freiwilligendiensten im Ausland teilnehmen, um ein anderes Land, seine Kultur, Sprache intensiver kennenzulernen. Du hast die Möglichkeit, dich in unterschiedlichen Bereichen zu engagieren, wie zum Beispiel im Umweltschutz oder in der Friedensarbeit.

#### **Voraussetzungen:**

Alter zwischen 18 und 26 Jahren, je nach Organisation

#### **Dauer:**

Einige Wochen bis 12 Monate.

#### **Verdienst:**

Meistens keine oder nur eine sehr geringe finanzielle Aufwandsentschädigung. Teilweise muss die Entsendungsorganisation bezahlt werden, die sich um die Planung des Auslandsaufenthaltes kümmert. Dafür bieten die Organisationen beispielsweise Einführungsseminare, Organisation der Anreise und des Arbeitsplatzes, Unterkunft, Verpflegung oder einen Sprachkurs an.

Bei Interesse an einem Freiwilligendienst im Ausland kannst du dich beispielsweise informieren:

- [www.weltwaerts.de](http://www.weltwaerts.de)
- [www.rausvonzuhause.de](http://www.rausvonzuhause.de)
- [www.internationaler-jugend-freiwilligendienst.de](http://www.internationaler-jugend-freiwilligendienst.de)
- [www.ausland.org](http://www.ausland.org)
- [www.solidaritaetskorp.de](http://www.solidaritaetskorp.de)
- [www.kulturweit.de](http://www.kulturweit.de)

Unter [kulturweit.de](http://kulturweit.de) findest du den **Natur-Freiwilligendienst**, ein freiwilliges soziales Jahr für das Naturerbe weltweit.

### **Praktika und Jobs im In- und Ausland**

Die Jobvermittlung deiner Agentur für Arbeit unterstützt dich bei der regionalen Suche nach Jobs. Nach Praktika kannst du auch in der JOBBÖRSE im Internet suchen:

[www.arbeitsagentur.de/jobsuche](http://www.arbeitsagentur.de/jobsuche). Wähle dazu im Feld "Angebotsart" den Begriff "Praktikum/Trainee" aus.

Wenn du im Ausland jobben oder ein Praktikum machen willst, bist du bei der Zentralen Auslands- und Fachvermittlung (ZAV) der Bundesagentur für Arbeit an der richtigen Stelle. Unter [www.zav.de](http://www.zav.de) > Jobs und Praktika findest du jede Menge Informationen zu Praktika, Saison und Sommerjobs in vielen Ländern.

Du erreichst die Zentrale Auslands- und Fachvermittlung unter [zav@arbeitsagentur.de](mailto:zav@arbeitsagentur.de) per E-Mail oder telefonisch, Montag bis Freitag von 08:00 - 18:00 Uhr unter 0228 713-1313.

Die Broschüre der ZAV **"Wage den Sprung ins Ausland!"** kannst du hier herunterladen:

[www.arbeitsagentur.de](http://www.arbeitsagentur.de) > Schule, Ausbildung, Studium > Zwischenzeit > Ins Ausland gehen.

Informationen zu Jobs und Praktika, Au-pair-Tätigkeiten oder verschiedenen Freiwilligendiensten findest du auch unter:

[www.arbeitsagentur.de](http://www.arbeitsagentur.de) > Schule, Ausbildung, Studium > Zwischenzeit.

Konkrete Anlaufstellen sind unter diesen Adressen zu finden:

- [www.workcamps.org](http://www.workcamps.org)
- [www.woof.de](http://www.woof.de)

## Für den Agenturbezirk Heilbronn

### Anerkennung ausländischer Zeugnisse

Regierungspräsidium Stuttgart  
Schule und Bildung  
Anerkennungsstelle  
Ruppmannstr. 21  
70565 Stuttgart  
Telefon: 0711 904 17 170  
E-Mail: [anerkennungstelle@rps.bwl.de](mailto:anerkennungstelle@rps.bwl.de)  
Web: [www.rp.baden-wuerttemberg.de](http://www.rp.baden-wuerttemberg.de)

### Ausbildungsberatung der Kammern

Handwerkskammer  
Heilbronn - Franken  
Allee 76  
74072 Heilbronn  
Telefon: 07131 791 0  
Fax: 07131 791 200  
E-Mail: [info@hwk-heilbronn.de](mailto:info@hwk-heilbronn.de)  
Web: [www.hwk-heilbronn.de](http://www.hwk-heilbronn.de)

Industrie- und Handelskammer  
Heilbronn - Franken  
Ferdinand-Braun-Str. 20  
74074 Heilbronn  
Telefon: 07131 9677 0  
E-Mail: [info@heilbronn.ihk.de](mailto:info@heilbronn.ihk.de)  
Web: [www.heilbronn-ihk.de](http://www.heilbronn-ihk.de)

Kreishandwerkerschaft  
Heilbronn - Öhringen  
Ferdinand-Braun-Str. 26  
74074 Heilbronn  
Telefon: 07131 9358 0  
Fax: 07131 9358 88  
E-Mail: [info@handwerks.org](mailto:info@handwerks.org)  
Web: [www.handwerks.org](http://www.handwerks.org)

### BAföG/Unterhaltsbeihilfe

Landratsamt Heilbronn  
Amt für Ausbildungsförderung  
Lerchenstr. 40  
74072 Heilbronn  
Telefon: 07131 994 406  
E-Mail:  
[Jugendamt@landratsamt-heilbronn.de](mailto:Jugendamt@landratsamt-heilbronn.de)

Berufsausbildungsförderung bei  
schulischer Ausbildung (BAföG für  
Studieren- de beim zuständigen  
Studentenwerk der Hochschule an der  
sie eingeschrieben sind)

### Familienkasse

Familienkasse Baden-Württemberg Ost  
Telefon: 0800 4 5555 30 (kostenfrei)  
Fax: 09341 87100  
E-Mail:  
Familienkasse-Baden-Württemberg-Ost  
[@arbeitsagentur.de](mailto:@arbeitsagentur.de)  
Web: [www.familienkasse.de](http://www.familienkasse.de)

### Hochschule (Weitere)

Duale Hochschule Baden-Württemberg  
Campus Heilbronn  
Bildungscampus 4  
74076 Heilbronn  
Telefon: 07131 1237 0  
E-Mail: [zentrale@heilbronn.dhbw.de](mailto:zentrale@heilbronn.dhbw.de)  
Web: [www.heilbronn.dhbw.de](http://www.heilbronn.dhbw.de)

Duale Hochschule Baden-Württemberg  
Campus Mosbach  
Campus Bad Mergentheim  
Lohrtalweg 10  
74821 Mosbach  
Telefon: 06261 939 0  
E-Mail: [info@mosbach.dhbw.de](mailto:info@mosbach.dhbw.de)  
Web: [www.dhbw-mosbach.de](http://www.dhbw-mosbach.de)

Hochschule Heilbronn  
Technik - Wirtschaft - Informatik  
Max-Plank-Str. 39  
74081 Heilbronn  
Telefon: 07131 504 0  
E-Mail: [info@hs-heilbronn.de](mailto:info@hs-heilbronn.de)  
Web: [www.hs-heilbronn.de](http://www.hs-heilbronn.de)

### Jobs und Praktika im Ausland

Zentrale Auslands- und Fachvermittlung  
(ZAV) Stuttgart  
Bahnhofstr. 29  
70372 Stuttgart  
Telefon: Info-Center 0228 713 1313  
E-Mail: [ZAV@arbeitsagentur.de](mailto:ZAV@arbeitsagentur.de)  
Web: [www.zav.de](http://www.zav.de)

### Jugendämter

Jugendamt Landkreis Heilbronn  
Lerchenstr. 40  
74072 Heilbronn  
Telefon: 07131 994 352  
Fax: 07131 994 194  
E-Mail: [Jugendamt@landratsamt-heilbronn.de](mailto:Jugendamt@landratsamt-heilbronn.de)

Stadt Heilbronn  
Amt für Familie, Jugend und Senioren  
Gymnasiumstr. 44  
74072 Heilbronn  
Telefon: 07131 56 2643  
Fax: 07131 56 3190  
E-Mail: [soziales+jugend@heilbronn.de](mailto:soziales+jugend@heilbronn.de)

### Schul- und Bildungsberatung

Ansprechpartner Berufsschulpflicht -  
Landkreis  
Andreas-Schneider-Schule  
Telefon: 07131 928 110  
Web: [www.ass-hn.de](http://www.ass-hn.de)

Ansprechpartner Berufsschulpflicht -  
Stadtkreis  
Johann-Jakob-Widmann-Schule  
Telefon: 07131 562456  
Web: [www.jjws.de](http://www.jjws.de)

Schulpsychologische Beratungsstelle  
Staatliches Schulamt Heilbronn  
Cäcilienstr. 56  
74072 Heilbronn  
Telefon: 07131 64 37762  
E-Mail: [spbs@ssa-hn.kv.bwl.de](mailto:spbs@ssa-hn.kv.bwl.de)



## Wo findest Du Deine Berufsberatung und das Berufsinformationszentrum?

### Agentur für Arbeit Heilbronn

#### Berufsinformationszentrum BiZ

Rosenbergstr. 50

74074 Heilbronn

[www.arbeitsagentur.de](http://www.arbeitsagentur.de)

Tel: 07131 969 888

Fax: 07131 969 149

E-Mail: [Heilbronn.111-BiZ@arbeitsagentur.de](mailto:Heilbronn.111-BiZ@arbeitsagentur.de)



**Berufs  
Informations  
Zentrum**

#### Öffnungszeiten:

Montag bis Donnerstag: 08:00 Uhr - 16:00 Uhr

Freitag: 08:00 Uhr - 12:00 Uhr

#### Verkehrsanbindung:

Stadtbuslinien: 32, 41 und 42

Richtung: Sontheim / Horkheim

Haltestelle: Rosenberg

### Hier kannst Du Dich zu einem Beratungstermin anmelden:

#### Agentur für Arbeit Heilbronn

Rosenbergstr. 50

74074 Heilbronn

Allgemeine Hotline:

Tel: 0800 4 5555 00 (Der Anruf ist kostenfrei)

Fax: 07131 969 177

Berufsberatung:

Tel: 07131 969 888

E-Mail: [Heilbronn.Berufsberatung-vor-dem-Erwerbsleben@arbeitsagentur.de](mailto:Heilbronn.Berufsberatung-vor-dem-Erwerbsleben@arbeitsagentur.de)

Kartenmaterial auf Basis © Vermessungsverwaltungen der Länder und BKG 2006



Online:



## JUBA Jugendberufsagentur für die Stadt Heilbronn

Jugendberufsagentur für die Stadt Heilbronn  
(im Gebäude der Agentur für Arbeit)  
Rosenbergstr. 50  
74074 Heilbronn  
Tel.: 07131 969 777

### Öffnungszeiten / Telefonsprechzeiten:

Montag 09:00 Uhr - 12:00 Uhr  
14:00 Uhr - 16:00 Uhr  
Dienstag 09:00 Uhr - 12:00 Uhr  
14:00 Uhr - 16:00 Uhr  
Mittwoch 09:00 Uhr - 12:00 Uhr  
14:00 Uhr - 16:00 Uhr  
Donnerstag vormittags geschlossen  
14:00 Uhr - 16:00 Uhr  
Freitag 09:00 Uhr - 12:00 Uhr

**Wir haben für Dich nach vorheriger Terminvereinbarung geöffnet!**

**Einen Termin kannst Du Dir auch über die Homepage buchen!**

Internet:  
[www.deine-juba-hn.de](http://www.deine-juba-hn.de)  
[www.arbeitsagentur.de/heilbronn](http://www.arbeitsagentur.de/heilbronn)  
[www.jobcenter-stadt-heilbronn.de/arbeitsvermittlung/jugendberufsagentur/](http://www.jobcenter-stadt-heilbronn.de/arbeitsvermittlung/jugendberufsagentur/)  
Instagram: [deine\\_juba\\_hn](#)



### Anlaufstelle JUBA

im Gebäude der Agentur für Arbeit  
Rosenbergstr. 50  
74074 Heilbronn  
Erdgeschoss (EG) Zimmer 56 und 58

**MIT DIR  
FÜR DICH  
DEINE JUBA**



Kooperationspartner der JUBA:







Du möchtest mehr über einen Beruf wissen? Im BERUFENET erfährst du, wie die Ausbildung dazu aufgebaut ist und was die Aufgaben sind. Zu jedem Beruf gibt es Bilder und einen Steckbrief:  
[berufenet.arbeitsagentur.de](http://berufenet.arbeitsagentur.de)

Im Filmportal BERUFE.TV gibt es Videos rund um die Berufswahl, zu Berufsfeldern und einzelnen Berufen. Verschaffe dir damit einen ersten Einblick in den Berufsalltag: [www.berufe.tv](http://www.berufe.tv)



Durch das neue Erkundungsportal kannst du jetzt deine Berufsorientierung noch individueller gestalten!

Finde mithilfe von Check-U die passende Ausbildung zu deinen Stärken und Interessen: [check-u.de](http://check-u.de)



Entdecke mit der App **AzubiWelt** die Vielfalt der Ausbildungsberufe und finde in Deutschlands größter Ausbildungsbörse die Ausbildungsstelle, die zu dir passt.

Finde mit der Ausbildungsplatzsuche der Bundesagentur für Arbeit eine Ausbildungsstelle in deinem Wunschberuf:  
[www.arbeitsagentur.de/ausbildungsplatzsuche](http://www.arbeitsagentur.de/ausbildungsplatzsuche)



Hier findest du schulische Ausbildungsangebote:  
[www.arbeitsagentur.de/berufsausbildung](http://www.arbeitsagentur.de/berufsausbildung)

Bei den Messen der Agentur für Arbeit kannst du dich über Berufe informieren. Schau mal bei der Veranstaltungsdatenbank vorbei und finde die nächste Veranstaltung, die zu dir passt:  
[www.arbeitsagentur.de/veranstaltungsdatenbank](http://www.arbeitsagentur.de/veranstaltungsdatenbank)



## **Persönliche Notizen:**

**Herausgeberin**

Bundesagentur für Arbeit  
74074 Heilbronn  
Berufsinformationszentrum (BiZ) und  
Berufsberatung Heilbronn  
August 2025  
**[www.arbeitsagentur.de](http://www.arbeitsagentur.de)**

Druck:  
Kern GmbH  
In der Kolling 120  
66450 Bexbach