MEIN KYFF HÄUSER KREIS
Rundum vielseitig.

Hallenplan BerufsInfotage am 07.11.2026 in Sondershausen

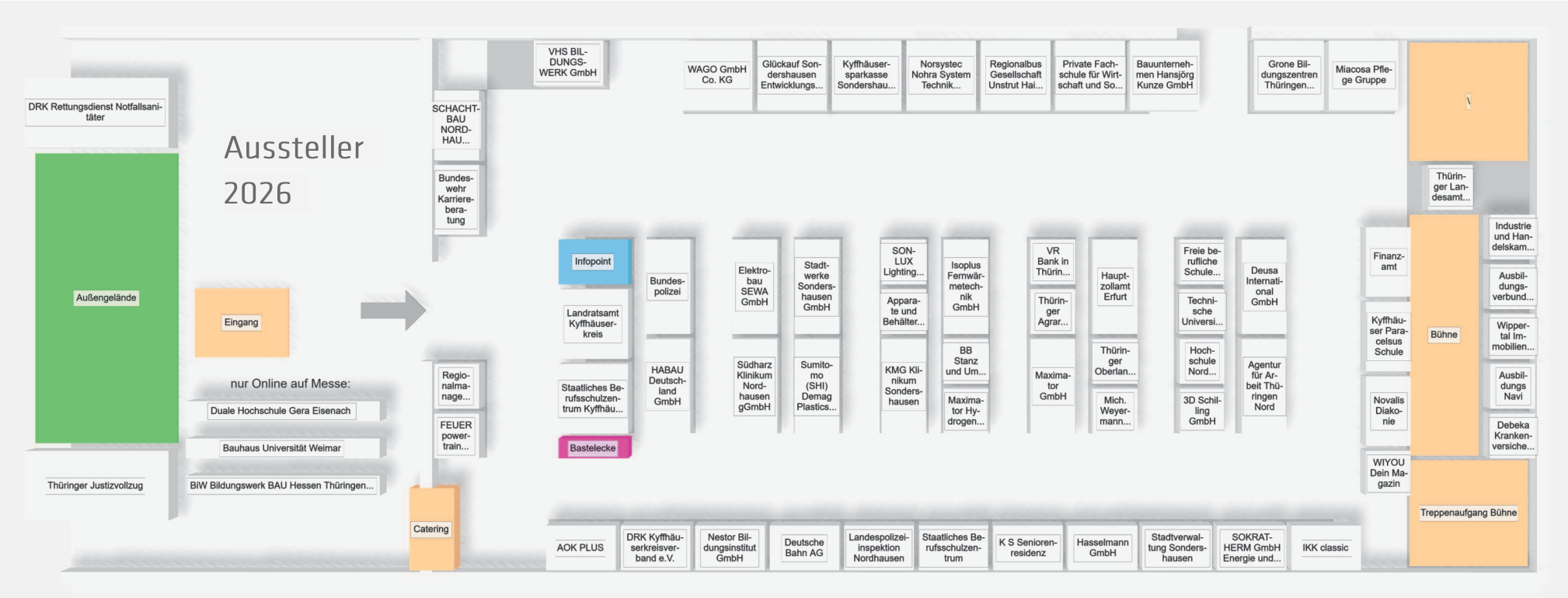

Stand: 22.06.2026