

# Schule- und was kommt dann?

Ausbildungen in deiner Region

Schuljahr 2025/2026



**Schule vorbei  
- und jetzt?**

**Ab zur Berufsberatung!**



**Bundesagentur für Arbeit**

Agentur für Arbeit  
Regensburg

bringt weiter.



**Berufs  
Informations  
Zentrum**

# Inhalt

Schule - und was kommt dann?	3
Handwerkliche Ausbildungsberufe in der Region	5
Technische Ausbildungsberufe in der Region	7
Soziale Ausbildungsberufe in der Region	8
Kaufmännische Ausbildungsberufe in der Region	9
Regionales Angebot an betrieblichen Ausbildungen	10
Regionales Angebot an schulischen Ausbildungen	22
Regionales Angebot an weiterführenden Schulen	44
Regionale Beratungsstellen	51
Wo finde ich mein Berufsinformationszentrum?	52
Wo finde ich meine Berufsberatung?	53
Impressum	55





---

## Schule - und was kommt dann?

Vielleicht meinst du, dass diese Frage dich noch gar nicht betrifft. Erst mal Abschluss machen und dann sehen, wie es weitergeht. Doch wenn du alle Chancen für deine Zukunft haben möchtest, solltest du dir schon jetzt Gedanken machen, wie dein Weg nach der Schule aussehen soll. Denn bei vielen Berufsausbildungen ist eine frühzeitige Bewerbung wichtig.

**Nimm deine Zukunft selbst in die Hand!  
Informiere dich bei deiner Berufsberatung,  
welche Berufe es gibt! Schau dir auch Berufe  
an, in denen Frauen bzw. Männer bisher nicht  
so häufig vertreten sind.  
Finde heraus, was für dich das Beste ist!  
Nutze deine Chancen!**

Dir kommt der Einstieg in die Berufswelt vielleicht wie ein Dschungel vor. Damit du einen Überblick erhältst, haben wir für dich dieses Heft gemacht. Falls du danach noch Fragen hast, kannst du dich jederzeit direkt an uns wenden. Wir helfen gerne weiter.

**Deine Berufsberaterin/ dein Berufsberater  
Mitarbeiterinnen und Mitarbeiter im  
Berufsinformationszentrum (BiZ)**

## Was kann die Berufsberatung für mich tun?

Die Berufsberatung der Agentur für Arbeit unterstützt dich bei deiner Berufswahl, informiert, berät und hilft bei der Suche nach einem Ausbildungsplatz.

### Wir informieren

... in der Schule, im Berufsinformationszentrum (BiZ) und in der Agentur für Arbeit über

- Aufgaben und Tätigkeiten in Berufen
- erwartete Schulabschlüsse
- körperliche und theoretische Anforderungen
- Ausbildungsmöglichkeiten in Betrieben und Schulen
- Bewerbungsverfahren und -termine

### Wir beraten

...dich nach vorheriger Terminvereinbarung in einem persönlichen Gespräch. Du kannst mit uns über deine beruflichen Wünsche, Ziele und Erwartungen, aber auch über deine Bedenken oder Probleme sprechen.

In unseren Beratungsgesprächen begleiten und coachen wir dich bei deiner Berufswahl. Du bestimmst, was du besprechen möchtest und du selbst triffst die Entscheidung für oder gegen eine bestimmte Ausbildung.

### Wir vermitteln Ausbildungsstellen

...und helfen dir bei deiner Bewerbung. Wir kennen das Ausbildungsangebot von Betrieben und Schulen und helfen dir bei der Verwirklichung deiner Berufswünsche. Unter [www.arbeitsagentur.de/jobsuche](http://www.arbeitsagentur.de/jobsuche) findest du gemeldete Ausbildungsstellen.

### Wir helfen finanziell

...unter gesetzlich vorgeschriebenen Voraussetzungen. Zur Aufnahme und für die Zeit einer betrieblichen Berufsausbildung oder für die Teilnahme an einer berufsvorbereitenden Maßnahme können wir finanzielle Hilfen - unter anderem Berufsausbildungsbeihilfe (BAB) - gewähren.

Termine mit der Berufsberatung kannst du vereinbaren:

- unter der Rufnummer 0800 4 5555 00 (kostenfrei)
- online unter [>>Kontakt](http://www.arbeitsagentur.de)
- oder innerhalb der Öffnungszeiten persönlich bei deiner Agentur für Arbeit

---

## Das regionale Angebot an betrieblichen Ausbildungsstellen

Hier erfährst du, welche betrieblichen Ausbildungsmöglichkeiten es in deiner Region gibt und wie viele Ausbildungsverträge zuletzt in diesen Berufen abgeschlossen wurden.

Bei begehrten Berufen kann es durch die vielen Bewerberinnen und Bewerber nicht so leicht sein, eine Ausbildungsstelle zu bekommen. Auch wenn deine persönlichen Chancen ganz anders aussehen können, solltest du dich über **alternative Berufe** informieren. Unter [www.arbeitsagentur.de](http://www.arbeitsagentur.de) findest du unseren Berufswahltest "**Check-U**" und **BERUFENET**. **CHECK-U** schlägt dir Ausbildungsberufe vor, die zu deinen Stärken und Interessen passen. In **BERUFENET** kannst du dich über alle Details zu den einzelnen Berufen informieren.

Du hast einen Beruf gefunden, der zu dir passt? Super! Schau gleich unter [www.arbeitsagentur.de/jobsuche](http://www.arbeitsagentur.de/jobsuche) in der **JOBBSUCHE** vorbei und suche nach freien Ausbildungsplätzen. Oder nutze einfach unsere **JOBBSUCHE-App**.

Auf den folgenden Seiten wirst du auf unten aufgeführte Abkürzungen stoßen:

**MSA** Erfolgreicher Abschluss der Mittelschule  
**Q** Qualifizierender Abschluss der Mittelschule  
**MR** Mittlere Reife  
**ABI** Abitur / Fachhochschulreife

**Bitte beachte**, dass die abgebildete Zahl der im Vorjahr abgeschlossenen Ausbildungsverträge aus Datenschutzgründen auf ein Vielfaches von 3 gerundet wurde. Wenn bei einem Ausbildungsberuf für das Vorjahr in der folgenden Tabelle keine Ausbildungsverträge angegeben sind, bedeutet das also nicht zwangsläufig, dass keine Ausbildungsverträge abgeschlossen wurden. Es wurden hier einfach nur wenige Verträge geschlossen, sodass die Zahl hier nicht abgebildet werden konnte. Lass dich also nicht davon abhalten, auch hier nach Ausbildungsplätzen für deinen Traumberuf zu suchen.

---

# Handwerkliche Ausbildungsberufe in der Region

## Berufe im Bau- und Ausbaugewerbe

- Ausbaufacharbeiter/in
- Beton- und Stahlbetonbauer/in
- Betonfertigteilbauer/in
- Bodenleger/in
- Dachdecker/in
- Estrichleger/in
- Fliesen-, Platten- und Mosaikleger/in
- Gerüstbauer/in
- Glaser/in
- Hochbaufacharbeiter/in
- Klempner/in
- Maler/in- und Lackierer/in Gestaltung u. Instandhaltung/  
Denkmalpflege
- Maurer/in
- Oberflächenbeschichter/in
- Ofen- und Heizungsbauer/in
- Rohrleitungsbauer/in
- Steinmetz/in und Steinbildhauer/in
- Straßenbauer/in
- Stuckateur/in
- Tiefbaufacharbeiter/in
- Trockenbaumonteur/in
- Wärme-, Kälte- und Schallschutzisolierer/in

## Berufe im Metallgewerbe

- Anlagenmechaniker/in
- Fachkraft Metalltechnik versch. Fachr.
- Feinwerkmechaniker/in
- Fertigungsmechaniker/in
- Industrieelektriker/in versch. Fachr.
- Industriemechaniker/in
- Karosserie- und Fahrzeugbaumechaniker/in versch. Fachr.
- Konstruktionsmechaniker/in
- Maschinen- und Anlagenführer/in
- Metallbauer/in versch. Fachr.
- Präzisionswerkzeugmechaniker/in
- Werkzeugmechaniker/in
- Zerspanungsmechaniker/in

## Berufe „handwerklich mit Gestaltung“

- Fahrzeuglackierer/in
- Fotograf/in
- Friseur/in
- Gestalter/in für visuelles Marketing
- Gestalter/in für immersive Medien
- Gold- und Silberschmied/in
- Keramiker/in
- Kunststoff- u. Kautschuktechnologe/-technologin Fachr.  
Formteile
- Maskenbildner/in
- Mediengestalter/in Digital- und Print versch. Fachr.
- Medientechnologe/technologin versch. Fachr.
- Raumausstatter/in
- Schilder- und Leuchtreklamehersteller/in
- Uhrmacher/in

## Berufe im Holzgewerbe

- Fachkraft Möbel-, Küchen- und Umzugsservice
- Forstwirt/in
- Parkettleger/in
- Technische/r Modellbauer/in versch. Fachr.
- Tischler/in bzw. Schreiner/in
- Zimmerer/Zimmerin

## Berufe im Textil-, Bekleidungs- und Ledergewerbe

- Änderungsschneider/in
- Maßschneider/in
- Maßschuhmacher/in
- Orthopädieschuhmacher/in
- Orthopädietechnik-Mechaniker/in
- Schuhfertiger/in

---

# Handwerkliche Ausbildungsberufe in der Region

## Berufe im Lebensmittelgewerbe

- Bäcker/in
- Fachkraft Küche
- Fleischer/in bzw. Metzger/in
- Hauswirtschafter/in bzw. Assistent/in für Ernährung und Versorgung
- Koch/Köchin
- Konditor/in

## Berufe "mit Pflanzen", "mit Tieren", "im Freien"

- Fachkraft Agrarservice
- Florist/in
- Gärtner/in versch. Fachr.
- Gleisbauer/in
- Landwirt/in
- Pferdewirt/in
- Straßenwärter/in
- Tierpfleger/in
- Tierwirt/in
- Umwelttechnologe/technologin für Wasserversorgung
- Wasserbauer/in



---

# Technische Ausbildungsberufe in der Region

## Berufe im Bereich Bau und Installation

- Anlagenmechaniker/in - Sanitär-, Heizungs- und Klimatechnik
- Bauzeichner/in
- Rolladen- und Sonnenschutzmechatroniker/in
- Schornsteinfeger/in
- Technische/r Systemplaner/in versch. Fachr.
- Vermessungstechniker/in

## Berufe in der Elektrotechnik

- Elektroanlagenmonteur/in
- Elektroniker/in für Automatisierungs- und Systemtechnik
- Elektroniker/in für Betriebstechnik
- Elektroniker/in Energie- und Gebäudetechnik
- Elektroniker/in Gebäude- und Infrastruktursysteme
- Elektroniker/in Gebäudesystemintegration
- Elektroniker/in für Geräte und Systeme
- Elektroniker/in Maschinen- und Antriebstechnik
- Fachinformatiker/in - versch. Fachr.
- Fachkraft für Veranstaltungstechnik
- Informationselektroniker/in
- Mathematisch-technischer Softwareentwickler/in
- IT-System - Elektroniker/in
- Mechatroniker/in
- Mechatroniker/in - Kältetechnik

## Berufe mit Metall, Motoren und Maschinen

- Anlagenmechaniker/in
- Baugeräteführer/in
- Berufskraftfahrer/in
- Binnenschiffer/in
- Eisenbahner/in im Betriebsdienst Zugverkehrssteuerung
- Fachkraft im Fahrbetrieb
- Fahrradmonteur/in
- Industriemechaniker/in
- Kfz-Mechatroniker/in - versch. Fachr.
- Land- und Baumaschinenmechatroniker/in

- Maschinen- u. Anlagenführer/in Druckweiter- u. Papierverarbeitung
- Medientechnologe/-in
- Oberflächenbeschichter/in
- Packmitteltechnologe/-in
- Technische/r Produktdesigner/in versch. Fachr.
- Verfahrensmechaniker/in - versch. Fachr.
- Zerspanungsmechaniker/in
- Zweiradmechatroniker/in (Fahrrad, Motorrad)

## Berufe im Labor und der Medizin

- Baustoffprüfer/in
- Biologielaborant/in
- Biologisch-technische/r Assistent/in (überregionale schul. Ausb.)
- Chemielaborant/in
- Chemikant/in
- Fachangestellte/r Bäderbetriebe
- Lacklaborant/in
- Medizinischer/r Technologe/Technologin für Laboratoriumsanalytik (schul. Ausb.)
- Medizinische/r Technologe/Technologin für Radiologie (schul. Ausb.)
- Milchwirtschaftliche/r Laborant/in
- Pharmakant/in
- Produktionsfachkraft Chemie
- Umwelttechnologe/-technologin f. Abwasserbewirtschaftung
- Umwelttechnologe/-technologin für Kreislauf- und Abfallwirtschaft
- Zahntechniker/in

## Berufe mit Lebensmittel

- Brauer/in und Mälzer/in
- Fachkraft für Lebensmitteltechnik
- Milchtechnologe/-technologin
- Verfahrenstechnologe/-technologin Mühlen-/Getreidewirtschaft

# Soziale Ausbildungsberufe in der Region

## Berufe im Bereich "Pflege und Erziehung"

- Erzieher/in (schul. Ausb.)
- Heilerziehungspfleger/in (schul. Ausb.)
- Heilerziehungspflegehelfer/in (schul. Ausb.)
- Kinderpfleger/in (schul. Ausb.)
- Pflegefachhelfer/in mit Schwerpunkt: Altenpflege oder Krankenpflege (schul. Ausb.)
- Pflegefachfrau/-mann mit Schwerpunkt: Altenpflege, Krankenpflege oder Kinderkrankenpflege (schul. Ausb.)
- Sozialbetreuer/in und Pflegefachhelfer/in (schul. Ausb.)

## Berufe im Bereich „Physikalische Therapie“

- Ergotherapeut/in (schul. Ausb.)
- Masseur/in und medizinische/r Bademeister/in (schul. Ausb.)
- Physiotherapeut/in (schul. Ausb.)

## Berufe im Bereich „Sprache, Sehen und Hören“

- Augenoptiker/in
- Hörakustiker/in
- Logopäde/Logopädin (schul. Ausb.)

## Berufe im Bereich „Ernährung“

- Hauswirtschafter/in bzw. Assistent/in für Ernährung und Versorgung

## Berufe im Bereich „Medizinische Assistenzberufe“

- ATA - Anästhesietechnische/r Assistent/in (schul. Ausb.)
- Medizinische/r Fachangestellte/r
- Medizinische/r Technologe/Technologin für Laboratoriumsanalytik (schul. Ausb.)
- Medizinische/r Technologe/Technologin für Radiologie (schul. Ausb.)
- Notfallsanitäter/in (schul. Ausb.)
- Orthopädietechnik-Mechaniker/in
- OTA - Operationstechnische/r Assistent/in (schul. Ausb.)
- PTA - Pharmazeutisch-technische/r Assistent/in (schul. Ausb.)
- Tiermedizinische/r Fachangestellte/r
- Zahnmedizinische/r Fachangestellte/r

## Berufe im Bereich „Sport, Bewegung und Sicherheit“

- Fachkraft Schutz und Sicherheit
- Sport- und Fitnesskaufmann/-frau
- Sportlehrer/in (überregionale schul. Ausb.)

## Berufe im Bereich „Sozialwesen“

- Fachangestellte/r für Arbeitsmarktdienstleistungen
- Bestattungsfachkraft
- Kauffrau/-mann im Gesundheitswesen
- Sozialversicherungsfachangestellte/r
- Verwaltungsfachangestellte/r

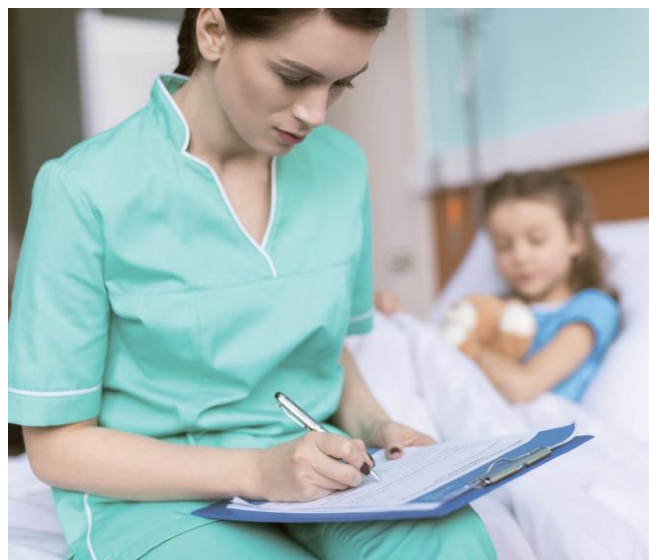



---

# Kaufmännische Ausbildungsberufe in der Region

## Berufe mit Schwerpunkt „Büro“

- Fremdsprachenkorrespondent/in (schul. Ausb.)
- Industriekauffrau/-mann
- Kauffrau/-mann Büromanagement
- Kauffrau/-mann E-Commerce
- Kauffrau/-mann Hotelmanagement
- Kauffrau/-mann im Gesundheitswesen
- Kauffrau/-mann Spedition und Logistikdienstleistungen
- Notarfachangestellte/r
- Patentfachanwaltsangestellte/r
- Pharmazeutisch kaufmännische/r Angestellte/r
- Rechtsanwaltsfachangestellte/r
- Steuerfachangestellte/r

## Berufe mit Schwerpunkt „Kundenorientierung“

- Bankkauffrau/-mann
- Bestattungsfachkraft
- Immobilienkauffrau/-mann
- Kauffrau/-mann Dialogmarketing
- Kauffrau/-mann - Tourismus und Freizeit
- Kauffrau/-mann für Versicherungen und Finanzen
- Kauffrau/-mann für Marketingkommunikation
- Personaldienstleistungskaufrau/-mann
- Sport- und Fitnesskauffrau/-mann
- Tourismuskaufmann/-frau (Privat- und Geschäftsreisen)
- Veranstaltungskaufrau/-mann

## Berufe mit Schwerpunkt „Verkauf/Handel“ und „Service“

- Automobilkauffrau/-mann
- Buchhändler/in
- Drogist/in
- Fachfrau/-mann für Restaurants- und Veranstaltungs-gastronomie
- Fachfrau/-mann für Systemgastronomie
- Fachkraft für Gastronomie
- Fachkraft Lagerlogistik
- Fachlagerist/in
- Fachverkäufer/in im Lebensmittelhandwerk (Fleischerei bzw. Metzgerei, Bäckerei oder Konditorei)
- Gebäudereiniger/in
- Hotelfachfrau/-mann
- Kauffrau/-mann im Einzelhandel
- Kauffrau/-mann im Groß- und Außenhandelsmanagement
- Musikfachhändler/in
- Servicefahrer/in
- Textilreiniger/in
- Verkäufer/in

## Berufe mit Schwerpunkt „Mode“ und "Medien"

- Fachangestellte/r für Medien und Infodienste - Bibliothek
- Mediengestalter/in Bild und Ton
- Mediengestalter/in Digital und Print
- Mediengestalter/in Digitalmedien
- Modist/in

## Berufe mit Schwerpunkt „IT/PC“

- Kauffrau/-mann - Digitalisierungsmanagement
- Kauffrau/-mann - IT-System-Management
- Fachinformatiker/in - verschiedene Fachrichtungen

## Berufe mit Schwerpunkt „Verwaltung/Behörde“

- Fachangestellte/r für Arbeitsmarktdienstleistungen
- Sozialversicherungsfachangestellte/r
- Verwaltungsfachangestellte/r



Ausbildungsberuf	2024 abge- schlossene Verträge in der Region	Schul- ab- schluss	Berufsschulstandorte
<u>Änderungsschneider/in</u>	0	MSA/Q	BS Münchberg (Opf) BS Dingolfing (Ndb)
<u>Anlagenmechaniker/in</u> - allgemein	15	MSA/Q	BS 1. Jahr BS Rgbg, NM, KEH 2. Jahr BS KEH (Opf/Ndb)
- Sanitär-, Heizungs- und Klimatechnik	102	MSA/Q	BS Rgbg, NM, KEH
Augenoptiker/in	18	MR	BS München
Ausbaufacharbeiter/in	3	MSA	1.Jahr BS NM, KEH 2.Jahr versch. BS-Standorte
Automobilkaufmann/ -frau	45	MR	BS Schwandorf (Opf) BS Landshut (KEH)
Bäcker/in	27	MSA	BS Rgbg. (NM, KEH Nord) BS Landshut (KEH-Süd)
Bankkaufmann/-frau	87	MR/ABI	BS Rgbg, NM, KEH
Baugeräteführer/in	12	MSA/Q	BS Neuburg/Do
Baustoffprüfer/in	3	MR/ABI	BS Selb
Bauzeichner/in	57	MR	BS Weiden (Opf) BS Landshut (KEH)
Berufskraftfahrer/in	18	Q/MR	BS Roth (Opf) BS Mindelheim (Ndb) Mindestalter 17 Jahre
Bestattungsfachkraft	3	MSA/Q	BS Bad Kissingen
Betonfertigteilbauer/in	0	MSA/MR	BS Bayreuth
Beton- und Stahlbeton- bauer/in	15	Q/MR	BS NM (Opf) 1. Jahr BS KEH 2. Jahr BS NM (Ndb)
Binnenschiffer/in	0	Q/MR	BS Würzburg (Opf) BS Duisburg (Homburg) Ndb
Biologielaborant/in	3	MR/ABI	1. Jahr BS Rgbg (NM, KEH-Nord) 2. Jahr BS Mchn. BS Mchn. (KEH-Süd)
Bodenleger/in	3	MSA	BS Neustadt/Aisch
Brauer/in und Mälzer/in	9	Q/MR	BS München
Buchhändler/in	9	MR/ABI	BS Nbg (Opf) BS Mchn (Ndb)

MSA = Mittelschulabschluss Q = Quali der Mittelschule MR = Mittlere Reife ABI = Abitur/FH-Reife

Ausbildungsberuf	2024 abge- schlossene Verträge in der Region	Schul- ab- schluss	Berufsschulstandorte
Chemielaborant/in	12	MR	BS Regensburg
Chemikant/in	18	MR/ABI	BS Regensburg
Dachdecker/in	3	MSA/Q	BS Waldkirchen
Drogist/in	12	Q/MR	BS München
Eisenbahner/in im Betriebsdienst - Zugverkehrssteuerung	12	Q/MR	BS Landshut (Opf/Ndb)
Elektrtoanlagenmonteur/in	15	Q/MR	BS Rgbg (KEH-Nord), NM BS Landshut (KEH-Süd) 2. Jahr BS Nbg.
Elektroniker/in	12	Q/MR	Opf: 1. u. 2. Jahr BS Rgbg NM Ndb: 1. u.2. Jahr BS Landshut 3. Jahr BS Weiden
- Automatisierungs- und Systemtechnik (Handwerk)	3	Q/MR	1. Jahr BS Rgbg (KEH-Nord), NM BS Landshut (KEH-Süd) 2. Jahr BS Weiden (Opf) BS Dingolfing (KEH-Süd)
- Automatisierungs- technik (Industrie)	147	Q/MR	1. Jahr BS Rgbg (KEH-Nord) NM, Landshut (KEH-Süd) 2. Jahr BS Rgbg (NM, KEH-Nord) BS Dingolfing (KEH-Süd)
- Betriebstechnik	150	Q/MR	BS Rgbg, NM, Landshut (KEH)
- Energie- und Gebäudetechnik	0	Q/MR	1. Jahr BS Rgbg (KEH-Nord) NM, BS Landshut (KEH-Süd) 2. Jahr BS Nbg (Opf) BS Bruchsal (Ndb.)
- Gebäude- und Infrastruktursysteme	0	Q/MR	1. Jahr BS Rgbg, NM (Opf) BS Landshut KEH 2. Jahr BS Schweinfurt
- Gebäudesystemintegration	24	Q/MR	BS Rgbg, NM, Pfarrkirchen
- Geräte und Systeme	0	MR	1.Jahr BS Rgbg, NM, KEH 2. Jahr BS Lauingen
- Informations- und Systemtechnik	15	Q/MR	1. Jahr BS Rgbg (KEH-Nord), NM BS Landshut (KEH) 2. Jahr BS Pfarrkirchen
- Maschinen- und Antriebstechnik	0	MSA	1. Jahr BS NM (Opf) BS KEH (Ndb) 2. Jahr BS Schweinfurt
Estrichleger/in	33	Q/MR	BS Sulzbach/Rosenberg (Opf) BS Pfarrkirchen (Ndb)
Fachangestellte/r für Arbeitsmarktdienst- leistungen			

MSA = Mittelschulabschluss Q = Quali der Mittelschule MR = Mittlere Reife ABI = Abitur/FH-Reife

Ausbildungsberuf	2024 abge- schlossene Verträge in der Region	Schul- ab- schluss	Berufsschulstandorte
Fachangestellte/r - Bäderbetriebe	3	Q/MR	BS Lindau
Fachangestellte/r für Medien- u. Infodienste Bibliothek	6	MR	BS München
Fachinformatiker/in Anwendungsentwicklung	75	MR/ABI	BS Rgbg (Opf) BS Landshut (Ndb)
- Daten- und Prozessanalyse	3	MR/ABI	1.u.2.Jahr BS Rgbg (NM) BS Landshut für KEH 3. Jahr BS Erlangen
- digitale Vernetzung	0	MR/ABI	1.u.2.Jahr BS Rgbg (NM) BS Landshut für KEH 3. BS Ingolstadt
- Systemintegration	93	MR/ABI	BS Rgbg (Opf) BS Landshut (Ndb)
Fachkraft- Agrarservice	0	MSA/Q	Opf: 1. Jahr BS Wurzen 2.Jahr BS Ansbach/Triesdorf Ndb BS Triesdorf
- Fahrbetrieb	3	Q/MR	BS Nbg (Opf) BS Mchn.(Ndb)
- für Metalltechnik versch. Fachrichtungen	3	MSA	BS Rgbg oder KEH je nach Fachrichtung
- Gastronomie	39	MSA/Q	1. u. 2. Jahr BS Rgbg (NM, KEH-Nord) 3. Jahr Gastschulbasis BS Regen BS Landshut (KEH-Süd)
Fachkraft Küche	15	MSA/Q	BS Rgbg (KEH-Nord) BS Landshut (KEH- Süd)
- Lagerlogistik	75	Q/MR	BS Rgbg (NM KEH-Nord) BS Landshut (KEH-Süd)
- Lebensmitteltechnik	0	Q/MR	BS Kulmbach (Opf) BS Starnberg (Ndb)
- Möbel-, Küchen- und Umzugsservice	0	MSA/Q	BS Weiden
- Schutz und Sicherheit	0	MSA/Q	BS Neuburg/Donau (Ndb) BS Forchheim (Opf) FS erforderlich, Mindestalter 18 Jahre
- Veranstaltungstechnik	12	MR/ABI	BS München
Fachlagerist/in	60	MSA/Q	BS Rgbg (NM, KEH-Nord) BS Dingolfing (KEH-Süd)

MSA = Mittelschulabschluss Q = Quali der Mittelschule MR = Mittlere Reife ABI = Abitur/FH-Reife



Ausbildungsberuf	2024 abge- schlossene Verträge in der Region	Schul- ab- schluss	Berufsschulstandorte
<u>Fachmann/-frau</u> - für Restaurants- und Veranstaltungsgastronomie	48	Q	BS Rgbg (NM, KEH-Nord) BS Landshut (KEH-Süd)
- Systemgastronomie	48	Q/MR	Opf BS Rgbg (NM, KEH-Nord) BS Landshut (KEH-Süd)
Fachverkäufer/in Lebensmittelhandwerk - Bäckerei	63	MSA/Q	BS Rgbg (KEH-Nord) BS Amberg für NM BS Landshut (KEH-Süd)
- Fleischerei	21	MSA/Q	BS Rgbg (NM, KEH-Nord) KEH-Süd BS Landshut
- Konditorei	0	MSA/Q	BS Rgbg (KEH-Nord) BS Amberg für NM BS Landshut für KEH-Süd
Fahrradmonteur/in	3	MSA/Q	BS Rgbg, NM, KEH 2. Jahr BS Straubing
Fahrzeuglackierer/in	27	MSA/Q	BS Rgbg (NM, KEH-Nord) BS Landshut (KEH-Süd)
Feinwerkmechaniker/in	18	Q	BS 1.u.2.Jahr BS Rgbg, NM, KEH ab 3. Jahr je nach Fachr.
Fertigungsmecha- niker/in	33	Q	BS Rgbg, NM, KEH 2. Jahr BS Rgbg
Fleischer/in	33	MSA	BS Rgbg, BS Landshut (KEH-Süd)
Fliesen-, Platten- und Mosaikleger/in	21	MSA/Q	BS NM (Opf) BS KEH (Ndb) 2. Jahr BS SAD (Opf) BS Straubing (Ndb)
Florist/in	9	Q/MR	BS Rgbg
Forstwirt/in	0	Q/MR	BS Neunburg v. W
Fotograf/in	0	MR/ABI	BS Regensburg
Friseur/in	87	MSA/Q	BS Rgbg, NM, KEH
<u>Gärtner/in</u> - Baumschule	0	MSA/Q	BS Rgbg ab 2. J. Höchststadt a.d. D.
- Garten- und Land- schaftsbau	33	MSA/Q	BS Rgbg ab 2. J. Höchststadt a.d. D
- Gemüsebau	0	MSA/Q	BS Rgbg
- Zierpflanzenbau	6	MSA/Q	BS Rgbg
Gebäudereiniger/in	0	MSA	BS Metzingen
Gerüstbauer/in	3	MSA/Q	BS Groß-Gerau

MSA = Mittelschulabschluss Q = Quali der Mittelschule MR = Mittlere Reife ABI = Abitur/FH-Reife

Ausbildungsberuf	2024 abge- schlossene Verträge in der Region	Schul- ab- schluss	Berufsschulstandorte
Gestalter/in für immersive Medien	0	MR	BS Fürth
Gestalter/in für visuelles Marketing	6	Q/MR	BS Nbg (Opf) 1.Jahr BS KEH 2. J. BS München (Ndb)
Gießereimechaniker/in	0	MSA/Q	BS Pegnitz (Opf) 1. Jahr BS KEH, 2. Jahr BS Pegnitz (Ndb)
Glaser/in - Verglasung und Glasbau	3	MSA/Q	BS Vilshofen
Gleisbauer/in	0	MSA/Q	BS Augsburg o. Nbg
Gold- u. Silberschmied/in	3	MR/ABI	BS München
Hauswirtschaftler/in	3	MSA/Q	BS Gunzenhausen (Opf) BS Mchn, (Ndb) auch schulisch über BFS
Hochbaufacharbeiter/in	6	MSA	1. Jahr BS NM (Rbgg), KEH, 2. Jahr versch. BS-Standorte
Hörakustiker/in	9	MR	BS Lübeck
Hotelfachmann/-frau	81	Q/MR	BS Rbgg (KEH-Nord, NM) BS Landshut (KEH-Süd)
Immobilienkaufmann/-frau	15	MR/ABI	BS Fürth (Opf) BS Mchn (Ndb)
Industrieelektriker/in - Betriebstechnik	12	Q/MR	1. Jahr BS Rbgg (KEH-Nord), NM 2. Jahr BS Rbgg (KEH-Nord, NM) 1. Jahr BS Landshut (KEH-Süd) 2. Jahr BS Dingolfing (KEH-Süd)
- Geräte und Systeme	0	Q/MR	1. Jahr BS Rbgg NM 2. Jahr BS Rbgg (NM) BS Landshut
Industriekaufmann/-frau	141	MR/ABI	BS Rbgg, NM, KEH
Industriemechaniker/in	99	Q/MR	BS Rbgg, NM, KEH
Informationselektroniker/in	6	Q/MR	1. Jahr BS Rbgg, NM, KEH BS Landshut 2. Jahr BS Bayreuth oder Straubing (Opf) BS Straubing (Ndb)
IT-System-Elektroniker/in	27	Q/MR	BS Rbgg (NM) BS Landshut (KEH)
Kanalbauer/in	0	MSA	BS NM, KEH 2. Jahr BS Würzburg

MSA = Mittelschulabschluss Q = Quali der Mittelschule MR = Mittlere Reife ABI = Abitur/FH-Reife

Ausbildungsberuf	2024 abge- schlossene Verträge in der Region	Schul- ab- schluss	Berufsschulstandorte
<u>Karosserie- und Fahr- zeugbaumechaniker/in</u> - Karosserieinstand- haltungstechnik	9	Q	BS Rgbg, NM, KEH 2. Jahr BS Dingolfing
- Karosserie und Fahr- zeugbautechnik	0	Q	BS Rgbg, NM, KEH 2. Jahr BS Dingolfing
<u>Kaufmann/-frau</u> - Büromanagement	234	Q/MR	BS Rgbg, NM, KEH
<u>Dialogmarketing</u> - Digitalisierungs- management	0 12	Q/MR MR/Abi	BS Regen BS Rgbg (NM) BS Landshut /KEH)
- E-Commerce	21	MR/Abi	<b>Informatik- kaufmann/-frau</b> BS Sulzbach-Rosenberg (Opf) BS Regen /Ndb)
- Einzelhandel	126	Q/MR	BS Rgbg, NM, KEH
- Gesundheitswesen	24	MR	BS Straubing
- Groß- und Außen- handelsmanagement (Großhandel)	63	MR	BS Rgbg (NM), KEH
- Hotelmanagement	0	MR/Abi	1.+ 2. Jahr BS Rgbg (NM, KEH-Nord) BS Landshut (KEH-Süd) 3. Jahr BS Mindelheim Außenstelle Bad Wöishofen; <u>bisher:</u> <b>Hotelkaufmann/-frau</b>
- IT-System-Manage- ment	9	MR/Abi	BS Rgbg, BS Landshut (KEH)
- Marketingkommuni- kation	6	MR/ABI	BS Nbg (Opf) BS Mchn. (Ndb)
- Spedition- und Logistikdienstleistung	30	MR	BS Rgbg (NM, KEH-Nord) BS Passau (KEH-Süd)
- Tourismus und Freizeit	0	MR/Abi	BS Nbg (Opf) BS Freilassing (Ndb)
- Versicherungen und Finanzenanlagen	48	MR/Abi	BS Rgbg (NM, KEH-Nord) BS Dingolfing (KEH-Süd)
Keramiker/in	3	Q/MR	BS Landshut

MSA = Mittelschulabschluss Q = Quali der Mittelschule MR = Mittlere Reife ABI = Abitur/FH-Reife

Ausbildungsberuf	2024 abge- schlossene Verträge in der Region	Schul- ab- schluss	Berufsschulstandorte
Klempner/in	9	MSA	1. Jahr BS Rgbg, NM, KEH, 2 Jahr BS Bayreuth (Opf) BS Waldkirchen (Ndb)
Koch/Köchin	103	MSA/Q	BS Rgbg (KEH-Nord, NM) BS Landshut (Ndb)
Konditor/in	18	MSA/Q	BS Rgbg (NM u. KEH-Nord), 1. Jahr BS Landshut, 2. Jahr BS Straubing (KEH-Süd)
Konstruktionsmecha- troniker/in	18	Q/MR	1. Jahr BS Rgbg, NM, KEH 2. Jahr BS Rgbg für Opf/Ndb
<u>Kraftfahrzeugmecha- troniker/in</u> - Personenkraftwagen- technik	264	Q/MR	BS Rgbg, KEH, NM
- Nutzfahrzeugtechnik	oben mitein- gerechnet	Q/MR	BS Rgbg, KEH, NM
Kunststoff- u. Kautschuktechnologie/ technologin Formteile	12	Q/MR	BS Hof/Rehau oder BS Wasserburg je nach Fachr.
Land- und Baumaschi- nenmechatroniker/in	33	Q/MR	1. Jahr BS Rgbg, NM, KEH 2. Jahr BS Schwandorf (Opf) BS Landshut (KEH)
Landwirt/in	36	MSA/Q	1. Jahr BS NM (Rgbg) 2. Jahr BS Schwandorf (Rgbg, NM) BS Landshut (KEH) BS Straubing f. östl. Lkr. Rgbg.
Maler/in u. Lackierer/in -Gestaltung und In- standhaltung	36	MSA/Q	BS Rgbg (NM, KEH-Nord) BS Landshut (KEH-Süd)
Maler/in u. Lackierer/in - Kirchenmalerei u. Denkmalpflege	6	MSA/Q	BS München
Maschinen- und Anlagenführer/in Druck- und Papierverarbeitung	0	MSA/Q	BS Lindau
Maschinen- und Anla- genführer/in Metalltechnik /Kunststofftechnik	21	MSA/Q	BS Rgbg, NM, KEH

MSA = Mittelschulabschluss Q = Quali der Mittelschule MR = Mittlere Reife ABI = Abitur/FH-Reife



Ausbildungsberuf	2024 abge- schlossene Verträge in der Region	Schul- ab- schluss	Berufsschulstandorte
Maskenbildner/in	0	MR/ABI	BS Baden-Baden Mindestalter 16 Jahre
Maßschneider/in	0	Q/MR	BS Dingolfing
Maßschuhmacher/in Maßschuhe	0	MSA/Q	BS München
Mathematisch- technischer Softwareentwickler/in	3	MR/ABI	BS Wiesau
Maurer/in	30	MSA/Q	BS NM (Rgbg), KEH 2. Jahr BS NM (Opf) BS Landshut (Ndb)
<u>Mechatroniker/in</u> - Kältetechnik	126 6	Q/MR Q/MR	BS Rgbg (NM) BS Landshut (KEH) BS Lindau
<u>Mediengestalter/in</u> - Bild und Ton	0	MR/ABI	BS Fürth
- Digital- und Print Fachr. Designkonzeption	9	MR/ABI	BS Rgbg (NM, KEH-Nord) BS Mchn. KEH-Süd
-Digital- und Print Fachr. Digitalmedien	3	MR/ABI	BS Rgbg (NM-KEH-Nord) BS Mchn. (KEH-Süd)
-Digital- und Print Fachr. Printmedien	9	MR/ABI	BS Rgbg (NM, KEH-Nord) BS Mchn. (KEH-Süd)
<u>Medientechnologe/in</u> - Druck	6	Q/MR	BS München (KEH-Süd) BS Regensburg
- Druckverarbeitung	3	Q/MR	BS Nbg (Opf) BS Mchn (Ndb) 2. Jahr BS Mchn. Opf/Ndb
-Siebdruck	0	Q/MR	BS Rgbg BS München (KEH-Süd)
Medizinische/r Fach- angestellte/r	123	Q/MR	BS Rgbg (KEH_Nord), NM BS Landshut (KEH-Süd)
<u>Metallbauer/in</u> - Konstruktionstechnik	33	MSA/Q	1. Jahr BS Rgbg, NM, KEH 2. Jahr BS NM (Rgbg) KEH 3. Jahr NM (Rgbg) BS Landshut (KEH)
<u>Metallbauer/in</u> - Metallgestaltung	3	MSA/Q	1.Jahr BS Rgbg, NM, KEH 2. Jahr NM (Rgbg), KEH 3. Jahr BS Vilshofen (Opf/Ndb)
Mikrotechnologe/-technologin	9	MR	BS Regensburg
Milchtechnologe/in	3	Q/MR	BS Kempten
Milchwirtschaftliche/r Laborant/in	3	MR	BS Ansbach
Modist/in	0	MSA/Q	BS Berlin
Musikfachhändler/in	3	MR	1. Jahr BS Rgbg, NM, KEH 2. Jahe BS Mittenwald
Notarfachangestellte/r	6	MR	BS Rgbg BS Straubing (Ndb)
Oberflächenbeschichter/in	0	Q/MR	BS Nürnberg
Ofen- und Lüftungsbauer/in	3	MSA/Q	BS München

MSA = Mittelschulabschluss Q = Quali der Mittelschule MR = Mittlere Reife ABI = Abitur/FH-Reife

Ausbildungsberuf	2024 abge- schlossene Verträge in der Region	Schul- ab- schluss	Berufsschulstandorte
Orthopädieschuhmach- er/in	0	Q/MR	BS München
Orthopädietechnik- Mechaniker/in	9	Q/MR	BS München
Packmitteltechno- loge/technologin	0	Q/MR	BS Lindau
Parkettleger/in	3	MSA/Q	BS Neustadt/Aisch
Patentfachanwalts- angestellte/r	0	MR	1. Jahr BS Rgbg (Opf) BS Straubing (Ndb) 2. Jahr BS München
Personaldienstleis- tungskaufmann/-frau	0	MR	BS Fürth (Opf) BS Mchn. (Ndb)
Pferdewirt/in	0	MSA/Q	BS Ansbach (Opf) BS Mchn. (Ndb)
Pharmakant/in	6	Q/MR	BS Regensburg
Pharmazeutisch-kauf- männische/r Angestell- te/r	12	Q/MR	BS Weiden (Opf) BS Landshut (Ndb)
Präzisionswerkzeug- mechaniker/in	0	MSA/Q	1. Jahr BS Rgbg, NM, KEH 2. Jahr BS Neustadt/Saale
Produktionsfachkraft - Chemie	3	Q	BS Regensburg ab 2. J. BS Lauf/Pegnitz
Raumausstatter/in	3	Q/MR	BS Forchheim (Opf) BS KEH (Ndb)
Rechtsanwaltsfachan- gestellte/r	24	MR	BS Rgbg, KEH-Süd BS Straubing
Rohrleitungsbauer/in	0	MSA	BS NM (Opf) KEH (Ndb) 2. Jahr BS Nbg
Rolladen- und Sonnen- schutzmechatroniker/in	0	Q/MR	BS Wiesau
Schilder- und Leucht- reklamehersteller/in	3	Q/MR	BS München
Schornsteinfeger/in	12	Q/MR	BS NM (Opf) BS Mchn (Ndb)
Schuhfertiger/in	3	Q/MR	BS Primasens
Servicefahrer/in	0	MSA/Q	BS Dreieich (Hessen)

MSA = Mittelschulabschluss Q = Quali der Mittelschule MR = Mittlere Reife ABI = Abitur/FH-Reife

Ausbildungsberuf	2024 abge- schlossene Verträge in der Region	Schul- ab- schluss	Berufsschulstandorte
<u>Sozialversicherungs- fachangestellte/r</u> - Allg. Krankenver- sicherung	15	MR	BS Rgbg (Opf) BS Landshut (Ndb)
Sport und Fitnesskauf- mann/-frau	9	MR	BS Straubing
Steinmetz/in und Stein- bildhauer/in	0	Q/MR	BS Wunsiedel (Opf) BS Mchn. (Ndb)
Steuerfachangestellte/r	69	MR	BS Rgbg, (KEH-Nord) BS Landshut (KEH-Süd)
Straßenbauer/in	12	MSA/Q	BS NM, KEH 2. Jahr BS Würzburg (Opf) BS Lauingen (Ndb)
Straßenwärter/in	3	Q	BS Würzburg
Stuckateur/in	0	MSA	BS NM, KEH 2. Jahr BS Nbg Opf/Ndb
Techn. Modellbauer/in - Anschauung	3	MR	BS Neustadt/Aisch 3. Jahr BS Marburg/Biedenkopf
Techn. Modellbauer/in - Gießerei	0	MR	BS Neustadt/Aisch
Techn. Modellbauer/in-Karosserie u. Produktion	0	MR	1. u. 2. Jahr BS Neustadt/Aisch o. Wasserburg, 3. Jahr BS Wasserburg
<u>Techn. Produkt- designer/in</u> - Maschinen- und Anlagenkonstruktion	30	MR	BS Rgbg (Opf) BS Straubing (Ndb)
- Produktgestaltung und -konstruktion	0	MR	BS Rgbg BS Straubing 3. Jahr BS Wasserburg
<u>Techn. Systemplaner/in</u> - Elektrotechnische Systeme	15	MR	BS Regensburg
- Stahl und Metallbau- technik	9	MR	1.Jahr BS Rgbg BS Landshut (Ndb) 2. Jahr BS Pfarrkirchen (Opf/Ndb)
- Versorgungs- und Ausrüstungstechnik	12	MR	1.Jahr BS Rgbg (NM, KEH) 2. Jahr BS Landshut
Textilreiniger/in	0	MSA	BS Nbg od. Frankfurt/Main
Tiefbaufach- facharbeiter/in	3	MSA/Q	1. Jahr BS NM, KEH versch. Berufsschulstandorte ab dem 2. Jahr

MSA = Mittelschulabschluss Q = Quali der Mittelschule MR = Mittlere Reife ABI = Abitur/FH-Reife

Ausbildungsberuf	2024 abge- schlossene Verträge in der Region	Schul- ab- schluss	Berufsschulstandorte
Tiermed. Fachange- stellte/r	21	Q/MR	BS Straubing (Rgbg, Ndb) BS Nbg für NM
Tierpfleger/in alle Fachrichtungen	3	Q/MR	BS Ansbach (Triesdorf)
Tierwirt/in -Schäferei	0	MSA/Q	BGJ Agrarwirtschaft BS NM, Schwandorf, Landshut 2. Jahr BS Triesdorf
Tischler/in bzw.Schreiner/in	81	Q/MR	1. Jahr BGJ Holztechnik; 2. Jahr BS Rgbg (NM), KEH
Tourismuskaufmann /-frau - Privat und Ge- schäftsreisen	9	MR	BS Straubing
Trockenbaumonteur/in	3	MSA	1. Jahr BS NM (Rgbg), KEH 2. Jahr BS Nbg (Opf) BS Pfarrkirchen (Ndb)
Uhrmacher/in	0	MSA/Q	BS Würzburg
Veranstaltungskauf- mann/-frau	6	MR/ABI	BS Straubing
<u>Verfahrensmechani- ker/in</u> - Kunststoff- /Kautschuktechnik (Formteile)	0	Q/MR	BS Hof/Rehau (Opf) BS Wasserburg (Ndb)
- Beschichtungstechnik	3	Q/MR	BS Nürnberg; ab 2. J. BS Sindelfingen
- Steine-/Erfindustrie	0	Q/MR	BS Wiesau
Verfahrenstechnolo- ge/technologin - Mühlen-/Getrei- dewirtschaft (Müllerei)	0	Q/MR	BS Stuttgart
Verkäufer/in	147	MSA/Q	BS Rgbg, NM, KEH
Vermessungstechni- ker/in - Vermessung	0	MR	BS München
<u>Umwelttechnologie/-in</u> - Abwasserbewirtschaftung	6	Q	BS Lauingen
- Kreislauf- und Abfallwirtschaft	0	Q	BS Lauingen
- Wasserversorgung	0	Q	BS Lauingen



Ausbildungsberuf	2024 abge- schlossene Verträge in der Region	Schul- ab- schluss	Berufsschulstandorte
Verwaltungsfachange- stellte/r - Kommunal- verwaltung	36	MR	BS Rgbg (KEH-Nord) BS Landshut (KEH-Süd)
Wärme-, Kälte- und Schallschutzisolierer/in	0	MSA/Q	BS Lindau
Wasserbauer/in	3	Q/MR	BS Koblenz
Werkzeugmechani- ker/in	33	Q/MR	1. Jahr Rgbg, NM, KEH, 2. Jahr BS NM (Opf) BS Landshut Ndb.
Zahnmed. Fachangestell- te/r	159	Q/MR	BS Rgbg (NM, KEH-Nord), BS Landshut (KEH-Süd)
Zahntechniker/in	21	MR	BS Regensburg
Zerspanungsmecha- niker/in	47	Q/MR	1. Jahr BS Rgbg, NM, KEH 2. Jahr Rgbg / Dingolfing
Zimmerer/Zimmerin	45	MSA/Q	BGJ Holztechnik (Rgbg, NM, Landshut) 2. Jahr BS NM (Opf), BS Landshut (Ndb)
<u>Zweiradmechatroni- ker/in</u> - Fahrradtechnik	9	Q/MR	1. Jahr BS Rgbg, NM, KEH 2. Jahr BS Straubing
- Motorradtechnik	9	Q/MR	1. Jahr BS Rgbg, NM, KEH 2. Jahr BS Straubing

MSA = Mittelschulabschluss Q = Quali der Mittelschule MR = Mittlere Reife ABI = Abitur/FH-Reife

## Das regionale Angebot an schulischen Ausbildungsplätzen

Auf den folgenden Seiten kannst du nachsehen,

- welche schulischen Ausbildungsberufe du in deiner Region erlernen kannst
- wo sich die jeweiligen Schulen befinden
- welche Voraussetzungen notwendig sind
- wie lange die Ausbildung dauert und
- welchen Abschluss du erwirbst

Für viele schulische Ausbildungen musst du dich mindestens ein Jahr vor Beginn der Berufsausbildung bewerben.

Außerdem kann es sein, dass du vor Schulbeginn noch ein Praktikum ableisten musst. Daher solltest du dich frühzeitig bei der Schule über die genauen Voraussetzungen informieren und dir Informationsmaterial besorgen.

Versuche auch, dich mit Berufen zu beschäftigen, an die du bisher noch nicht gedacht hast. Wie wäre es, wenn du als Mädchen einen technischen Beruf oder als Junge einen sozialen Beruf wählst?

Weitere Informationen zu den Berufen findest du im **BERUFENET** der Bundesagentur für Arbeit unter [www.berufenet.arbeitsagentur.de](http://www.berufenet.arbeitsagentur.de). Dort sind alle Ausbildungsberufe, auch mit Bildern und Filmen, ausführlich beschrieben.

Wenn du dich für Adressen von Schulen interessierst über Ausbildungen in deiner Region, kannst du im **KURSNET** unter [www.arbeitsagentur.de/kursnet](http://www.arbeitsagentur.de/kursnet) selbst danach suchen.

Die Ausbildung an öffentlichen Schulen ist kostenfrei, allerdings musst du mit Kosten für Lernmittel sowie mit Aufnahme- und Prüfungsgebühren rechnen. Private Schulen können zusätzlich Lehrgangsgebühren erheben. Manche Berufsfachschulen arbeiten mit Kooperationspartnern zusammen. Wegen einer möglichen Ausbildungsvergütung bitte direkt dort nachfragen, Übernahme Schulgeld möglich!

Eventuell kannst du aber während deiner schulischen Ausbildung auch finanzielle Hilfen nach dem Berufsausbildungsförderungsgesetz (BAföG) erhalten. Hierfür musst du dich in deiner Stadt- oder Kreisverwaltung an die Stelle wenden, die für das **BAföG** zuständig ist. Meist heißt dies "**Amt für Ausbildungsförderung**".

Informationen darüber findest du unter [www.bafög.de](http://www.bafög.de) oder telefonisch unter der kostenfreien Rufnummer 0800 223 6341.

Im Internet findest du unter [www.bafög-rechner.de](http://www.bafög-rechner.de) ein Programm, mit dem du unverbindlich ausrechnen kannst, ob und in welcher Höhe du diese finanzielle Unterstützung bekommst.



## Anästhesietechnische/r Assistent/in

### Voraussetzungen

- Mittlerer Schulabschluss **oder**
- erfolgreicher Abschluss der Mittelschule **und** eine mindestens zweijährige abgeschlossene Berufsausbildung oder Erlaubnis als Krankenpflegehelfer/in bzw. Pflegefachhelfer/in (Krankenpflege)
- gesundheitliche Eignung

### Dauer

3 Jahre

### Abschluss

Anästhesietechnische/r Assistent/in

### Adressen

Berufsfachschule für Anästhesietechnische Assistent/innen sowie Operationstechnische Assistent/innen des Instituts für Aus-, Fort- und Weiterbildung im Gesundheitswesen e.V.

Rudolf-Vogt-Str. 19 a

93053 Regensburg

Telefon: 0941 600960-10

E-Mail: sekretariat@iafw-schulen.org

Web: www.iafw-schulen.org

Bemerkung:

- Vollendung des 16. Lebensjahres
- Ausbildungsbeginn 2. Dienstag im September
- Das Bewerbungsverfahren läuft über unsere Kooperationspartner (siehe Internetauftritt unter "Praktische Ausbildung")
- Schulgeld nicht erforderlich

Universitätsklinikum Regensburg UKR

Stabsabteilung Personalentwicklung

Referat Ausbildung und Studium

Franz-Josef-Strauss-Allee 11

93053 Regensburg

Telefon: 0941 944-38943

E-Mail: ausbildung@ukr.de

Web: www.ukr.de/ausbildung

Bemerkung:

- theoretische Ausbildungsinhalte an der Schule für Gesundheitsberufe München San-ak ([www.san-ak.de](http://www.san-ak.de)), Blockunterricht
- Vollendung des 16. Lebensjahres
- Bewerbung online über [www.ukr.de/ausbildungsstellen](http://www.ukr.de/ausbildungsstellen)
- tarifliche Ausbildungsvergütung

Private Berufsfachschule für operations-technische und anästhesietechnische Assistenz

Krankenhaus Barmherzige Brüder

Prüfeninger Str. 86

93049 Regensburg

Telefon: 0941 369-1701

E-Mail: [berufsfachschule@barmherzige-regensburg.de](mailto:berufsfachschule@barmherzige-regensburg.de)

Instagram: [gute\\_pflege\\_macht\\_schule](https://www.instagram.com/gute_pflege_macht_schule)

Instagram: gute\_pflege\_macht\_schule

Bemerkung:

- Mindestalter 16 Jahre
- Ausbildungsbeginn September jeden Jahres
- Schulgeld nicht erforderlich
- Ausbildungsvergütung siehe Internetauftritt

Berufsbildungszentrum BBZ Gesundheit Ingolstadt

Krumenauerstr. 23

85049 Ingolstadt

Telefon: 0841 880-1706

E-Mail: [bbz@bbz-ingolstadt.de](mailto:bbz@bbz-ingolstadt.de)

Web: [www.bbz-ingolstadt.de](http://www.bbz-ingolstadt.de)

Bemerkung:

- Ausbildungsvergütung wird gewährt

## Assistent/in für Ernährung und Versorgung

### Voraussetzungen

- Mittlerer Schulabschluss **oder**
- erfolgreicher Abschluss der Mittelschule in Verbindung mit einer zweijährigen, abgeschlossenen Berufsausbildung **oder** einer mindestens einjährigen Ausbildung in der Pflege

### Dauer

3 Jahre

### Abschluss

Staatlich geprüfte/r Assistent/in für Ernährung und Versorgung

### Adressen

Staatliches Berufliches Schulzentrum

Regensburger Land

Berufsfachschule für Ernährung und

Versorgung

Plattlinger Str. 24

93055 Regensburg

Telefon: 0941 208-2130

E-Mail: [sekretariat@bsz-regensburg.de](mailto:sekretariat@bsz-regensburg.de)

Web: [www.bszrl.de](http://www.bszrl.de)

Bemerkung:

- Anmeldung siehe Internetauftritt
- Schulgeld nicht erforderlich

Bildungszentrum für Pflege,

Gesundheit und Soziales der GGSD

Berufsfachschule für Ernährung und

Versorgung Ingolstadt

Anatomiestr. 12

85049 Ingolstadt

Telefon: 0841 1490007-50

E-Mail: [bfs.marienheim@ggsd.de](mailto:bfs.marienheim@ggsd.de)

Web: [www.ggsd.de](http://www.ggsd.de)

Berufliche Schulen Schönbrunn

Berufsfachschule für Ernährung und

Versorgung

Am Lurzenhof 5

84036 Landshut

Telefon: 0871 9523-600

E-Mail: [bfs@bs-schoenbrunn.de](mailto:bfs@bs-schoenbrunn.de)

Web: [www.bs-schoenbrunn.de](http://www.bs-schoenbrunn.de)

### **Assistent/in für Hotel- und Tourismusmanagement**

#### **Voraussetzungen**

- mittlerer Schulabschluss (mind. die Note 3,5 im Durchschnitt der Fächer Deutsch, Englisch und Mathematik) **oder**
- höherwertiger Abschluss

#### **Dauer**

3 Jahre

#### **Abschluss**

Assistent/in für Hotel- und Tourismusmanagement

#### **Adressen**

Schule für Hotel- und Tourismusmanagement

Pestalozzistr. 2

95676 Wiesau

Telefon: 09634 9203-0

E-Mail: [info@bfs-hot.de](mailto:info@bfs-hot.de)

Web: [www.bfs-hot.de](http://www.bfs-hot.de)

Bemerkung:

- Zusatzqualifikation Fachhochschulreife möglich
- Schulgeld nicht erforderlich

### **Assistent/in für Informatik**

#### **Voraussetzungen**

- Mittlerer Schulabschluss

#### **Dauer**

2 Jahre

#### **Abschluss**

Staatlich geprüfte/r technische/r Assistent/in für Informatik

#### **Adressen**

Berufsfachschule für Informatik an der Staatl. Berufsschule 1

Luitpoldstr. 26

84034 Landshut

Telefon: 0871 9630-0

E-Mail: [info@bfi-landshut.de](mailto:info@bfi-landshut.de)

Web: [www.bfi-landshut.de](http://www.bfi-landshut.de)

Bemerkung:

- Eignungstest
- Schulgeld nicht erforderlich

### **Biologisch-technische/r Assistent/in**

#### **Voraussetzungen**

- Mittlerer Schulabschluss oder gleichwertige Schulbildung

#### **Dauer**

2 Jahre

#### **Abschluss**

Staatlich geprüfter

biologisch-technischer Assistent

Staatlich geprüfte

biologisch-technische Assistentin

#### **Adressen**

Kommunale Berufsfachschule für biologisch-technische Assistenten

Stadtgraben 54

94315 Straubing

Telefon: 09421 78987-0

E-Mail: [bta@bta-straubing.de](mailto:bta@bta-straubing.de)

Web: [www.bta-straubing.de](http://www.bta-straubing.de)

Bemerkung:

- Ausbildungsbeginn alle zwei Jahre
- Schulgeld nicht erforderlich



## **Bühnentänzer/in**

### **Voraussetzungen**

- erfolgreicher Abschluss der Mittelschule **oder**
- Mittlerer Schulabschluss
- je nach Schule unterschiedlich

### **Dauer**

2 bis 3 Jahre

### **Abschluss**

je nach Schule  
Bühnentänzer/in oder  
Staatlich geprüfte/r Bühnentänzer/in

### **Adressen**

TAHK Tanzakademie Helene Krippner  
Obermünsterstr. 9  
93047 Regensburg  
Telefon: 0941 38147709  
E-Mail: info  
@tanzausbildung-regensburg.de  
Web: www.tahk.info  
Bemerkung:  
• Schulgeld erforderlich

**An dieser Schule ist auch die Aus-  
bzw. Weiterbildung zum Tanzpädago-  
gen möglich.**

## **Ensembleleiter/in**

### **Voraussetzungen**

- erfolgreicher Abschluss der Mittelschule **oder**
- Mittlerer Schulabschluss
- bei besonderen musikalischen Leistungen Ausnahmen möglich
- Eignungsprüfung
- Vorkenntnisse im instrumentalen Hauptfach / Gesang erforderlich

### **Dauer**

2 Jahre  
3 Jahre mit pädagogischer Zusatzqualifikation

### **Abschluss**

Staatlich geprüfte/r Ensembleleiter/in  
Bei Hauptfach Gesang: Staatlich geprüfte/r Ensembleleiter/in / Chorleiter/in

### **Adressen**

Music-College  
Private Berufsfachschule  
- Pop, Rock, Jazz -  
staatlich anerkannt  
Zollerstr. 1a / Loksuppen  
93053 Regensburg  
Telefon: 0941 51144  
E-Mail: bfs@music-college.com  
Web: www.music-college.com  
Bemerkung:  
• Aufnahmeprüfung  
• Schulgeld erforderlich

Berufsfachschule für Musik  
des Landkreises Deggendorf  
Werkstr. 23  
94447 Plattling  
Telefon: 09931 8912 8200  
E-Mail: info@bfsm-plattling.de  
Web: www.bfsm-plattling

## **Ergotherapeut/in**

### **Voraussetzungen**

- Mittlerer Schulabschluss **oder**
- Abschluss der Mittelschule und eine mindestens zweijährige abgeschlossene Berufsausbildung
- gesundheitliche Eignung

### **Dauer**

3 Jahre

### **Abschluss**

Ergotherapeut / Ergotherapeutin

### **Adressen**

Döpfer Schulen Regensburg GmbH  
Galgenbergstr. 2b - Posthof  
93053 Regensburg  
Telefon: 0941 6989862-0  
E-Mail: regensburg  
@doepfer-schulen.de  
Web: www.doepfer-schulen.de/  
ausbildung/ergotherapie  
Bemerkung:  
• Schulgeld nicht erforderlich  
• monatliche Verwaltungsgebühr  
• Einmalige Aufnahmegebühr und Prüfungsgebühren

Berufsbildungszentrum BBZ Gesundheit  
Ingolstadt  
Krumenauerstr. 23  
85049 Ingolstadt  
Telefon: 0841 880-1701  
E-Mail: bbz@bbz-ingolstadt.de  
Web: www.bbz-ingolstadt.de  
Bemerkung:  
• Ausbildungsvergütung wird gewährt

## Erzieher/in

### Voraussetzungen

- Mittlerer Schulabschluss **und entweder**
- abgeschlossene einschlägige Berufsausbildung von mindestens zwei Jahren (Kinderpfleger/in) **oder**
- abgeschlossene Berufsausbildung in einem anerkannten Ausbildungsberuf und einen Nachweis über mindestens 200 Zeitstunden einschlägiges Praktikum **oder**
- 1-jähriges erfolgreich abgeschlossenes sozialpädagogisches Einführungsjahr **oder**
- einschlägige berufliche Tätigkeit von mindestens 4 Jahren
- gesundheitliche und charakterliche Eignung

### Dauer

4 Jahre nach Mittlerem Schulabschluss  
3 Jahre nach Fach-/Hochschulreife und Nachweis über ein mindestens 200-stündiges Praktikum

3 Jahre nach Mittlerem Schulabschluss **und**

- abgeschlossener einschlägiger Berufsausbildung von mindestens zwei Jahren (Kinderpfleger/in) **oder**
- abgeschlossene Berufsausbildung in einem anerkannten Ausbildungsberuf und einen Nachweis über mindestens 200 Zeitstunden einschlägiges Praktikum **oder**
- 1-jähriges erfolgreich abgeschlossenes sozialpädagogisches Einführungsjahr **oder**
- einschlägige berufliche Tätigkeit von vier Jahren

### Abschluss

Staatlich anerkannte/r Erzieher/in

### Adressen

Private Caritas Fachakademie für Sozialpädagogik  
Adolf-Schmetzer-Str. 2-4  
93055 Regensburg  
Telefon: 0941 799950  
E-Mail: info@faks-regensburg.de  
Web: www.faks-regensburg.de

Bemerkung:

- Zusatzqualifikation Fachhochschulreife möglich
- Schulgeld nicht erforderlich

### Praxisintegrierte Ausbildung (PiA)

**Dauer:** 3 Jahre

- Fachabitur oder eine abgeschlossene Berufsausbildung
- bis zur Ausbildung Nachweis über ein mindestens 200-stündiges Praktikum oder eine berufliche Tätigkeit in einer sozialpädagogischen Einrichtung
- Ausbildungsvergütung

Staatliche Fachakademie für Sozialpädagogik am Staatlichen Beruflichen Schulzentrum Regensburger Land  
Plattlinger Str. 24  
93055 Regensburg  
Telefon: 0941 208-2130  
E-Mail: sekretariat@bsz-regensburg.de  
Web: www.bsrl.de

Bemerkung:

- **Schulorte Pienenhofen und Regensburg**
- Zusatzqualifikation Fachhochschulreife möglich
- Schulgeld nicht erforderlich

Johanniter Fachakademie für Sozialpädagogik  
Nussberger Str. 6b  
93059 Regensburg  
Telefon: 0941 99252373  
E-Mail: faks.regensburg@johanniter.de  
www.johanniter.de/faks-regensburg

Staatliches Berufliches Schulzentrum Kelheim  
Fachakademie für Sozialpädagogik  
Schützenstr. 30  
93309 Kelheim  
Telefon: 09441 2976-0  
E-Mail: sekretariat@bsz-kelheim.de  
Web: www.bsz-kelheim.de

- Anmeldung siehe Internetauftritt
- Schulgeld nicht erforderlich

Private Fachakademie für Sozialpädagogik der Neumarkter Akademie für Sozialberufe  
Haus St. Marien gGmbH  
Badstr. 88  
92318 Neumarkt  
Telefon: 09181 547 990  
E-Mail: info@neumarkter-akademie.de  
Web: www.neumarkter-akademie.de

- Zusatzqualifikation Fachhochschulreife möglich
- Schulgeld nicht erforderlich

Bildungszentrum für Pflege, Gesundheit und Soziales der GGSD Fachakademie für Sozialpädagogik  
Bei der Hollerstaude 19  
85049 Ingolstadt  
Telefon: 0841 149007-70  
E-Mail: faks.ingolstadt@ggsd.de

Fachakademie für Sozialpädagogik der bfz gGmbH  
Viehmarktplatz 9  
85055 Ingolstadt  
Telefon: 0841 9815-540  
E-Mail: fachakademie-in@bfz.de

Fachakademie für Sozialpädagogik der Schultiftung Seligenthal  
Bismarckplatz 14  
84034 Landshut  
Telefon: 0871 821-302  
E-Mail: fachakademie@seligenthal.de

Fachakademie für Sozialpädagogik Berufliche Schulen Schönbrunn  
Am Lurzenhof 5  
84036 Landshut  
Telefon: 0871 9523-600  
E-Mail: info@bs-schoenbrunn.de

Fachakademie für Sozialpädagogik Mallersdorf  
Klosterberg 1  
84066 Mallersdorf-Pfaffenberg  
Telefon: 08772 69126  
E-Mail: fachakademie@mallersdorfer-schwestern.de

### **Fachinformatiker/in für Anwendungsentwicklung oder Systemintegration**

#### **Voraussetzungen**

- Mittlerer Schulabschluss erwünscht
- Aufnahmeprüfung

#### **Dauer**

3 Jahre (einschließlich 6 Monate Praktikum)

#### **Abschluss**

Fachinformatiker/in für Anwendungsentwicklung

Fachinformatiker/in für Systemintegration

#### **Adressen**

EDV-Schulen des Landkreises

Deggendorf

Georg-Eckl-Straße 18

94447 Plattling

Telefon: 09931 95101

E-Mail: verwaltung

@edvschule-plattling.de

Web: [www.edvschule-plattling.de](http://www.edvschule-plattling.de)

Bemerkung:

- Qualifizierender Hauptschulabschluss mit mindestens Note 2 in Deutsch, Englisch und Mathematik
- keine offizielle Bewerbungsfrist, jedoch möglichst frühzeitig (ein Jahr vor gewünschtem Schulbeginn)
- Zusatzqualifikation Fachhochschulreife möglich
- Schulgeld nicht erforderlich

EDV-Schulen Wiesau

Pestalozzistr. 4

95676 Wiesau

Telefon: 09634 9203-0

E-Mail: [info@bsz-wiesau.de](mailto:info@bsz-wiesau.de)

[www.bsz-wiesau.de](http://www.bsz-wiesau.de)

Web: [www.bsz-wiesau.de](http://www.bsz-wiesau.de)

Bemerkungen:

- Schwerpunkte "Anwendungsentwicklung" oder "Systemintegration"
- Mittlerer Schulabschluss, Fachhochschulreife oder Allgemeine Hochschulreife erwünscht
- Auswahlverfahren
- Zusatzqualifikation Fachhochschulreife möglich
- Schulgeld nicht erforderlich

### **Fachlehrer/in für Englisch und Informationstechnik oder Englisch und Sport**

#### **Voraussetzungen**

- Mittlerer Schulabschluss
- spezifische berufliche Vorbildung als Staatlich geprüfte/r Fremdsprachenkorrespondent/in mit Erstfach Englisch oder z.B. Diplom-Übersetzer/in für Englisch
- erfolgreiches Bestehen eines Eignungstests (in Deutsch und Informationstechnik)
- für die Fachrichtung Englisch und Sport ist das erfolgreiche Bestehen eines Eignungstests in Deutsch und Sport nötig
- gesundheitliche Eignung für den Lehrberuf

#### **Dauer**

1 Jahr Fachausbildung in

Informationstechnik oder Sport

1 Jahr pädagogische Ausbildung

2 Jahre Vorbereitungsdienst

#### **Abschluss**

Fachlehrer/in für Englisch und Informationstechnik oder Englisch und Sport

#### **Adressen**

Staatsinstitut Ansbach

Abteilung III

Schlesierstr. 26 + 28

91522 Ansbach

Telefon: 0981 97258-03

E-Mail: [abteilung3@staatsinstitut.de](mailto:abteilung3@staatsinstitut.de)

Web: [www.fachlehrer-ansbach.de](http://www.fachlehrer-ansbach.de)

Bemerkung:

Lehramt Englisch/Informationstechnik

Staatsinstitut für die Ausbildung von

Fachlehrern

Abteilung II

Am Stadtpark 20

81243 München

Telefon: 089 1265259-0

E-Mail: [buero@stif2.de](mailto:buero@stif2.de)

Web: [www.stif2.de](http://www.stif2.de)

Bemerkung:

Lehramt Englisch/Informationstechnik

Lehramt Englisch/Sport

### **Fachlehrer/in für Ernährung und Gestaltung**

#### **Voraussetzungen**

- Mittlerer Schulabschluss und
- spezifische berufliche Vorbildung als Staatl. geprüfte/r Hauswirtschafter/in oder Assistent/in für Ernährung und Versorgung / Betriebswirt/in für Ernährung und Versorgungsmanagement oder Diätassistent/in bzw. handwerkliche Berufsausbildung mit gestalterischem Schwerpunkt in den Bereichen Mode, Keramik-, Holz- oder Flechtwerkgestaltung
- erfolgreiches Bestehen eines Eignungstests (Deutsch und Gestaltung bzw. Ernährung und Hauswirtschaft)

#### **Dauer**

- 2 Jahre fachliche und pädagogische Ausbildung am Staatsinstitut, im 3. Jahr ist das Erweiterungsfach Sport bzw. Informationstechnik
- 2 Jahre Vorbereitungsdienst

#### **Abschluss**

Fachlehrer/in für Ernährung und Gestaltung

#### **Adressen**

Staatsinstitut Ansbach

Abteilung III

Schlesierstr. 26 + 28

91522 Ansbach

Telefon: 0981 97258-03

E-Mail: [abteilung3@staatsinstitut.de](mailto:abteilung3@staatsinstitut.de)

Web: [www.fachlehrer-ansbach.de](http://www.fachlehrer-ansbach.de)

Erweiterung mit dem Fach Informationstechnik möglich

Staatsinstitut für die Ausbildung von

Fachlehrern

Abteilung II

Am Stadtpark 20

81243 München

Telefon: 089 1265259-0

E-Mail: [buero@stif2.de](mailto:buero@stif2.de)

Web: [www.stif2.de](http://www.stif2.de)

Erweiterung mit dem Fach Sport möglich

Ausbildung wird auch in Bad Aibling angeboten

### **Fachlehrer/in für Informationstechnik, Werken/Technik und Kunst oder Sport**

#### **Voraussetzungen**

- Mittlerer Schulabschluss
- gesundheitliche Eignung für den Beruf des Fachlehrers oder der Fachlehrerin
- Bestehen eines Eignungstests
- Grundkenntnisse im 10-Finger-Tastaturschreiben

#### **Dauer**

##### **3 Jahre fachliche Ausbildung**

parallel in den gleichwertigen Fächern: Informationstechnik, Werken & Technik, Kunst bzw. Sport (Fachprüfungen)

+

##### **1 Jahr pädagogisch - didaktische Ausbildung** (1. Lehramtsprüfung)

+

##### **2 Jahre Vorbereitungsdienst** (2. Lehramtsprüfung)

#### **Abschluss**

Fachlehrer/in für Informationstechnik, Werken/Technik und Kunst bzw. Sport

#### **Adressen**

Staatsinstitut für die Ausbildung von Fachlehrern

Abteilung I

Henisiusstraße 1

86152 Augsburg

Telefon: 0821 2422790

E-Mail: [info@fachlehrer.org](mailto:info@fachlehrer.org)

Web: [www.fachlehrer.org](http://www.fachlehrer.org)

Staatsinstitut für die Ausbildung von Fachlehrern

Abteilung V

Geschwister-Scholl-Platz 3

95445 Bayreuth

Telefon: 0921 53039400

E-Mail: [info@fachlehrer.de](mailto:info@fachlehrer.de)

Web: [www.fachlehrer.de](http://www.fachlehrer.de)

### **Fachlehrer/in für Musik und Informationstechnik**

#### **Voraussetzungen**

- Mittlerer Schulabschluss **und**
- erfolgreicher Besuch der 2-jährigen Berufsfachschule für Musik **oder**
- eine vergleichbare Ausbildung
- Eignungstest im Bereich Textverarbeitung

#### **Dauer**

2 Jahre Berufsfachschule für Musik

1 Jahr Lehrgang Informationstechnik am Staatsinstitut

1 Jahr pädagogische Ausbildung am Staatsinstitut

2 Jahre Vorbereitungsdienst

3 Jahre

#### **Abschluss**

Fachlehrer/in für Musik und Informationstechnik

#### **Adressen**

Staatsinstitut Ansbach

Schlesierstr. 26 + 28

91522 Ansbach

Telefon: 0981 97258-03

E-Mail: [abteilung3@staatsinstitut.de](mailto:abteilung3@staatsinstitut.de)

Web: [www.fachlehrer-ansbach.de](http://www.fachlehrer-ansbach.de)

### **Fachlehrer/in für Sport und Informationstechnik**

#### **Voraussetzungen**

- Mittlerer Schulabschluss
- erfolgreiches Bestehen eines Eignungstests (in Deutsch, Sport und Informationstechnik)
- gesundheitliche Eignung für den Lehrberuf

#### **bei zweijähriger Ausbildung**

- spezifische berufliche Vorbildung als Sportlehrer/in im freien Beruf bzw. Sportwissenschaftler/in nötig

#### **Dauer**

##### **2 oder 3 Jahre**

2 Jahre fachliche Ausbildung in Sport und Informationstechnik

1 Jahr pädagogisch-didaktische Ausbildung **oder**

1 Jahr Fachausbildung in Informationstechnik

1 Jahr pädagogische Ausbildung

#### **Abschluss**

Fachlehrer/in für Sport und Informationstechnik

#### **Adressen**

Staatsinstitut für die Ausbildung von Fachlehrern

Abteilung II

Am Stadtpark 20

81243 München

Telefon: 089 12652590

E-Mail: [buero@stif2.de](mailto:buero@stif2.de)

Web: [www.stif2.de](http://www.stif2.de)

## Feinwerkmechaniker/in Maschinenbau

### Voraussetzungen

- Abschluss der Mittelschule

### Dauer

3 Jahre

### Abschluss

Feinwerkmechaniker/in Maschinenbau

### Adressen

Staatliche Berufsfachschule  
für Maschinenbau Landshut

Marienstr. 1

84028 Landshut

Telefon: 0871 27633-6

E-Mail: [info@mbsla.de](mailto:info@mbsla.de)

Web: [www.mbsla.de](http://www.mbsla.de)

## Förderlehrer/in

### Voraussetzungen

- Mittlerer Schulabschluss
- Zulassungsprüfung
- gesundheitliche Eignung

### Dauer

3 Jahre, anschließend 2 Jahre  
Vorbereitungsdienst

### Abschluss

Förderlehrer/in

### Adressen

Staatsinstitut für die Ausbildung  
von Förderlehrern

Geschwister-Scholl-Platz 3

95445 Bayreuth

Telefon: 0921 45499

E-Mail: [verwaltung@foerderlehrer.info](mailto:verwaltung@foerderlehrer.info)

Web: [www.foerderlehrer.info](http://www.foerderlehrer.info)

Staatsinstitut für die Ausbildung  
von Förderlehrern

Heiliggeistgasse 1

85354 Freising

Telefon: 08161 173570

E-Mail: [staatsinstitut@foerderlehrer-freising.de](mailto:staatsinstitut@foerderlehrer-freising.de)

Web: [www.foerderlehrer-freising.de](http://www.foerderlehrer-freising.de)

## Fremdsprachen- korrespondent/in

### Voraussetzungen

- Mittlerer Schulabschluss

### Dauer

2 Jahre

### Abschluss

Staatlich geprüfte/r Fremdsprachenkorrespondent/in

### Adressen

Regensburger Fremdsprachenschule  
Staatlich anerkannte private Berufsfach-  
schule für Fremdsprachenberufe

Rote-Hahnen-Gasse 6

93047 Regensburg

Telefon: 0941 57123

E-Mail: [info@rfs-ev.de](mailto:info@rfs-ev.de)

Web: [www.rfs-ev.de](http://www.rfs-ev.de)

Bemerkung:

- mit Abitur Verkürzung auf ein Jahr möglich
- Erste Fremdsprache Englisch
- Zweite Fremdsprache Französisch oder Spanisch
- Sprachunterricht ausschließlich von Muttersprachlern
- Teilnahme an Erasmus-Plus-Programm möglich
- Basis für die Arbeit in internationalen Konzernen, im Tourismus, in Patent-anwaltskanzleien...
- Schulgeld erforderlich

### Euro Berufsfachschule

Esplanade 36

85049 Ingolstadt

Telefon: 0841 17001

E-Mail: [info@euro-ingolstadt.de](mailto:info@euro-ingolstadt.de)

Web: [www.euro-ingolstadt.de](http://www.euro-ingolstadt.de)

inlingua Ingolstadt  
Berufsfachfachschule für  
Fremdsprachenberufe e.V.

Ludwigstr. 18

85049 Ingolstadt

Telefon: 0841 885185-0

E-Mail: [info@inlingua-ingolstadt.de](mailto:info@inlingua-ingolstadt.de)

Web: [www.inlingua-ingolstadt.de](http://www.inlingua-ingolstadt.de)

## Heilerziehungspflegehelfer/in

### Voraussetzungen

- Abschluss der Mittelschule oder gleichwertiger Bildungsstand **und**
- abgeschlossene mindestens 2-jährige einschlägige Berufsausbildung **oder**
- mindestens 2-jährige einschlägige Berufstätigkeit **oder**
- abgeschlossene Berufsausbildung in einem anderen anerkannten Ausbildungsberuf und mindestens 1-jährige einschlägige Berufstätigkeit **oder**
- mindestens 4-jährige Führung eines Mehrpersonenhaushaltes **und**
- gesundheitliche Eignung

### Dauer

1 Jahr

### Abschluss

Staatlich anerkannte/r Heilerziehungspflegehelfer/in

### Adressen

Regens-Wagner-Schule  
Fachschule für  
Heilerziehungspflege/-hilfe

Fachschule für  
Heilerziehungspflege und  
Heilerziehungspflegehilfe  
der Katholischen  
Jugendfürsorge  
Regensburg e. V.

Johannes Grande-Schule  
Fachschule für Heilerziehungspflege  
und Heilerziehungspflegehilfe  
der Barmherzigen Brüder Straubing

**An diesen Schulen ist auch die Ausbildung zum/zur Heilerziehungspfleger/in möglich**  
**Anschriften und Kontaktdaten siehe 3. Spalte**

## Heilerziehungspfleger/in

### Voraussetzungen

- Mittlerer Schulabschluss **und**
- abgeschlossene mindestens 2-jährige einschlägige Berufsausbildung **oder**
- mindestens 2-jährige einschlägige Berufstätigkeit **oder**
- abgeschlossene Berufsausbildung in einem anderen staatlich anerkannten Ausbildungsberuf und eine sozialpädagogische, heilerziehungspflegerische oder pflegerische Tätigkeit im Umfang von mindestens 200 Stunden **oder**
- ein erfolgreich abgeschlossenes sozialpädagogisches oder heilerziehungspflegerisches Einführungsjahr **oder**
- eine abgeschlossene Berufsausbildung in der Heilerziehungspflegehilfe **oder**
- eine einschlägige berufliche Tätigkeit von mindestens zwei Jahren **und**
- gesundheitliche Eignung

### Dauer

2 - 3 Jahre

### Abschluss

Staatlich anerkannte/r Heilerziehungspfleger/in

### Adressen

Fachschule für Heilerziehungspflege der  
Barmherzigen Brüder  
Von-Hayden-Str. 14  
93105 Tegernheim  
Telefon: 09403 9547571  
E-Mail: fachschule-tegernheim@barmherzige-reichenbach.de  
Web: www.heilerziehungspflegeschulen.de  
Bemerkung:

- Zusatzqualifikation Fachhochschulreife möglich
- Schulgeld nicht erforderlich
- zu zahlen sind Prüfungs- und Materialgebühren

Fachschule für Heilerziehungspflege  
und Heilerziehungspflegehilfe der  
Katholischen Jugendfürsorge  
Regensburg e.V.

Jahnstr. 2

93326 Abensberg

Telefon: 09443 9186-582

E-Mail: hep@bbw-abensberg.de

Web: www.hep-abensberg.de

Bemerkung:

- freiwillige Zusatzprüfung zum Erwerb der Fachhochschulreife möglich
- Schulgeld nicht erforderlich
- zu zahlen sind Aufnahme- und Materialgebühren

Regens-Wagner-Schule  
Fachschule für  
Heilerziehungspflege/-hilfe

Dr.-Schrauth-Str. 11f

92318 Neumarkt

Telefon: 09181 4085-100

E-Mail: hep-schule-neumarkt@regens-wagner.de

Web: www.regens-wagner-

lauterhofen.de  
Bemerkung:

- Bewerbungsfrist bis 31.03. jeden Jahres
- Schulgeld nicht erforderlich
- zu zahlen sind Aufnahmegebühr, Prüfungs- und Materialgebühren

Johannes Grande-Schule  
Fachschule für Heilerziehungspflege  
und Heilerziehungspflegehilfe  
der Barmherzigen Brüder Straubing

Äußere Passauer Str. 60

94315 Straubing

Telefon: 09421 978-601

E-Mail: andrea.meier

@barmherzige-straubing.de

Web: www.herzessache-inklusion.de



## Heilpädagoge / Heilpädagogin

### Voraussetzungen

- Mittlerer Schulabschluss
- abgeschlossene einschlägige staatlich anerkannte Berufsausbildung
- gesundheitliche Eignung

### Dauer

2 Jahre

### Abschluss

Staatlich anerkannter Heilpädagoge /  
Staatlich anerkannte Heilpädagogin

### Ein Jahr Berufserfahrung nach der Erstausbildung erforderlich

### Adressen

Fachakademie für Heilpädagogik  
Gutenbergstr. 20  
93051 Regensburg  
Telefon: 0941 280660  
E-Mail: info  
@fachakademie-fuer-heilpaedagogik.de  
Web: www.fachakademie-fuer-  
heilpaedagogik.de  
Bemerkung:  
• Aufnahmeverfahren  
• Schulgeld erforderlich

## Helfer/in für Ernährung und Versorgung

### Voraussetzungen

- erfüllte Vollzeitschulpflicht

### Dauer

2 Jahre

### Abschluss

Staatlich geprüfte/r Helfer/in für Ernäh-  
rung und Versorgung

### Adressen

Staatliches Berufliches Schulzentrum  
Regensburger Land  
Berufsfachschule für Ernährung und  
Versorgung  
Plattlinger Str. 24  
93055 Regensburg  
Telefon: 0941 208-2130  
E-Mail: sekretariat@bsz-regensburg.de  
Web: www.bszrl.de  
Bemerkung:  
• Anmeldung siehe Internetauftritt  
• Schulgeld nicht erforderlich

Bildungszentrum für Pflege,  
Gesundheit und Soziales der GGSD  
Berufsfachschule für Ernährung und  
Versorgung Ingolstadt  
Anatomiestr. 12  
85049 Ingolstadt  
Telefon: 0841 149007-50  
E-Mail: bfs.marienheim@ggsd.de  
Web: www.ggsd.de

Berufliche Schulen Schönbrunn  
Berufsfachschule für Ernährung und  
Versorgung  
Am Lurzenhof 5  
84036 Landshut  
Telefon: 0871 9523-600  
E-Mail: bfs@bs-schoenbrunn.de  
Web: www.bs-schoenbrunn.de

## Industriemechaniker/in Maschinenbau

### Voraussetzungen

- Abschluss der Mittelschule

### Dauer

3 Jahre

### Abschluss

Industriemechaniker Maschinenbau

### Adressen

Staatliche Berufsfachschule  
für Maschinenbau Landshut  
Marienstr. 1  
84028 Landshut  
Telefon: 0871 27633-6  
E-Mail: info@mbsla.de  
Web: www.mbsla.de

### **Kaufmann/frau für Büromanagement**

#### **Voraussetzungen**

- Abschluss der Mittelschule **oder**
- Mittlerer Schulabschluss

#### **Dauer**

3 Jahre

#### **Abschluss**

Kaufmann/frau für Büromanagement

#### **Adressen**

Berufliches Schulzentrum

Matthäus Rüntinger Haus 2

Berufsfachschule für Büroberufe

St.-Peters-Weg 17

93047 Regensburg

Telefon: 0941 507-4242

E-Mail: bsz.bfs.sekretariat

@schulen.regensburg.de

Web: [www.regensburg.de/bs3](http://www.regensburg.de/bs3)

Bemerkung:

- Anmeldezeitraum März bis Juli
- Erwerb des Mittleren Schulabschlusses möglich
- Schulgeld nicht erforderlich

### **Kaufmännische/r Assistent/in E-Business-Management**

#### **Voraussetzungen**

- Mittlerer Schulabschluss

#### **Dauer**

2 Jahre

#### **Abschluss**

Staatlich geprüfte/r Kaufmännischer Assistent/in für E-Business Management

#### **Adressen**

E-Business Schule Straubing EBS

Stadtgraben 54

94315 Straubing

Tel. 09421 78987-0

E-Mail: [info@ebs-straubing.de](mailto:info@ebs-straubing.de)

Web: [www.ebs-straubing.de](http://www.ebs-straubing.de)

### **Keramiker/in**

#### **Voraussetzungen**

- Abschluss der Mittelschule

#### **Dauer**

3 Jahre

#### **Abschluss**

Keramiker/in

#### **Adressen**

Staatliche Berufsfachschule für Keramik

Marienplatz 8

84028 Landshut

Telefon: 0871 922388-0

E-Mail: [sekretariat@keramikschule.de](mailto:sekretariat@keramikschule.de)

Web: [www.keramikschule.de](http://www.keramikschule.de)

Bemerkung:

- Eignungsprüfung
- Anmeldefrist bis 31. März
- Schulgeld nicht erforderlich

## Kinderpfleger/in

### Voraussetzungen

- Abschluss der Mittelschule
- gesundheitliche Eignung
- Die Berufsfachschulen wählen die Bewerber/innen nach eigenen Kriterien aus.

### Dauer

2 Jahre

### Abschluss

Staatlich geprüfte/r Kinderpfleger/in

### Adressen

Staatliches Berufliches Schulzentrum

Regensburger Land

Berufsfachschule für Kinderpflege

Plattlinger Str. 24

93055 Regensburg

Telefon: 0941 208-2130

E-Mail: sekretariat@bsz-regensburg.de

Web: www.bszlr.de

- Anmeldung siehe Internetauftritt
- Schulgeld nicht erforderlich
- **Neu ab SJ 2025/26:** erhöhter Praxisanteil mit Ausbildungsvergütung

Staatliches Berufliches Schulzentrum

Kelheim

Berufsfachschule für Kinderpflege

Schützenstr. 30

93309 Kelheim

Telefon: 09441 2976-0

E-Mail: sekretariat@bsz-kelheim.de

Web: www.bsz-kelheim.de

Bemerkung:

- Anmeldung siehe Internetauftritt
- Schulgeld nicht erforderlich

Staatlich anerkannte private

Berufsfachschule für Kinderpflege der

Neumarkter Akademie für

Sozialberufe gGmbH

Badstr. 88

92318 Neumarkt

Telefon: 09181 547 990

E-Mail: info@neumarkter

akademie.de

Web: neumarkter-

akademie.de

- Anmeldung siehe Internetauftritt

Bildungszentrum für Pflege,

Gesundheit und Soziales der GGSD

Berufsfachschule für Kinderpflege

Ingolstadt

Anatomiestr. 12

85049 Ingolstadt

Telefon: 0841 149007-50

E-Mail: bfs.marienheim@ggsd.de

Web: www.ggsd.de

Berufliche Schulen Schönbrunn

Berufsfachschule für Kinderpflege

Am Lurzenhof 5

84036 Landshut

Telefon: 0871 9523-600

E-Mail: bfs@bs-schoenbrunn.de

Web: www.bs-schoenbrunn.de

## Kosmetiker/in

### Voraussetzungen

- Abschluss der Mittelschule

### Dauer

1 Jahr

### Abschluss

Kosmetiker/in

Fachkosmetiker/in

Geprüfte/r Fachkosmetiker/in

Staatlich geprüfte/r Fachkosmetiker/in

Fachkosmetiker/in und Fußpfleger/in

### Adressen

Berufsfachschule für Kosmetik

H. Döpfer

Galgenbergstr. 2b - Posthof

93053 Regensburg

Telefon: 0941 6989862-0

E-Mail: regensburg

@doepfer-schulen.de

Web: www.kosmetikschule-

regensburg.de/ausbildungen

Bemerkung:

- Schulgeld erforderlich

## Logopäde / Logopädin

### Voraussetzungen

- Mittlerer Bildungsabschluss
- Abschluss der Mittelschule **und** eine abgeschlossene mindestens zweijährige Berufsausbildung

### Dauer

3 Jahre

### Abschluss

Logopäde / Logopädin

### Adressen

Staatliche Berufsfachschule für Logopädie

Universitätsstr. 84

93053 Regensburg

Telefon: 0941 943-1925

E-Mail: sekretariat.logopaedieschule@ukr.de

Web: [www.logopaedieschule-regensburg.de](http://www.logopaedieschule-regensburg.de)

Bemerkung:

- Bewerbungszeitraum 01.11. bis 31.01. des vorhergehenden Schuljahres
- Eignungsprüfung
- Studiengang (B.Sc.) in Kooperation mit der OTH Regensburg
- Schulgeld nicht erforderlich

Berufsbildungszentrum BBZ Gesundheit Ingolstadt

Berufsfachschule für Logopädie

Krumenauerstr. 23

85049 Ingolstadt

Telefon: 0841 880-1701

E-Mail: [bbz@bbz-ingolstadt.de](mailto:bbz@bbz-ingolstadt.de)

Web: [www.bbz-ingolstadt.de](http://www.bbz-ingolstadt.de)

Bemerkung:

- Ausbildungsvergütung wird gewährt

## Masseur/in und medizinische/r Bademeister/in

### Voraussetzungen

- erfolgreicher Abschluss der Mittelschule

### Dauer

2,5 Jahre

### Abschluss

Masseur und medizinischer Bademeister

Masseurin und medizinische Bademeisterin

### Adressen

Döpfer Schulen Regensburg GmbH

Galgenbergstr. 2b - Posthof

93053 Regensburg

Telefon: 0941 6989862-0

E-Mail: [regensburg@doepfer-schulen.de](mailto:regensburg@doepfer-schulen.de)

@doepfer-schulen.de

Web: [www.doepfer-schulen.de](http://www.doepfer-schulen.de)

Bemerkung:

- Schulgeld erforderlich

## Medizinische/r Technologe / Technologin für Laboratoriumsanalytik

### Voraussetzungen

- Mittlerer Bildungsabschluss **oder**
- Abschluss der Mittelschule **und** eine mindestens zweijährige abgeschlossene Berufsausbildung

### Dauer

3 Jahre

### Abschluss

Medizinischer Technologe für Laboratoriumsanalytik

Medizinische Technologin für Laboratoriumsanalytik

### Adressen

Eckert Schulen

Dr.-Robert-Eckert-Str. 3

93128 Regenstauf

Telefon 09402 502-556

E-Mail: [ausbildung@eckert-schulen.de](mailto:ausbildung@eckert-schulen.de)

Web: [www.eckert-schulen.de](http://www.eckert-schulen.de)

Bemerkung:

- Ausbildungsvertrag mit den entsprechenden Kooperationspartnern erforderlich
- Schulgeld nicht erforderlich
- Ausbildungsvergütung wird gewährt

## Medizinische/r Technologie / Technologin für Laboratoriumsanalytik

### Weitere Adressen

Berufsfachschule für  
medizinisch-technische Assistenz  
Krankenhaus Barmherzige Brüder  
Prüfeninger Str. 86  
93049 Regensburg  
Telefon: 0941 369-1230  
E-Mail: [ausbildung@barmherzige.de](mailto:ausbildung@barmherzige.de)  
Web: [www.barmherzige-regensburg.de](http://www.barmherzige-regensburg.de)  
Bemerkung:  
• Schulgeld nicht erforderlich

Universitätsklinikum Regensburg UKR  
Stabsabteilung Personalentwicklung  
Referat Ausbildung und Studium  
Franz-Josef-Strauss-Allee 11  
93053 Regensburg  
Telefon: 0941 944-38944  
E-Mail: [ausbildung@ukr.de](mailto:ausbildung@ukr.de)  
Web: [www.ukr.de/ausbildung](http://www.ukr.de/ausbildung)  
Bemerkung:  
• theoretische Ausbildungsinhalte an  
den Eckert-Schulen Regensburg mit  
Blockunterricht  
• Bewerbung online über [www.ukr.de/  
ausbildungsstellen](http://www.ukr.de/ausbildungsstellen)  
• tarifliche Ausbildungsvergütung

## Medizinische/r Technologie / Technologin für Radiologie

### Voraussetzungen

- Mittlerer Bildungsabschluss **oder**
- Abschluss der Mittelschule **und** eine mindestens zweijährige abgeschlossene Berufsausbildung

### Dauer

3 Jahre

### Abschluss

Medizinischer Technologie für Radiologie  
Medizinische Technologin für Radiologie

### Adressen

Eckert Schulen  
Dr.-Robert-Eckert-Str. 3  
93128 Regensburg  
Telefon: 09402 502-556  
E-Mail: [ausbildung@eckert-schulen.de](mailto:ausbildung@eckert-schulen.de)  
Web: [www.eckert-schulen.de](http://www.eckert-schulen.de)  
Bemerkung:  
• Ausbildungsvertrag mit den entsprechenden Kooperationspartnern erforderlich  
• Schulgeld nicht erforderlich  
• Ausbildungsvergütung wird gewährt

Berufsfachschule für  
medizinisch-technische Assistenz  
Krankenhaus Barmherzige Brüder  
Prüfeninger Str. 86  
93049 Regensburg  
Telefon: 0941 369-1230  
E-Mail: [ausbildung@barmherzige.de](mailto:ausbildung@barmherzige.de)  
Web: [www.barmherzige-regensburg.de](http://www.barmherzige-regensburg.de)  
Bemerkung:  
• Schulgeld nicht erforderlich

Universitätsklinikum Regensburg UKR  
Stabsabteilung Personalentwicklung  
Referat Ausbildung und Studium  
Franz-Josef-Strauss-Allee 11  
93053 Regensburg  
Telefon: 0941 944-38944  
[ausbildung@ukr.de](mailto:ausbildung@ukr.de)  
Web: [www.ukr.de/ausbildung](http://www.ukr.de/ausbildung)  
Bemerkung:

- theoretische  
Ausbildungsinhalte an den  
Eckert Schulen Regensburg  
mit Blockunterricht
- Bewerbung online über  
[www.ukr.de/  
ausbildungsstellen](http://www.ukr.de/ausbildungsstellen)
- tarifliche Ausbildungsvergütung

Berufsbildungszentrum BBZ Gesundheit  
Ingolstadt  
Krummenauerstr. 23  
85049 Ingolstadt  
Telefon: 0841 880-1701  
E-Mail: [bbz@bbz-ingolstadt.de](mailto:bbz@bbz-ingolstadt.de)  
Web: [www.bbz-ingolstadt.de](http://www.bbz-ingolstadt.de)  
Bemerkung:  
• Ausbildungsvergütung wird  
gewährt

## Notfallsanitäter/in

### Voraussetzungen

- Mittlerer Bildungsabschluss **oder**
- Abschluss der Mittelschule **und** eine mindestens zweijährige abgeschlossene Berufsausbildung

### Dauer

3 Jahre

### Abschluss

Notfallsanitäter/in

### Adressen

Malteser Hilfsdienst gGmbH  
Rettungsdienstschule Bayern

Dr.-Robert-Eckert-Str. 3

93128 Regenstauf

Telefon: 09402 98389-0

E-Mail: rettungsdienstschule.bayern

@malteser.org

Web: www.malteser-schule-

regensburg.de

Bemerkung:

- Ausbildungsbeginn 01. Oktober jeden Jahres
- Bewerbung nur über Online-Portal während des Bewerbungszeitraumes (siehe Webseite)
- Tarifliche Ausbildungsvergütung mit Sonderleistungen

Döpfer Schulen Regensburg GmbH

Galgenbergstr. 2b - Posthof

93053 Regensburg

Telefon: 0941 6989862-0

E-Mail: regensburg

@doepfer-schulen.de

www.doepfer-schulen.de

Bemerkung:

- kein vorgeschriebenes Mindestalter
- Kursbeginn 01. Oktober jeden Jahres
- Ausbildungsvergütung

RKT Rettungsdienst

gGmbH

Ziegetsdorfer Str. 50

93051 Regensburg

Telefon: 0941 19777

E-Mail: bewerbung@rkt.eu

Web: www.rkt.eu

Bemerkung:

- Ausbildungsbeginn 01. Oktober jeden Jahres
- Bewerbungszeitraum Dezember bis 15. März des Folgejahres
- Mindestalter 18 Jahre
- Ausbildungsvergütung

Berufsfachschule für Notfallsanitäter des

Bayerischen Roten Kreuz

Kreisverband Regensburg

Straubinger Str. 62b

93055 Regensburg

Telefon: 0941 2804079-0

E-Mail: bfs-notsan

@kvregensburg.brk.de

Web: www.brk-regensburg.de/bildung

Bemerkung:

- Ausbildungsbeginn 01. Oktober jeden Jahres

Johanniter Unfallhilfe e.V.

Regionalverband Ostbayern

Wernberger Str. 1

93057 Regensburg

Telefon: 0941 46467-333

E-Mail: jobs.ostbayern@johanniter.de

Web: www.johanniter-ostbayern-

ausbildung.de

Bemerkung:

- Mindestalter 18 Jahre
- Ausbildungsorte Regensburg, Schwandorf, Landshut
- Ausbildungsvergütung



## Operationstechnische/r Assistent/in

### Voraussetzungen

- Mittlerer Bildungsabschluss **oder**
- Abschluss der Mittelschule **und** eine mindestens zweijährige abgeschlossene Berufsausbildung
- gesundheitliche Eignung

### Dauer

3 Jahre

### Abschluss

Operationstechnische/r Assistent/in

### Adressen

Private Berufsfachschule für operations-  
technische und anästhesietechnische  
Assistenz

Krankenhaus Barmherzige Brüder

Prüfeninger Str. 86

93049 Regensburg

Telefon: 0941 369-1701

E-Mail: berufsfachschule

@barmherzige-regensburg.de

Instagram: gute\_pflege\_macht\_schule

Bemerkung:

- Ausbildungsbeginn 01. September jeden Jahres
- Schulgeld nicht erforderlich
- Ausbildungsvergütung

Berufsfachschule für Anästhesietechnische Assistent/innen sowie Operationstechnische Assistent/innen des Institut für Aus-, Fort- und Weiterbildung im Gesundheitswesen e.V.

Rudolf-Vogt-Str. 19 a

93053 Regensburg

Telefon: 0941 600690-10

E-Mail: sekretariat@iafw-schulen.org

Web: www.iafw-schulen.org

Bemerkung:

- Ausbildungsbeginn 2. Dienstag im September
- Vollendung des 16. Lebensjahres
- Das Bewerbungsverfahren läuft über unsere Kooperationspartner (siehe Internetauftritt unter "Praktische Ausbildung")
- Schulgeld nicht erforderlich

Universitätsklinikum Regensburg  
Stabsabteilung Personalentwicklung  
Referat Ausbildung und Studium

Franz-Josef-Strauß-Allee 11

93053 Regensburg

Telefon: 0941 944-38943

E-Mail: ausbildung@ukr.de

Web: www.ukr.de/ausbildung

Bemerkung:

- theoretische Ausbildungsinhalte an der Schule für Gesundheitsberufe München San-ak ([www.san-ak.de](http://www.san-ak.de)), Blockunterricht
- Vollendung des 16. Lebensjahres
- Bewerbung online über [www.ukr.de/ausbildungsstellen](http://www.ukr.de/ausbildungsstellen)
- tarifliche Ausbildungsvergütung

Berufsbildungszentrum BBZ Gesundheit  
Ingolstadt

Krumenauerstr. 23

85049 Ingolstadt

Telefon: 0841 880-1701

E-Mail: bbz@bbz-ingolstadt.de

Web: www.bbz-ingolstadt.de

Bemerkung:

- Ausbildungsvergütung wird gewährt

## Pädagogische Fachkraft für Grundschulkindbetreuung

### Voraussetzungen

- Mittlerer Schulabschluss
- erfolgreich abgeschlossene Berufsausbildung in einem staatlich anerkannten Ausbildungsberuf mit einer Regelausbildungsdauer von 2 Jahren
- 6-wöchiges Praktikum in einer Einrichtung für Kinder im Grundschulalter
- gesundheitliche und charakterliche Eignung

### Dauer

2 Jahre (davon 1 Jahr vergütetes Berufspraktikum)

### Abschluss

Pädagogische Fachkraft für Grundschulkindbetreuung

### Adressen

Staatliche Fachschule  
für Grundschulkindbetreuung  
an der Staatlichen Fachakademie für  
Sozialpädagogik Regensburg

Plattlinger Str. 24

93055 Regensburg

Telefon: 0941 208213-0

E-Mail: sekretariat@bsz-regensburg.de

Web: www.bszrl.de

Bemerkung:

- Schulgeld nicht erforderlich

## **Pflegefachhelfer/in mit Schwerpunkt Altenpflege**

### **Voraussetzungen**

- erfolgreicher Abschluss der Mittelschule
- Mindestalter 17 Jahre
- gesundheitliche Eignung
- Führungszeugnis
- im Schwerpunktbereich einen Ausbildungsplatz mit einem Träger für die praktische Ausbildung

### **Dauer**

1 Jahr

### **Abschluss**

Pflegefachhelfer/in (Altenpflege)  
Der erfolgreiche Abschluss berechtigt zum Besuch einer dreijährigen Berufsfachschule für Pflege

### **Adressen**

maxQ. im bfw  
Unternehmen für Bildung  
- Berufsfortbildungswerk -  
Gemeinnützige Bildungseinrichtung der  
DGB GmbH (bfw)  
Von-der-Tann-Str. 30  
93047 Regensburg  
Telefon: 0941 52068  
E-Mail: pflegeschule.regensburg@maxq.net  
Web: www.maxQ.net  
Bemerkung:  
• Schulgeld nicht erforderlich

### Döpfer Schulen Regensburg GmbH

Galgenbergstr. 2b - Posthof  
93053 Regensburg  
Telefon: 0941 6989862-0  
E-Mail: regensburg@doepfer-schulen.de  
Web: www.doepfer-schulen.de  
Bemerkung:  
• Schulgeld nicht erforderlich

Staatlich anerkannte private  
Berufsfachschule für Krankenpflegehilfe  
der Neumarkter Akademie für  
Gesundheitsberufe gGmbH

Badstr. 88  
92318 Neumarkt  
Telefon: 09181 547 990  
E-Mail: info@neumarkter-akademie.de  
Web: www.neumarkter-akademie.de  
Bemerkung:

- Ausbildungsbeginn jährlich zum 01. April und 01. September
- Schulgeld nicht erforderlich

Berufsfachschule für Pflege der  
bfz gGmbH

Holzgartenstr. 8  
92318 Neumarkt  
Telefon: 09181 26506-0  
E-Mail: pflegeschulen-neumarkt@bfz.de  
Web: www.altenpflegeschule-neumarkt.bfz.de

Bildungszentrum für Pflege,  
Gesundheit und Soziales der GGSD  
Berufsfachschule für Altenpflegehilfe

Egerlandstr. 7  
85049 Ingolstadt  
Telefon: 0841 885466-0  
E-Mail: biz.ingolstadt@ggsd.de  
Web: www.ggsd.de

## **Pflegefachhelfer/in mit Schwerpunkt Krankenpflege**

### **Voraussetzungen**

- erfolgreicher Abschluss der Mittelschule
- Mindestalter 16 bzw. 17 Jahre
- Gesundheitliche Eignung
- Im Schwerpunktbereich einen Ausbildungsvertrag mit einem Träger der prakt. Ausbildung

### **Dauer**

1 Jahr

### **Abschluss**

Pflegefachhelfer/in (Krankenpflege)  
Der erfolgreiche Abschluss berechtigt zum Besuch einer dreijährigen Berufsfachschule für Pflege

### **Adressen**

Private Berufsfachschule für Kranken-  
pflegehilfe Regensburg  
Prüfeninger Str. 86  
93047 Regensburg  
Telefon: 0941 369-91781  
E-Mail: kphschule@barmherzige-regensburg.de  
Web: www.barmherzige-regensburg.de

### medbo Pflegeschulen Regensburg

Universitätsstr. 84  
93053 Regensburg  
Telefon: 0941 941-1651  
E-Mail: berufsfachschule@medbo.de  
Web: www.medbo.de

Berufsfachschule für Krankenpflegehilfe  
am Caritaskrankenhaus St. Josef

Landshuter Str. 65  
93053 Regensburg  
Telefon: 0941 782-4011  
E-Mail: office@pflegecampus-regensburg.de  
Web: pflegecampus-regensburg.de

## **Pflegefachhelfer/in mit Schwerpunkt Krankenpflege**

### **Weitere Adressen**

Berufsfachschule für Pflegehilfe des Institutes für Aus-, Fort- und Weiterbildung im Gesundheitswesen e.V.

Laurentiusweg 1a  
84048 Mainburg  
Telefon: 08751 84650-12  
E-Mail: sekretariat@iafw-schulen.org  
Web: www.iafw-schulen.org

Bemerkung:

- Vollendung des 16. Lebensjahres
- Ausbildungsbeginn 2. Dienstag im September
- Schulgeld nicht erforderlich

Staatlich anerkannte private Berufsfachschule für Krankenpflegehilfe der

Neumarkter Akademie für Gesundheitsberufe gGmbH

Badstr. 88  
92318 Neumarkt  
Telefon: 09181 547 990  
E-Mail: info@neumarkter-akademie.de  
Web: www.neumarkter-akademie.de

Bemerkung:

- Ausbildungsbeginn jährlich zum 01. April
- Schulgeld nicht erforderlich

Berufsbildungszentrum BBZ Gesundheit Ingolstadt

Berufsfachschule für Krankenpflegehilfe

Krumenauerstr. 23  
85049 Ingolstadt  
Telefon: 0841 880-1701  
E-Mail: bbz@bbz-ingolstadt.de  
Web: www.bbz-ingolstadt.de

## **Pflegefachmann/-frau**

### **Voraussetzungen**

- Mittlerer Schulabschluss **oder**
- Abschluss der Mittelschule in Verbindung mit einer erfolgreich abgeschlossenen Berufsausbildung
- Die Berufsfachschulen wählen die Bewerber/innen nach eigenen Kriterien aus

### **Dauer**

3 Jahre Vollzeit  
5 Jahre Teilzeit

### **Abschluss**

Pflegefachmann/frau

### **Adressen**

maxQ im bfw - Unternehmen für Bildung - Berufsbildungswerk - gemeinnützige Bildungseinrichtung der DGB GmbH (bfw)

Von-der-Tann-Str. 30  
93047 Regensburg  
Telefon: 0941 52068  
E-Mail: pflegeschule.regensburg@maxq.net  
Web: www.maxQ.net

Bemerkung:

- Ausbildungsbeginn 01. September jeden Jahres
- Schulgeld nicht erforderlich

Private Berufsfachschule für Pflege Krankenhaus Barmherzige Brüder

Prüfeninger Str. 86  
93049 Regensburg  
Telefon: 0941 369-1701  
E-Mail: berufsfachschule@barmherzige.de  
Instagram: gute\_pflege\_macht\_schule  
Bemerkung:

- Ausbildungsbeginn 01. September jeden Jahres
- Zusatzqualifikation Fachhochschulreife möglich
- Die praktische Ausbildung findet am Krankenhaus Barmherzige Brüder inkl. der Klinik St. Hedwig, sowie bei Kooperationspartnern in und um Regensburg statt.
- Schulgeld nicht erforderlich

Berufsfachschule des Pflegecampus Regensburg

Landshuter Str. 65  
93053 Regensburg  
Telefon: 0941 782-4011  
E-Mail: office@pflegecampus-regensburg.de  
Web: www.pflegecampus-regensburg.de

Bemerkung:

- Ausbildungsbeginn 01. April und 01. September jeden Jahres
- Bewerbungszeitraum ganztätig
- Zusatzqualifikation Fachhochschulreife möglich
- Ausbildungsträger des PflegeCampus Regensburg sind das Universitätsklinikum Regensburg, das Caritas Krankenhaus sowie ausgewählte Kooperationspartner
- Schulgeld nicht erforderlich

Berufsfachschule für Pflege der medbo in Regensburg

Universitätsstr. 84  
93053 Regensburg  
Telefon: 0941 941-1651  
E-Mail: berufsfachschule@medbo.de  
Web: www.medbo.de

Bemerkung:

- Ausbildungsbeginn 01. April und 01. September jeden Jahres
- Zusatzqualifikation Fachhochschulreife möglich
- Die praktische Ausbildung findet an den medbo-Standorten Regensburg, Amberg, Cham, Parsberg, Weiden, Wöllershof sowie in den Verbundkliniken, Altenheimen und Sozialstationen in und um Regensburg statt.
- Schulgeld nicht erforderlich

**Ab 01.09.2025 Ausbildung in Teilzeit über 4 Jahre möglich**

## Pflegefachmann/-frau

### Weitere Adressen

#### Döpfer Schulen Regensburg GmbH

Galgenbergstr. 2b - Posthof

93053 Regensburg

Telefon: 0941 6989862-0

E-Mail: regensburg

@doepfer-schulen.de

Web: www.doepfer-schulen.de

Bemerkung:

- Zusatzqualifikation Fachhochschulreife möglich
- Schulgeld nicht erforderlich

#### Berufsfachschule für Pflege des Institutes für Aus-, Fort- und Weiterbildung im Gesundheitswesen e.V.

Laurentiusweg 1a

84048 Mainburg

Telefon: 08751 84650-12

E-Mail: sekretariat

@iafw-gesundheitswesen.de

Web: www.iafw-gesundheitswesen.de

Bemerkung:

- Ausbildungsbeginn 2. Dienstag im September jeden Jahres
- Bewerbungszeitraum ganzjährig
- Auswahlverfahren Februar bis April
- Träger der praktischen Ausbildung sind: Goldberg-Klinik Kelheim GmbH, Ilmtalklinik Pfaffenhofen, Kreiskrankenhaus Mainburg, Kreiskrankenhaus Wörth
- Schulgeld nicht erforderlich

#### Staatlich anerkannte private Berufsfachschule für Pflege der Neumarkter Akademie für Gesundheitsberufe gGmbH

Badstr. 88

Telefon: 09181 547 990

E-Mail: info@neumarkter-akademie.de

Web: www.neumarkter-akademie.de

Bemerkung:

- Ausbildungsbeginn April und September jeden Jahres
- Bewerbungszeitraum ganzjährig
- Zusatzqualifikation Fachhochschulreife möglich
- Schulgeld nicht erforderlich

#### Berufsfachschule für Pflege der bfz gGmbH

Holzgartenstr. 8

92318 Neumarkt

Telefon: 09181 26506-0

E-Mail: pflegeschulen-neumarkt@bfz.de

Web: www.pflegeschule-

neumarkt.bfz.de

Bemerkung:

- Ausbildungsbeginn im September jeden Jahres
- Bewerbungszeitraum ganzjährig
- Zusatzqualifikation Fachhochschulreife möglich
- Schulgeld nicht erforderlich

#### Berufsbildungszentrum BBZ Gesundheit Ingolstadt

##### Berufsfachschule für Pflege

Krumenauerstr. 23

85049 Ingolstadt

Telefon: 0841 880-1703

E-Mail: bbz@bbz-ingolstadt.de

Web: www.bbz-ingolstadt.de

Bemerkung:

- Ausbildungsvergütung wird gewährt

#### Bildungszentrum für Pflege, Gesundheit und Soziales der GGSD Berufsfachschule für Pflege

Egerlandstr. 7

85049 Ingolstadt

Telefon: 0841 885466-0

E-Mail: biz.ingolstadt@ggsd.de

Web: www.ggsd.de

## Pharmazeutisch-technische/r Assistent/in

### Voraussetzungen

- Mittlerer Bildungsabschluss
- Abschluss der Mittelschule in Verbindung mit einer mindestens 2-jährigen abgeschlossenen Berufsausbildung

### Dauer

2,5 Jahre

### Abschluss

Pharmazeutisch-technischer Assistent

Pharmazeutisch-technische Assistentin

### Adressen

#### Eckert Schulen

Dr.-Robert-Eckert-Str. 3

93128 Regensburg

Telefon: 09402 502-556

E-Mail: ausbildung@eckert-schulen.de

Web: www.eckert-schulen.de/

ausbildung

Bemerkung:

- Schulgeld nicht erforderlich
- zu zahlen sind einmalig Kosten für Lernmittel und Prüfungsgebühren
- Verwaltungsgebühren in Höhe von 75,00 Euro monatlich
- Förderung durch Apotheken möglich

**An dieser Schule Voraussetzung zur Ausbildung:  
Mittlerer Bildungsabschluss**

## Physiotherapeut/in

### Voraussetzungen

- Mittlerer Bildungsabschluss **oder**
- Abschluss der Mittelschule in Verbindung mit einer mindestens zweijährigen abgeschlossenen Berufsausbildung
- Darüber hinaus wird für den Zugang zur Ausbildung gefordert: ein ärztliches Attest über die gesundheitliche Eignung, ggf. ein (erweitertes) Führungszeugnis, ggf. ein Nachweis über weitere Schutzimpfungen

### Dauer

3 Jahre

### Abschluss

Physiotherapeut/in

### Adressen

BRK - Berufsfachschule für Physiotherapie

Straubinger Str. 62b  
93055 Regensburg  
Telefon: 0941 2804079-0  
E-Mail: info@pt-schule.brk.de  
Web: www.brk-pt-schule.de

Bemerkung:

- Studiengang Physiotherapie (B.Sc.) in Kooperation mit der OTH Regensburg
- Kooperation mit der TH Deggendorf
- Bewerbungszeitraum ganzjährig
- Schulgeld nicht erforderlich

Döpfer Schulen Regensburg GmbH

Galgenbergstr. 2b - Posthof  
93053 Regensburg  
Telefon: 0941 6989862-0  
E-Mail: regensburg@doepfer-schulen.de  
Web: www.doepfer-schulen.de

- Zusatzqualifikation Fachhochschulreife möglich
- Studiengang Physiotherapie (B.Sc.) in Kooperation mit der OTH Rgbg
- Schulgeld nicht erforderlich

Private Berufsfachschule für Physiotherapie der Pschick Group Schulen gGmbH

Im Gewerbepark D75  
93059 Regensburg  
Telefon: 0941 460 27 07  
E-Mail: reg@pg-schulen.de  
Web: pschick-group-schulen.de  
- Schulgeld nicht erforderlich

Berufsfachschule für Physiotherapie Passauer Wolf

Neustädter Str. 9  
93333 Bad Gögging  
Telefon: 09445 216-92  
E-Mail: berufsfachschule-fuer-physiotherapie@passauerwolf.de  
Web: www.passauerwolf.de

Bemerkung:

- Schulbeginn 01. Oktober jedes Jahres
- Bewerbungszeitraum ganzjährig
- Studiengang Physiotherapie (B.Sc.) in Kooperation mit der OTH Regensburg
- Schulgeld nicht erforderlich

Berufsbildungszentrum BBZ Gesundheit Ingolstadt

Krumenauerstr. 23  
85049 Ingolstadt  
Telefon: 0841 880-1703  
E-Mail: bbz@bbz-ingolstadt.de  
Web: www.bbz-ingolstadt.de

Bemerkung:

- Ausbildungsvergütung wird gewährt

Ludwig-Fresenius-Schulen

Ludwig-Erhardt-Str. 13  
84034 Landshut  
Telefon: 0871 1430146  
E-Mail: landshut@ludwig-fresenius.de  
Web: www.ludwig-fresenius.de

## Regisseur/in

### Voraussetzungen

- Mittlerer Schulabschluss

### Dauer

4 Jahre

### Abschluss

Regisseur / Regisseurin

### Adressen

Akademie für Darstellende Kunst Bayern

Staatlich anerkannte Fachakademie für Schauspiel, Regie und Theaterpädagogik

Kreuzgasse 5  
93047 Regensburg  
Telefon: 0941 586544-2  
E-Mail: kbb@adk-bayern.com  
Web: www.adk-bayern.com

Bemerkung:

- Aufnahmeprüfung
- Altersgrenze zwischen 21 und 28 Jahren
- Semesterbeginn Mitte September jedes Jahres
- Schulgeld nicht erforderlich

**Abschlussbezeichnung:  
Regisseur/in Bühnenreife**

## Schauspieler/in

### Voraussetzungen

- Mittlerer Schulabschluss

### Dauer

3 - 4 Jahre

### Abschluss

Schauspieler / Schauspielerin

### Adressen

Akademie für Darstellende Kunst  
Bayern

Staatlich anerkannte Fachakademie  
für Schauspiel, Regie und Theater-  
pädagogik

Kreuzgasse 5

93047 Regensburg

Telefon: 0941 586544-2

E-Mail: kbb@adk-bayern.com

Web: www.adk-bayern.com

Bemerkung:

- Aufnahmeprüfung
- Altersgrenze zwischen 17 und 24 Jahren
- Semesterbeginn Mitte September jeden Jahres
- Schulgeld nicht erforderlich

### Abschlussbezeichnung:

**Schauspieler / Schauspielerin  
Bühnenreife**

## Sozialbetreuer/in und Pflegefachhelfer/in

### Voraussetzungen

- erfüllte Vollzeitschulpflicht
- gesundheitliche Eignung

### Dauer

2 Jahre

### Abschluss

Staatlich geprüfter Sozialbetreuer und  
Pflegefachhelfer

Staatlich geprüfte Sozialbetreuerin und  
Pflegefachhelferin

### Adressen

Staatliches Berufliches Schulzentrum  
Regensburger Land

Berufsfachschule für Sozialpflege

Plattlinger Str. 24

93055 Regensburg

Telefon: 0941 208-2130

E-Mail: sekretariat@bsz-regensburg.de

Web: www.bsrl.de

Bemerkung:

- Anmeldung siehe Internetauftritt
- Schulgeld nicht erforderlich

Bildungszentrum für Pflege,  
Gesundheit und Soziales der GGSD  
Berufsfachschule für Sozialpflege

Egerlandstr. 7

85053 Ingolstadt

Telefon: 0841 885466-0

E-Mail: biz.ingolstadt@ggsd.de

Web: www.ggsd.de

## Sportlehrer/in

### Voraussetzungen

- Qualifizierender Abschluss der Mittelschule
- Mindestalter 18 Jahre
- gesundheitliche Eignung
- Eignungsprüfung

### Abschluss

Staatlich geprüfte/r Sportlehrer/in  
im freien Beruf

### Adressen

Fakultät für Sport- und Gesundheits-  
wissenschaften

der Technischen Universität  
München

Uptown München-Campus D

Georg-Brauchle-Ring 60/62

80992 München

Telefon: 089 28924-614

E-Mail: studienberatung.sg@tum.de

Web: www.sg.tum.de

Bemerkung:

Im Anschluss an diese Ausbildung besteht die Möglichkeit, sich beim Staatsinstitut für die Ausbildung von Fachlehrern in München für eine spätere Tätigkeit als Fachlehrer/in mit Beamtenstatus (A10/A11) zu qualifizieren und zwar in der Fächerkombination

- Sport/Informationstechnik
- Sport/Musik



## **Tanzlehrer/in**

### **Voraussetzungen**

- Abschluss der Mittelschule
- Mindestalter 18 Jahre
- Nachweis des Deutschen Tanzabzeichens oder turniertänzerischer Fähigkeiten

### **Dauer**

3 Jahre

### **Abschluss**

Tanzlehrer/in

### **Adressen**

TAHK Tanzakademie Helene Krippner

Obermünsterstr. 9

93047 Regensburg

Telefon: 0941 38147709

E-Mail: info

@tanzausbildung-regensburg.de

Web: [www.tahk.info](http://www.tahk.info)

Bemerkung:

- Schulgeld erforderlich

**An dieser Schule ist auch die Aus-  
bzw. Weiterbildung zum Tanzpädago-  
gen / zur Tanzpädagogin möglich**

## **Theaterpädagoge / Theaterpädagogin**

### **Voraussetzungen**

- Mittlerer Schulabschluss
- Aufnahmeprüfung

### **Dauer**

4 Jahre

### **Abschluss**

Theaterpädagoge / Theaterpädagogin

**Pädagogische oder künstlerische  
Erstausbildung (oder Ähnliches)  
wünschenswert**

### **Adressen**

Akademie für Darstellende Kunst

Bayern

Staatlich anerkannte Fachakademie

für Schauspiel, Regie und Theater-

pädagogik

Kreuzgasse 5

93047 Regensburg

Telefon: 0941 586544-2

E-Mail: [kbb@adk-bayern.com](mailto:kbb@adk-bayern.com)

Web: [www.adk-bayern.com](http://www.adk-bayern.com)

Bemerkung:

- Aufnahmeprüfung
- Altersgrenze zwischen 17 und 28 Jahren
- Semesterbeginn Mitte September jeden Jahres
- Schulgeld nicht erforderlich

## Das regionale Angebot an beruflichen / weiterführenden Schulen

Zu den folgenden Angeboten findest du auf den nächsten Seiten genauere Informationen:

### Berufsvorbereitungsjahr an der Berufsschule (BVJ)

Das verpflichtende Vollzeitschuljahr an Berufsschulen für Jugendliche ohne Ausbildungsplatz zur Berufsvorbereitung und zur Erfüllung der Berufsschulpflicht

### Berufsintegrationsjahr (BiJ) und Berufsintegrationsklasse (BIK)

Vollzeitschuljahr zur Berufsorientierung an Berufsschulen für junge Migranten/-innen, die noch nicht lange in Deutschland leben, bisher keinen deutschen Schulabschluss erwerben konnten und noch Sprachförderung benötigen

### Berufsgrundschuljahr (BGJ)

Erstes Ausbildungsjahr der Ausbildungsberufe: Zimmerer/in, Tischler/in, Landwirt/in, Hauswirtschafter/in im Rahmen eines beruflichen Vollzeitschuljahres an einer bayerischen Berufsschule

### Wirtschaftsschule

Eine berufliche Schule, die kaufmännisches Wissen vermittelt und zum allgemeinbildenden Schulabschluss, dem Mittleren Schulabschluss, führt

### Berufsschule plus (BS+)

Angebot der Berufsschule, während einer Berufsausbildung zusätzlich die Fachhochschulreife zu erwerben

### Berufliche Oberschule Bayern (FOS/BOS)

Weiterführende Schule zum Erwerb der Fachhochschulreife, der fachgebundenen Hochschulreife sowie der Allgemeinen Hochschulreife

### Einführungsklasse an bayerischen Gymnasien

Ein Vorbereitungsjahr zum erleichterten Übertritt ans Gymnasium nach dem Erwerb des Mittleren Schulabschlusses an einer Realschule, Wirtschaftsschule oder Mittelschule

### Abendgymnasium

Bildungsangebot für Berufstätige, die nachträglich den Mittleren Schulabschluss und/oder das Abitur berufsbegleitend erwerben möchten



## Berufsvorbereitungsjahr (BVJ)

Wenn du nach 9 Schuljahren die Mittelschule mit oder ohne Schulabschluss verlässt, noch keinen Ausbildungsplatz gefunden hast und keine weiterführende Schule besuchen wirst, bist du verpflichtet, zunächst die Berufsschule für ein weiteres Jahr zu besuchen (Erfüllung der Berufsschulpflicht).

Das Angebot an Berufsschulen für Jugendliche ohne Ausbildungsplatz nennt sich Berufsvorbereitungsjahr (BVJ). In diesem Jahr Vollzeitunterricht wirst du an der Berufsschule und durch einen Bildungsträger auf die Berufsausbildung vorbereitet.

Die Berufsschule vermittelt schulische Lerninhalte z.B. in den Fächern Deutsch, Mathematik, Sozialkunde und Religion/Ethik. Beim Bildungsträger kannst du dich in Werkstätten in verschiedenen Berufsfeldern ausprobieren und Praktika in verschiedenen Betrieben absolvieren. Bei der Praktikumssuche sowie für deine Bewerbungen erhältst du sozialpädagogische Unterstützung.

Mit erfolgreichem Abschluss des BVJ kannst du den erfolgreichen Mittelschulabschluss nachholen

### Voraussetzungen

- Erfüllung der Vollzeitschulpflicht

### Dauer

1 Jahr

### Abschluss

- Erfolgreicher Mittelschulabschluss
- Erfüllung der Berufsschulpflicht (Bitte beachten: Wer nach dem BVJ eine Berufsausbildung aufnimmt, wird wieder berufsschulpflichtig)

### Adressen

Berufliches Schulzentrum

Georg Kerschensteiner Regensburg

Städtische Berufsschule II

Alfons-Auer-Str. 20

93053 Regensburg

Telefon: 0941 507-3055

E-Mail: bs2@schulen.regensburg.de

Web: www.regensburg.de/bs2

Staatliches Berufliches Schulzentrum

Regensburger Land

Plattlinger Str. 24

93055 Regensburg

Telefon: 0941 208-2130

E-Mail: sekretariat@bsz-regensburg.de

Web: www.bsz-regensburg.de

Staatliche Berufsschule Kelheim

Schützenstr. 30

93309 Kelheim

Telefon: 09441 2976-0

E-Mail: sekretariat@bsz-kelheim.de

Web: www.bsz-kelheim.de

Berufsschule St. Franziskus Abensberg

Außenstelle Berufsvorbereitungsjahr

Jahnstr. 2

93326 Abensberg

Telefon: 09443 91863

E-Mail: sekretariat@bvj-abensberg.de

Web: www.berufsschule-abensberg.de/

berufsvorbereitungsjahr

Staatliche Berufsschule Neumarkt

Deininger Weg 82

92318 Neumarkt/Opf

Telefon: 09181 48030

E-Mail: neumarkt@berufsschule.com

Web: www.bsz-neumarkt.de

Private Berufsschule St. Michaels Werk

Außenstelle Regensburg

Rennweg 1 und 3

93049 Regensburg

Telefon: 0941 307890

E-Mail: info@st-michaelswerk.de

Web: www.st-michaelswerk.de

## Berufsorientierung-Klasse (BO-K)

Falls du den Quali nicht auf Anhieb bestanden hast, kannst du dich nochmals im Rahmen dieser BO-K auf die Quali-Prüfung vorbereiten. Du besuchst ein Jahr lang die Berufsschule, erhältst Unterricht in deinen Quali-Prüfungsfächern sowie Unterstützung durch einen Bildungsträger bei deiner beruflichen Orientierung und der Suche nach Praktikums- und Ausbildungsstellen. Dieses BVJ ist eine Kooperation der Berufsschule II mit der Mittelschule Pestalozzi Regensburg.

### Voraussetzung

Erfolgreicher Mittelschulabschluss + Aufnahmetest in den Fächern Mathematik und Deutsch

### Dauer

1 Jahr

### Abschluss

Qualifizierender Mittelschulabschluss  
Erfüllung der Berufsschulpflicht (Bitte beachten: Bei Aufnahme einer Berufsausbildung besteht erneut Berufsschulpflicht)

### Adressen

Berufliches Schulzentrum

Georg Kerschensteiner Regensburg

Städtische Berufsschule II

Alfons-Auer-Str. 20

93053 Regensburg

Telefon: 0941 507-3055

E-Mail: bs2@schulen.regensburg.de

Web: www.regensburg.de/bs2

### **Berufsintegrationsjahr (BiJ) und Berufsintegrationsklasse (BIK)**

BiJ und BIK sind Angebote zur Berufsorientierung an Berufsschulen. Sie richten sich an junge Migrant/-innen, die noch nicht lange in Deutschland leben und ggf. bisher noch keinen deutschen Schulabschluss erworben haben. In beiden Angeboten werden an der Berufsschule in Kooperation mit einem Bildungsträger insbesondere Deutsch-Sprachkenntnisse sowie schulische Kenntnisse vermittelt.

#### **Voraussetzungen**

- Erfüllung der Vollzeitschulpflicht

#### **Dauer**

1 bzw. 2 Jahre

#### **Adressen**

Berufliches Schulzentrum  
Georg Kerschensteiner Regensburg  
Städtische Berufsschule II  
Alfons-Auer-Str. 20  
93053 Regensburg  
Telefon: 0941 507-3055  
E-Mail: bs2@schulen.regensburg.de  
Web: www.regensburg.de/bs2

Staatliches Berufliches Schulzentrum  
Regensburger Land  
Plattlinger Str. 24  
93055 Regensburg  
Telefon: 0941 208-2130  
E-Mail: sekretariat@bsz-regensburg.de  
Web: www.bsz-regensburg.de

Staatliche Berufsschule Kelheim  
Schützenstr. 30  
93309 Kelheim  
Telefon: 09441 2976-0  
E-Mail: sekretariat@bsz-kelheim.de  
Web: www.bsz-kelheim.de

Staatliche Berufsschule Mainburg  
Ebrantshauser Str. 2  
84048 Mainburg  
Telefon: 08751 8662-0  
E-Mail: info-mainburg@bsz-kelheim.de.de  
Web: www.berufsschule-mainburg.de

Staatliche Berufsschule Neumarkt  
Deiningner Weg 85  
92318 Neumarkt  
Telefon: 09181 48030  
E-Mail: neumarkt@berufsschule.com  
Web: www.bsz-neumarkt.de

### **Berufsgrundschuljahr (BGJ)**

Das BGJ ist ein berufliches Vollzeit-schuljahr an der Berufsschule. In Bayern muss man das BGJ in der Regel verpflichtend als erstes Ausbildungsjahr in folgenden dualen Ausbildungsberufen absolvieren:

- Zimmerer/in
- Tischler/in
- Landwirt/in
- Hauswirtschaftler/in (optional)

Du erlernst im BGJ an der Berufsschule sowohl fachtheoretische als auch fachpraktische Grundkenntnisse und Fertigkeiten im jeweiligen Beruf. Nach erfolgreichem Abschluss des BGJ wechselst du unmittelbar in das zweite Jahr der betrieblichen Ausbildung in einem Betrieb.

#### **Voraussetzungen**

- keine weiteren Voraussetzungen

#### **Dauer**

1 Jahr

#### **Abschluss**

Der erfolgreiche Abschluss des BGJ wird als erstes Ausbildungsjahr der insgesamt dreijährigen Ausbildung in den oben genannten Ausbildungsberufen angerechnet. Mit dem erfolgreichen Abschluss des BGJ kann in der Regel der erfolgreiche Abschluss der Mittelschule erworben werden.

#### **Adressen**

Berufliches Schulzentrum  
Georg Kerschensteiner Regensburg  
Städtische Berufsschule II  
Alfons-Auer-Str. 20  
93053 Regensburg  
Telefon: 0941 507-3055  
E-Mail: bs2@schulen.regensburg.de  
Web: www.regensburg.de/bs2

#### **Berufsfelder:**

- Bautechnik
- Holztechnik

Staatliche Berufsschule Mainburg  
Ebrantshauser Str. 2  
84048 Mainburg  
Telefon: 08751 8662-0  
E-Mail: info-mainburg@bsz-kelheim.de  
Web: www.berufsschule-mainburg.de

#### **Berufsfelder:**

- Bautechnik
- Holztechnik

Berufliches Schulzentrum Neumarkt  
Deiningner Weg 82  
92318 Neumarkt  
Telefon: 09181 48030  
E-Mail: neumarkt@berufsschule.com  
Web: www.bsz-neumarkt.de

#### **Berufsfelder:**

- Landwirtschaft
- Bautechnik
- Holztechnik



## Wirtschaftsschule

Die Wirtschaftsschule ist eine berufliche Schule, die eine allgemeine Bildung und eine berufliche Grundbildung im Berufsfeld Wirtschaft und Verwaltung vermittelt und zum Mittleren Schulabschluss führt. Die Wirtschaftsschule wird in drei Formen angeboten:

vierstufige Wirtschaftsschule mit Vor-  
klasse (6.-10.Jahrgangsstufe)  
dreistufige Wirtschaftsschule (8.-10.  
Jahrgangsstufe)  
zweistufige Wirtschaftsschule (10.-11.  
Jahrgangsstufe) mit den

### Voraussetzungen

- Qualifizierender Abschluss der Mittelschule
- Erfolgreicher Abschluss der Mittelschule und Bestehen einer Probezeit
- Jahrgangsstufe 9 der Realschule, der Mittleren-Reife-Klasse der Mittelschule oder des Gymnasiums erfolgreich bestanden **oder**
- die Jahrgangsstufe 9 der Mittleren-Reife-Klasse der Mittelschule, der Realschule oder des Gymnasiums ohne Erfolg absolviert, aber im Jahreszeugnis der Jahrgangsstufe 9 in den Fächern Deutsch und Englisch mindestens die Note 4 erzielt

### Dauer

2-5 Jahre

### Abschluss

Mittlerer Schulabschluss der Wirtschaftsschule

### Adressen

Private Schulen Breitschaft  
gemeinnützige GmbH

Private Wirtschaftsschule

Salzburger Gasse 1

93047 Regensburg

Telefon: 0941 59571-30

E-Mail: sekretariat

@schulen-breitschaft.de

Web: [www.schulen-breitschaft.de](http://www.schulen-breitschaft.de)

### Private Wirtschaftsschule PINDL

Wittelsbacherstr. 1

93049 Regensburg

Telefon: 0941 2975610

E-Mail: [ws.r@schulen-pindl.de](mailto:ws.r@schulen-pindl.de)

Web: [www.wirtschaftsschule-pindl.de](http://www.wirtschaftsschule-pindl.de)

### Staatliche Wirtschaftsschule Neumarkt

Theo-Betz-Platz 1

92318 Neumarkt

Telefon: 09181 5330191

E-Mail: [neumarkt@wirtschaftsschulen.eu](mailto:neumarkt@wirtschaftsschulen.eu)

@wirtschaftsschulen.eu

Web: [www.wirtschaftsschulen.eu](http://www.wirtschaftsschulen.eu)

### Staatliche Wirtschaftsschule

Abensberg

Römerstr. 12

93326 Abensberg

Telefon: 09443 9184824

E-Mail: [info@ws-abensberg.de](mailto:info@ws-abensberg.de)

Web: [www.bsz-kelheim.de](http://www.bsz-kelheim.de)

## Berufsschule Plus (BS+)

### Erwerb der Fachhochschulreife parallel zur Erstausbildung

Für besonders leistungsbereite und -fähige Auszubildende gibt es über die "Berufsschule plus - BS+" die Möglichkeit, während der Berufsausbildung zusätzlich die Fachhochschulreife zu erwerben.

Im Rahmen der "Berufsschule plus BS+" kannst du an einem Zusatzunterricht außerhalb des regulären Berufs- bzw. Berufsfachschulunterrichtes und außerhalb der Arbeitszeit deines Ausbildungsbetriebs teilnehmen. Durch den Zusatzunterricht wirst du auf den Erwerb der Fachhochschulreife vorbereitet. Schließt du deine Berufsausbildung erfolgreich ab und bestehst die "Ergänzungsprüfung zum Erwerb der Fachhochschulreife" in den Fächern Deutsch und Englisch, erhältst du die Fachhochschulreife, die dir bundesweit ein Studium an einer Fachhochschule bzw. Hochschule ermöglicht.

### Voraussetzungen

- Mittlerer Schulabschluss mit einem Notendurchschnitt von mindestens 3,5 in den Fächern Deutsch, Englisch, Mathematik
- Absolvieren einer mindestens 2-jährigen dualen oder schulischen Erstausbildung und Besuch einer Berufsschule bzw. Berufsfachschule
- Die Zustimmung des Ausbildungsbetriebs ist nicht ausdrücklich erforderlich, da im Regelfall keine Freistellung für den Unterricht notwendig ist. Sie wird aber aufgrund der starken zusätzlichen Belastung dringend empfohlen

### Dauer

3 Jahre (unabhängig von der Dauer der Berufsausbildung)

### Abschluss

Berufsabschluss und  
Fachhochschulreife

### Adressen

Berufliches Schulzentrum

Georg Kerschensteiner Regensburg

Städtische Berufsschule I

Alfons-Auer-Str. 18

93053 Regensburg

Telefon: 0941 507-3032

E-Mail: [bs1.sekretariat@schulen.regensburg.de](mailto:bs1.sekretariat@schulen.regensburg.de)

@schulen.regensburg.de

Web: [www.regensburg.de/bs1](http://www.regensburg.de/bs1)

Staatliches Berufliches Schulzentrum

Neumarkt

Deininger Weg 82

92318 Neumarkt

Telefon: 09181 48030

E-Mail: [neumarkt@berufsschule.com](mailto:neumarkt@berufsschule.com)

Web: [www.bsz-neumarkt.de](http://www.bsz-neumarkt.de)

## **Berufliche Oberschule Bayern (FOS und BOS)**

Die Berufliche Oberschule umfasst die beiden Schularten Fachoberschule (FOS) und Berufsoberschule (BOS). Ziel dieser beiden Schularten ist der Erwerb der Fachhochschulreife und / oder der Allgemeinen Hochschulreife. Wenn du nach Abschluss der Realschule, Wirtschaftsschule oder Mittelschule direkt weiter zur Schule gehen möchtest, um die Fachhochschulreife oder die Allgemeine Hochschulreife zu erwerben, kannst du dich an der FOS anmelden. Absolvierst du nach deinem Schulabschluss zunächst eine Ausbildung und möchtest danach noch die Fachhochschulreife oder die Allgemeine Hochschulreife erwerben, ist dies über die BOS möglich.

Zur Vorbereitung auf die FOS bzw. BOS gibt es an beiden Schularten die Förderangebote **Vorkurs** und **Vorklasse**. Nähere Informationen dazu erteilt die jeweilige FOS bzw. BOS.

Folgende Ausbildungsrichtungen werden in Bayern an der FOS und BOS angeboten:

- **Technik**
- **Wirtschaft und Verwaltung**
- **Sozialwesen**
- **Agrar, Bio- und Umwelttechnologie**
- **Gesundheit**
- **Internationale Wirtschaft**
- **Gestaltung (nur an der FOS möglich)**

### **Voraussetzung FOS**

Mittlerer Schulabschluss mit einem Notendurchschnitt von mindestens 3,5 in den Fächern Deutsch, Englisch und Mathematik im Zeugnis über den Mittleren Schulabschluss oder die Oberstufenreife des Gymnasiums

### **Dauer FOS**

2 bzw. 3 Jahre

### **Abschluss FOS**

Fachhochschulreife (nach Jahrgangsstufe 12)

Fachgebundene bzw. Allgemeine Hochschulreife (nach Jahrgangsstufe 13)

### **Voraussetzungen BOS**

- Mittlerer Schulabschluss einer allgemeinbildenden Schule (Notendurchschnitt von mindestens 3,5 in den Fächern Deutsch, Englisch und Mathematik) **oder** Mittlerer Schulabschluss der Berufsschule bzw. Berufsfachschule durch eine vorausgegangene mindestens 2-jährige Berufsausbildung **oder** bei fehlendem Mittleren Schulabschluss: Besuch der Vorklasse der BOS (Aufnahmeprüfung für die Vorklasse in den Fächern Deutsch, Englisch und Mathematik erforderlich)
- Nachweis über die berufliche Vorbildung einer mindestens zweijährigen Berufsausbildung oder einer mindestens fünfjährigen Berufserfahrung

### **Dauer BOS**

1 bzw. 2 Jahre

### **Abschluss BOS**

Fachhochschulreife (nach Jahrgangsstufe 12)

Fachgebundene bzw. Allgemeine Hochschulreife (nach Jahrgangsstufe 13)



### **Adressen**

#### FOSBOS Regensburg

Fort-Skelly-Str. 31  
93053 Regensburg  
Telefon: 0941 507-2282 oder -2283  
E-Mail: bo.sekretariat  
@schulen.regensburg.de  
Web: www.fosbos-regensburg.de

#### **Ausbildungsrichtungen:**

- **Gesundheitswissenschaften**
- **Sozialwesen**
- **Technik**
- **Wirtschaft und Verwaltung**
- **Internationale Wirtschaft**

#### Staatliches Berufliches Schulzentrum

##### Kelheim

#### FOSBOS Kelheim

Schützenstr. 30  
93309 Kelheim  
Telefon: 09441 29760  
E-Mail: sekretariat@bsz-kelheim.de  
Web: www.bsz-kelheim.de

#### **Ausbildungsrichtungen:**

- **Sozialwesen**
- **Technik**
- **Wirtschaft und Verwaltung**

#### Maximilian-Kolbe-Schule

##### Berufliche Oberschule Neumarkt

Kerschensteinerstr. 7  
92318 Neumarkt  
Telefon: 09181 406179-0  
E-Mail: info@fosbos-neumarkt.de  
Web: www.fosbos-neumarkt.de

#### **Ausbildungsrichtungen**

- **Sozialwesen**
- **Technik**
- **Wirtschaft und Verwaltung**
- **Internationale Wirtschaft**

#### Fachoberschule

##### Private Schulen Breitschaft

##### gemeinnützige GmbH

Salzburger Gasse 1  
93047 Regensburg  
Telefon: 0941 59571-30  
E-Mail: sekretariat  
@schulen-breitschaft.de  
Web: www.schulen-breitschaft.de

#### **Ausbildungsrichtungen:**

- **Gestaltung**
- **Wirtschaft und Verwaltung**
- **Internationale Wirtschaft**

#### Herder-Schulen

##### Fachoberschule

Klosterstr. 10  
93188 Pielenhofen  
Telefon: 09409 859676  
E-Mail: sekretariat@herder-schule.org  
Web: www.herder-schule.eu

#### **Ausbildungsrichtungen:**

- **Gestaltung**
- **Sozialwesen**

#### Private Fachoberschule PINDL

Dr.-Johann-Maier-Str. 2  
93049 Regensburg  
Telefon: 0941 29757-40  
E-Mail: fos@schulen-pindl.de  
Web: www.fos-pindl.de

#### **Ausbildungsrichtungen:**

- **Sozialwesen**
- **Wirtschaft und Verwaltung**

#### Fachoberschule Montessori

Prüfeninger Schloßstr. 73c  
93051 Regensburg  
Telefon: 0941 600924-40/13  
E-Mail: schulleitung-fos  
@montessori-regensburg.de  
Web: www.montessori-regensburg.de

#### **Ausbildungsrichtungen:**

- **Gesundheit**
- **Sozialwesen**

#### FOSBOS Straubing

Stadtgraben 38  
94315 Straubing  
Telefon: 09421 187760  
E-Mail: info@fosbos-straubing.de  
Web: www.fosbos-straubing.de

#### **Ausbildungsrichtungen:**

- **Gestaltung**
- **Sozialwesen**
- **Technik**
- **Wirtschaft und Verwaltung**

#### Berufliche Schulen

##### Landshut-Schönbrunn

##### FOS Schönbrunn

Am Lurzenhof 5  
84036 Landshut  
Telefon: 0871 9523602  
E-Mail: fos-bos@bs-schoenbrunn.de  
Web: www.bs-schoenbrunn.de

#### **Ausbildungsrichtungen:**

- **Agrarwirtschaft, Bio- und Umwelt-technologie (ABU)**
- **Gesundheit**

#### FOSBOS Schwandorf

Glätzlstr. 29  
94421 Schwandorf  
Telefon: 09431 728800  
E-Mail: epost@fos-bos-schwandorf.de  
Web: www.fosbossad.de

#### **Ausbildungsrichtungen:**

- **Agrar-, Bio- und Umwelttechnologie (ABU)**
- **Sozialwesen**
- **Technik**
- **Wirtschaft und Verwaltung**

## Einführungsklassen an bayerischen Gymnasien

Wenn du den Mittleren Schulabschluss an einer Realschule, Wirtschaftsschule oder Mittelschule mit gutem Ergebnis erworben hast und danach an ein Gymnasium wechseln möchtest, kannst du die Einführungsklasse des Gymnasiums besuchen. Die Einführungsklasse erleichtert dir dabei den Übertritt. Sie entspricht der Jahrgangsstufe 11 des Gymnasiums und dient der Vorbereitung auf die Qualifikationsphase der Oberstufe (Jahrgangsstufen 12 und 13) am Gymnasium.

### Voraussetzungen

- Mittlerer Schulabschluss
- Notendurchschnitt in Deutsch, Englisch und Mathematik von 2,0 oder besser im Abschlusszeugnis der zuvor besuchten Schule **oder**
- Pädagogisches Gutachten der in Jahrgangsstufe 10 besuchten Schule, in dem die Eignung für den Bildungsweg des Gymnasiums bestätigt wird

### Dauer

1 Jahr

Der erfolgreiche Besuch der Einführungsklasse befähigt zum Übertritt in die Qualifikationsphase der Oberstufe des Gymnasiums (Jahrgangsstufen 12 und 13)

### Anmeldung

Voranmeldung bis 1. März über die Schule, an der der mittlere Schulabschluss erworben wird oder direkt am aufnehmenden Gymnasium  
Endgültige Anmeldung mit Abschlusszeugnis und ggf. pädagogischem Gutachten Ende Juli am jeweiligen Gymnasium

### Adressen

#### Goethe-Gymnasium Regensburg

Goethestr. 1  
93049 Regensburg  
Telefon: 0941 507-4052  
E-Mail: [goethe-gymnasium@schulen.regensburg.de](mailto:goethe-gymnasium@schulen.regensburg.de)  
Web: [www.goegy.de](http://www.goegy.de)

#### Willibald-Gluck-Gymnasium Neumarkt

Woffenbacher Str. 33  
92318 Neumarkt  
Telefon: 09181 4720  
E-Mail: [verwaltung@wgg-neumarkt.de](mailto:verwaltung@wgg-neumarkt.de)  
Web: [www.wgg-neumarkt.de](http://www.wgg-neumarkt.de)

#### Johann-Michael-Fischer-Gymnasium

Johannes-Kepler-Str. 4  
93133 Burglengenfeld  
Telefon: 09471 31993-300  
E-Mail: [sekretariat@jmf-gymnasium.de](mailto:sekretariat@jmf-gymnasium.de)  
Web: [www.jmf-gym.org](http://www.jmf-gym.org)

#### Hans-Leinberger-Gymnasium

Jürgen-Schumann-Str. 20  
84034 Landshut  
Telefon: 0871 962600  
E-Mail: [sekretariat@h-l-g.net](mailto:sekretariat@h-l-g.net)  
Web: [www.h-l-g.de](http://www.h-l-g.de)

## Abendgymnasium

An einem Abendgymnasium kannst du während deiner Berufstätigkeit den Mittleren Schulabschluss und/oder die Allgemeine Hochschulreife (Abitur) nachholen. Der Unterricht findet in der Regel abends von Montag bis Freitag berufsbegleitend statt. Der Einstieg am Abendgymnasium ist abhängig von deiner Vorbildung, d.h. welchen Schulabschluss du vorher bereits erworben hast.

### Voraussetzungen

#### Vorkurs:

- Mindestalter 17 Jahre
- Abgeschlossene Berufsausbildung oder im letzten Jahr stehend **oder** mindestens 2-jährige Berufstätigkeit

#### Einstieg in die I. Jahrgangsstufe

- Mindestalter 18 Jahre
- Abgeschlossene Berufsausbildung **oder** mindestens 2-jährige Berufstätigkeit
- Mittlerer Schulabschluss **oder** erfolgreiches Ablegen einer Aufnahmeprüfung

#### Einstieg in die II. Jahrgangsstufe

- Mindestalter 18 Jahre
- Abgeschlossene Berufsausbildung **oder** mindestens 2-jährige Berufstätigkeit
- Mittlerer Schulabschluss **und** erfolgreiches Ablegen einer Aufnahmeprüfung
- Nachweis ausreichender Kenntnisse in einer 2. Fremdsprache

#### **Einstieg in die III. Jahrgangsstufe nicht möglich**

### Dauer

je nach Vorbildung 2 bis 4 Jahre

### Abschluss

- Mittlerer Schulabschluss (nach erfolgreichem Abschluss der I. Klasse)
- Allgemeine Hochschulreife (nach erfolgreichem Abschluss der III. Klasse)

### Adressen

#### Abendgymnasium der Gesellschaft für

#### Erwachsenenbildung e.V. (GEB)

Dr.-Gessler-Str. 19b  
93051 Regensburg  
Telefon: 0941 26628  
E-Mail: [info@geb-erwachsenenbildung.de](mailto:info@geb-erwachsenenbildung.de)  
Web: [www.geb-erwachsenenbildung.de](http://www.geb-erwachsenenbildung.de)

### Bemerkung

- Der Unterricht findet am Weinweg 6, 93049 Regensburg statt
- Schulgeld nicht erforderlich

---

## Regionale Beratungsstellen

### **Industrie- und Handelskammer Regensburg**

#### **Oberpfalz/Kelheim**

D.-Martin-Luther-Str. 12  
93047 Regensburg  
Tel.: 0941 5694-0  
Mail: [info@regensburg.ihk.de](mailto:info@regensburg.ihk.de)

### **Handwerkskammer Niederbayern/Oberpfalz**

Ditthornstr. 10  
93055 Regensburg  
Tel.: 0941 7965-0  
Mail: [info@hwkno.de](mailto:info@hwkno.de)

### **Staatliche Schulberatungsstelle für die Oberpfalz**

Weinweg 2  
93049 Regensburg  
Tel.: 0941 5985330  
Mail: [info@sbopf.de](mailto:info@sbopf.de)

### **Staatliche Schulberatungsstelle für Niederbayern**

Seligenthaler Str. 36  
84034 Landshut  
Tel. 0871 430310  
Mail: [info@sbndb.de](mailto:info@sbndb.de)

### **Karriereberatungsbüro der Bundeswehr Regensburg**

zuständig auch für Neumarkt und Kelheim  
Bajuwarenstr. 1  
93053 Regensburg  
Tel.: 0941 78520-376  
Mail: [karrbbregensburg@bundeswehr.org](mailto:karrbbregensburg@bundeswehr.org)

### **Bundespolizeiakademie**

Einstellungsberatung Oberpfalz  
Tobias Pfeiffer, Franz Probst, Michael Mulzer  
Weinbergstr. 47  
92421 Schwandorf  
Tel.: 09431 881-1070  
Mail: [eb.schwandorf@polizei.bund.de](mailto:eb.schwandorf@polizei.bund.de)

### **Bundespolizeiakademie**

Einstellungsberatung Niederbayern  
Markus Troll, Andre Olischer  
Ulrichsberger Str. 1-13  
94469 Deggendorf  
Tel.: 0991 207-5432/5433  
Mail: [eb.deggendorf@polizei.bund.de](mailto:eb.deggendorf@polizei.bund.de)

### **Hauptzollamt Regensburg**

Herr Lochner  
Junkerstr. 12  
93055 Regensburg  
Tel.: 0941 2086 1502  
Mail: [bewerbung.hza-regensburg@zoll.bund.de](mailto:bewerbung.hza-regensburg@zoll.bund.de)

### **Einstellungsberatung Regensburg/Neumarkt**

Polizeiinspektion Regensburg  
Frau Aschenbrenner, Frau Schock  
Minoritenweg 1  
93047 Regensburg  
Tel.: 0941 506-2010/2014  
Mail: [einstellungsberatung-regensburg@polizei.bayern.de](mailto:einstellungsberatung-regensburg@polizei.bayern.de)

### **Einstellungsberatung Niederbayern**

Frau Plinninger PI Landshut  
Neustadt 480  
84028 Landshut  
Tel.: 0871 9252-1250

Frau Peschanel PI Mainburg  
Freisinger Str. 16  
84048 Mainburg  
Tel.: 08751 8633-16

### **BAföG für Schülerinnen und Schüler:**

#### **Stadtverwaltung Regensburg**

Sachgebiet Ausbildungsförderung  
Richard-Wagner-Str. 20  
93053 Regensburg  
Tel.: 0941 507-1516/1517  
Mail: [ausbildungsfoerderung@regensburg.de](mailto:ausbildungsfoerderung@regensburg.de)

#### **Landratsamt Regensburg**

Amt für soziale Angelegenheiten  
Altmühlstr. 3  
93059 Regensburg  
Tel.: 0941 4009-0  
Mail: [ausbildungsfoerderung@landratsamt-regensburg.de](mailto:ausbildungsfoerderung@landratsamt-regensburg.de)

---

## Wo finde ich mein Berufs- informationszentrum?

**Berufsinformationszentrum (BiZ)  
der Agentur für Arbeit Regensburg**  
Galgenbergstr. 24  
93053 Regensburg  
Telefon: 0941 7808 752  
Internet: [www.arbeitsagentur.de](http://www.arbeitsagentur.de)  
E-Mail: [regensburg.biz@arbeitsagentur.de](mailto:regensburg.biz@arbeitsagentur.de)

**Öffnungszeiten:**  
**Montag bis Freitag von 08:00 - 12:00 Uhr**

## So ist das BiZ zu erreichen:

**Bus: Linie 6 ab Hauptbahnhof in Richtung  
Uniklinikum - Haltestelle Haydnstraße oder  
TechCampus/OTH**

**Besucherguppen nach Vereinbarung!**



**Berufs  
Informations  
Zentrum**



## Wo finde ich meine Berufsberatung?

### **Agentur für Arbeit Regensburg**

Galgenbergstr. 24  
93053 Regensburg  
Telefon: 0800 4 5555 00\*  
[www.arbeitsagentur.de](http://www.arbeitsagentur.de)  
[regensburg.berufsberatung-151@arbeitsagentur.de](mailto:regensburg.berufsberatung-151@arbeitsagentur.de)

### **Agentur für Arbeit Kelheim**

Donaupark 20C  
93309 Kelheim  
Telefon: 0800 4 5555 00\*  
[www.arbeitsagentur.de](http://www.arbeitsagentur.de)  
[regensburg.berufsberatung-151@arbeitsagentur.de](mailto:regensburg.berufsberatung-151@arbeitsagentur.de)

### **Agentur für Arbeit Neumarkt**

Mariahilfstr. 37  
92318 Neumarkt  
Telefon: 0800 4 5555 00\*  
[www.arbeitsagentur.de](http://www.arbeitsagentur.de)  
[regensburg.berufsberatung-151@arbeitsagentur.de](mailto:regensburg.berufsberatung-151@arbeitsagentur.de)

**\*Alle Anrufe über die Hotline sind kostenlos**







## Herausgeber

Agentur für Arbeit Regensburg  
Berufsinformationszentrum  
Galgenbergstr. 24  
93053 Regensburg  
regensburg.biz@arbeitsagentur.de

Die Inhalte dieser Broschüre sind urheberrechtlich geschützt.

Nachdruck von Textpassagen und Bildern oder deren Verwendung in elektronischen Systemen nur mit vorheriger schriftlicher Genehmigung des Herausgebers.

## Redaktion

Verantwortlich für die lokalen Informationen:  
Agentur für Arbeit Regensburg  
BIZ-Team

### Hinweis:

Wir haben versucht, in dieser Broschüre sowohl die weibliche als auch die männliche Form aufzuführen und in den Textbeiträgen eine geschlechtsneutrale Formulierung zu finden. Wenn uns dies nicht in allen Fällen gelungen ist, bitten wir um Verständnis.

## Ausgabe

2025/2026

## Gewährleistungsaus- schluss/Haftungs- ausschluss

Alle Angaben in dieser Schrift wurden sorgfältig erhoben.

Eine Gewähr für die Vollständigkeit und Richtigkeit kann jedoch - auch wegen der ständigen Veränderungen im Bildungswesen - nicht übernommen werden.

Die Agentur für Arbeit übernimmt keine Verantwortung für Links, die nicht zu ihrem Angebot gehören.

Sind externe Links genannt, gibt der Inhalt dieser Webseite nur die Auffassung des jeweiligen Webseitenbetreibers wieder und stellt keine Meinungsäußerung von Seiten der Agentur für Arbeit dar, insbesondere macht sich die Agentur für Arbeit den Inhalt dieser Webseiten nicht zu eigen.

**Herausgeberin**  
Agentur für Arbeit  
Regensburg