Dein Beruf – Du entscheidest

Ausbildungen in Deiner Region:

Ingolstadt, Landkreis Eichstätt, Landkreis Neuburg-Schrobenhausen, Landkreis Pfaffenhofen

Schuljahr 2023/2024

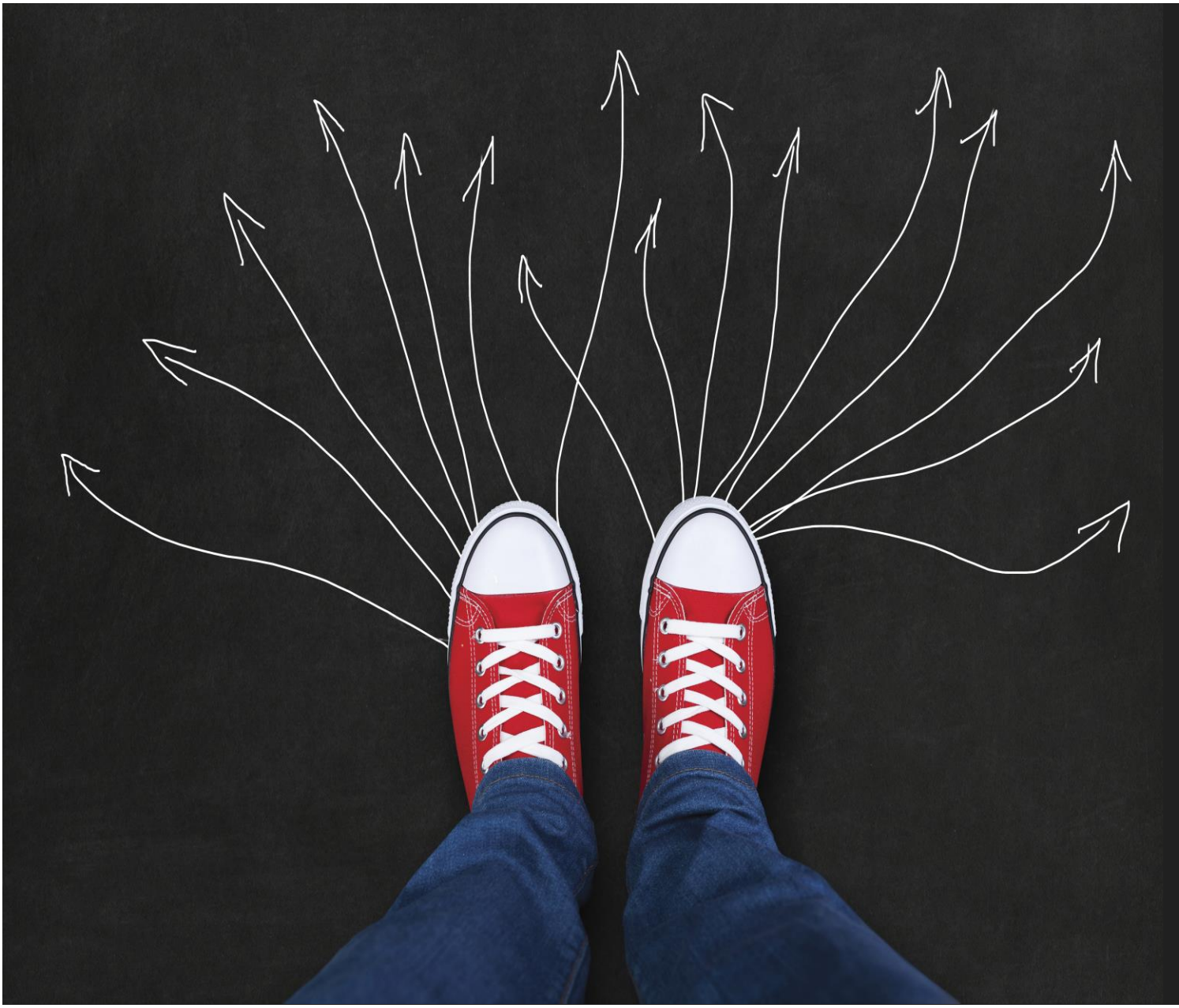

Bundesagentur für Arbeit
Agentur für Arbeit Ingolstadt
bringt weiter.

Inhalt

Schule – und was kommt dann? ... 3
Dein Berufswahlplan ... 4
Betriebliche und schulische Ausbildungen in der Region auf einen Blick ... 5
Betriebliche Ausbildungen in der Region ... 8
Berufsgrundschuljahr (BGJ) ... 17
Schulische Ausbildungen in der Region ... 19
Ausbildung in der öffentlichen Verwaltung und der Justiz in Bayern ... 28
Berufe in Uniform ... 29
Bayerisches Schulsystem - weiterführende Schulen ... 30
Was mache ich ohne Ausbildungsplatz oder weiteren Schulbesuch? ... 33
Mein Weg zur Berufsberatung ... 34
Wo finde ich das Berufsinformationszentrum? ... 35
Weitere Informationen und Veranstaltungen der Berufsberatung ... 36

Schule – und was kommt dann?

Liebe Schülerin, lieber Schüler,
sehr geehrte Erziehungsberechtigte,

Du liest /Sie lesen gerade die aktuelle Ausgabe von **„Dein Beruf – Du entscheidest! Ausbildungen in Deiner Region“**.

Ein unterstützender Schritt um ins Berufsleben zu starten!

Das Heft **„Dein Beruf – Du entscheidest! Ausbildungen in Deiner Region“** gibt einen Überblick über alle betrieblichen und schulischen Ausbildungsmöglichkeiten, die es in Ingolstadt, im Landkreis Eichstätt, im Landkreis Neuburg-Schrobenhausen und im Landkreis Pfaffenhofen gibt.

Darüber hinaus enthält das Heft wichtige Informationen zu verschiedenen Bereichen, wie z.B. „Berufen in Uniform“, Ausbildungen im öffentlichen Dienst oder von weitere Angebote der Berufsberatung.

Dieses Heft ergänzt das Überblicksheft für die Sekundarstufe I „Du entscheidest! Ausbildung. Beruf. Zukunft“, das ebenfalls bei der Berufsberatung erhältlich ist.

Wir wünschen Dir/Ihnen bei der Berufs- und Ausbildungssuche viel Erfolg!

Die Berufsberatung der Agentur für Arbeit Ingolstadt

Dein Berufswahlplan

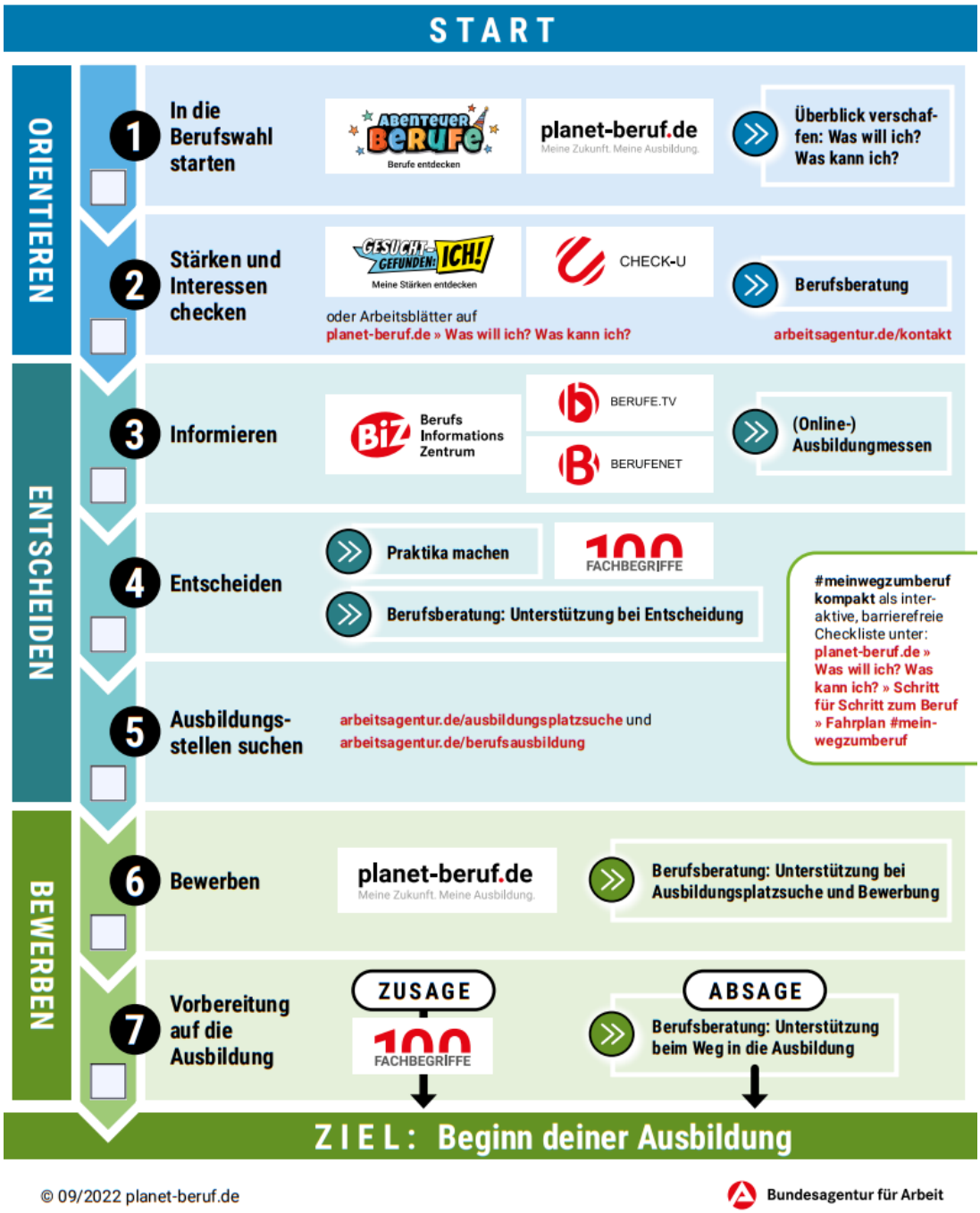

Der Berufswahlplan kann auf www.planet-beruf.de heruntergeladen werden und ist ebenfalls in englischer und ukrainischer Sprache vorhanden:

Betriebliche und schulische Ausbildungen in der Region auf einen Blick

Alphabetische Übersicht: Welchen Beruf finde ich auf welcher Seite?

Ausbildungsberuf	Seite
Anästhesietechnische/r Assistent/in	19
Änderungsschneider/in	12
Anlagenmechaniker/in	11
Anlagenmechaniker/in - Sanitär-, Heizungs- und Klimatechnik	8, 11
Aufbereitungsmechaniker/in Naturstein	8, 12
Augenoptiker/in	10
Ausbaufacharbeiter/in	8
Automatenfachmann/-frau Automatendienstleistung	9
Automobilkaufmann/-frau	14, 15
Bäcker/in	12
Bankkaufmann/-frau	15
Baugeräteführer/in	8
Baustoffprüfer/in	8
Bauzeichner/in	8, 14
Berufskraftfahrer/in	14
Beton- und Stahlbetonbauer/in	8
Betonfertigteilbauer/in	12
Bodenleger/in	8
Brauer/in und Mälzer/in	12
Buchhändler/in	11, 15
Chemielaborant/in	12, 14
Chemikant/in	12, 14
Dachdecker/in	8
Drogist/in	9, 15
Elektroanlagenmonteur/in	9
Elektroniker/in Automatisierungs- und Systemtechnik	9
Elektroniker/in Energie- und Gebäudetechnik	9
Elektroniker/in für Betriebstechnik	9
Elektroniker/in für Gebäude- und Infrastruktursysteme	9
Elektroniker/in für Gebäudesystemintegration	9
Elektroniker/in für Geräte und Systeme	9
Elektroniker/in für Informations- und Systemtechnik	9
Elektroniker/in für Maschinen und Antriebstechnik	9, 11
Ergotherapeut/in	19
Erzieher/in	19
Estrichleger/in	8
Fachangestellte/r für Arbeitsmarktdienstleistungen	15
Fachangestellte/r für Bäderbetriebe	9, 10
Fachangestellte/r für Medien- und Informationsdienste Bibliothek	11

Ausbildungsberuf	Seite
Fachangestellte/r für Medien und Informationsdienste Information und Dokumentation	11
Fachinformatiker/in Anwendungsentwicklung	10
Fachinformatiker/in Daten- und Prozessanalyse	10
Fachinformatiker/in Systemintegration	10
Fachkraft - Agrarservice	10
Fachkraft - Abwassertechnik	9
Fachkraft - Fahrbetrieb	14
Fachkraft - Gastronomie	9
Fachkraft - Kreislauf- und Abfallwirtschaft	9
Fachkraft - Lagerlogistik	15
Fachkraft - Lebensmitteltechnik	12
Fachkraft für Metalltechnik Konstruktionstechnik	11
Fachkraft für Metalltechnik Montagetechnik	11
Fachkraft für Metalltechnik Zerspanungstechnik	11
Fachkraft - Möbel-, Küchen- und Umzugsservice	15
Fachkraft - Rohr-, Kanal- und Industrieservice	9
Fachkraft - Schutz und Sicherheit	9
Fachkraft - Veranstaltungstechnik	9
Fachkraft - Wasserversorgungstechnik	9
Fachlagerist/in	15
Fachmann/-frau - Restaurants und Veranstaltungsgastronomie	9
Fachmann/-frau - Systemgastronomie	9
Fachverkäufer/in im Lebensmittelhandwerk Bäckerei	12, 15
Fachverkäufer/in im Lebensmittelhandwerk Fleischerei	12, 15
Fachverkäufer/in im Lebensmittelhandwerk Konditorei	13, 15
Fahrzeuglackierer/in	13, 15
Feinwerkmechaniker/in	11
Fertigungsmechaniker/in	9, 11
Feuerungs- und Schornsteinbauer/in	8
Fleischer/in	13
Fliesen-, Platten- und Mosaikleger/in	8
Florist/in	10, 16
Fluggerätelektroniker	9, 14, 15
Fluggerätmechaniker/in Fertigungstechnik	14, 15
Fluggerätmechaniker/in Instandhaltungstechnik	14, 15
Förderlehrer/in	20

Ausbildungsberuf	Seite
Forstwirt/in	10
Fotograf/in	10, 11
Fremdsprachenkorrespondent/in	20
Friseur/in	9
Gärtner/in Baumschule	10
Gärtner/in Garten- und Landschaftsbau	11
Gärtner/in Zierpflanzenbau	11
Gebäudereiniger/in	9
Gerüstbauer/in	8
Gestalter/in für visuelles Marketing	10, 16
Gießereimechaniker/in	11
Glaser/in Verglasung und Glasbau	8, 13
Hauswirtschafter/in	9
Hauswirtschafter/in bzw. Assistent/in für Ernährung und Versorgung	20
Hauswirtschaftshelfer/in bzw. Helfer/in für Ernährung und Versorgung	21
Heilerziehungspflegehelfer/in	21
Heilerziehungspfleger/in	21
Hochbaufacharbeiter/in	8
Holzbearbeitungsmechaniker/in	13
Hörakustiker/in	9, 10
Hotelfachmann/-frau	9
Immobilienkaufmann/-frau	16
Industrie-Isolierer/in	8
Industriekaufmann/-frau	15, 16
Industriemechaniker/in	11
Informationselektroniker/in	9, 14
Isolierfacharbeiter/in	8, 12
IT-System-Elektroniker/in	9
Karosserie- und Fahrzeugbaumechaniker/in Karosserie- und Fahrzeugbautechnik	14, 15
Karosserie- und Fahrzeugbaumechaniker/in Karosserieinstandhaltungstechnik	14, 15
Kaufmann/-frau - Büromanagement	16
Kaufmann/-frau - Dialogmarketing	16
Kaufmann/-frau - Digitalisierungsmanagement	16
Kaufmann/-frau - E-Commerce	16
Kaufmann/-frau - Einzelhandel	16
Kaufmann/-frau - Gesundheitswesen	10, 16
Kaufmann/-frau für Groß- und Außenhandelsmanagement - Außenhandel	16
Kaufmann/-frau für Groß- und Außenhandelsmanagement - Großhandel	16
Kaufmann/-frau - Hotelmanagement	9, 16
Kaufmann/-frau - IT-System-Management	10
Kaufmann/-frau - Marketingkommunikation	16
Kaufmann/-frau - Spedition und Logistikdienstleistung	15, 16
Kaufmann/-frau - Tourismus und Freizeit	9, 16
Kaufmann/-frau - Versicherungen und Finanzanlagen	16

Ausbildungsberuf	Seite
Kinderpfleger/in	22
Klempner/in	12
Koch/Köchin	9, 13
Konditor/in	13
Konstruktionsmechaniker/in	12
Kosmetiker/in	9, 22
Kraftfahrzeugmechatroniker/in Karosserietechnik	14, 15
Kraftfahrzeugmechatroniker/in Motorradtechnik	14, 15
Kraftfahrzeugmechatroniker/in Nutzfahrzeugtechnik	14, 15
Kraftfahrzeugmechatroniker/in Personenkraftwagentechnik	14, 15
Kraftfahrzeugmechatroniker/in System- und Hochvolttechnik	14, 15
Kunststoff- und Kautschuktechnologe/in Bauteile	13
Kunststoff- und Kautschuktechnologe/in Formteile	13
Land- und Baumaschinenmechatroniker/in	14, 15
Landwirt/in	11
Logopäde/Logopädin	22
Maler/in und Lackierer/in Gestaltung und Instandhaltung	8, 13
Maschinen- und Anlagenführer/in	12
Maßschneider/in	13
Mathematische-technische/r Software-Entwickler/in	10, 12
Maurer/in	8
Mechatroniker/in	10, 12, 14
Mechatroniker/in - Kältetechnik	8, 12
Mediengestalter/in Bild und Ton	11
Mediengestalter/in Digital und Print Gestaltung und Technik	11
Mediengestalter/in Digital und Print Konzeption und Visualisierung	11
Medienkaufmann/-frau Digital und Print	11, 16
Medientechnologe/in Druck	11, 13
Medientechnologe/in Druckverarbeitung	13
Medientechnologe/in Siebdruck	11, 13
Medizinische/r Fachangestellte/r	10, 16
Medizinische/r Technologe/Technologin - Radiologie	23
Metallbauer/in Konstruktionstechnik	12
Metallbauer/in Nutzfahrzeugbau	12, 14, 15
Milchtechnologe/in	13
Milchwirtschaftliche/r Laborant/in	12, 13
Naturwerksteinmechaniker/in Maschinenbearbeitungstechnik	13
Naturwerksteinmechaniker/in Schleiftechnik	13
Notarfachangestellte/r	16
Oberflächenbeschichter/in	12
Ofen- und Luftheizungsbauer/in	8, 12

Ausbildungsberuf	Seite
Operationstechnische/r Assistent/in	23
Orthopädieschuhmacher/in	10, 13
Orthopädietechnik-Mechaniker/in	10
Packmitteltechnologe/in	13
Papiertechnologe/in	13
Parkettleger/in	8, 13
Patentanwaltsfachangestellte/r	16
Personaldienstleistungskaufmann/-frau	16
Pferdewirt/in Klassische Reitausbildung	11
Pferdewirt/in Pferdehaltung und Service	11
Pflegefachhelfer/in mit Schwerpunkt Altenpflege	23
Pflegefachhelfer/in mit Schwerpunkt Krankenpflege	24
Pflegefachmann/-frau	25
Pharmazeutisch-Kaufmännische/r Angestellte/r	12, 16
Physiotherapeut/in	26
Präzisionswerkzeugmechaniker/in Schneidwerkzeuge	12
Präzisionswerkzeugmechaniker/in Zerspanwerkzeuge	12
Produktionsfachkraft Chemie	12
Raumausstatter/in	10, 13
Rechtsanwaltsfachangestellte/r	16
Rollladen- und Sonnenschutzmechatroniker/in	8, 10, 12, 13
Sattler/in Fahrzeugsattlerei	13, 15
Sattler/in Reitsportsattlerei	13
Schilder- und Lichtreklamehersteller/in	10
Schornsteinfeger/in	8, 9
Schuhfertiger/in	13
Servicekraft - Schutz und Sicherheit	9
Sozialbetreuer/in und Pflegefachhelfer/in	26
Sozialversicherungsfachangestellte/r Allgemeine Krankenversicherung	10, 16
Spezialtiefbauer/in	8
Sport- und Fitnesskaufmann/-frau	9, 10, 16
Steinmetz/in und Steinbildhauer/in Steinbildhauerarbeiten	8, 10, 13
Steinmetz/in und Steinbildhauer/in Steinmetzarbeiten	8, 13
Steuerfachangestellte/r	16
Straßenbauer/in	8, 15
Straßenwärter/in	15
Stuckateur/in	8
Technische/r Modellbauer/in Gießerei	12
Technische/r Modellbauer/in Karosserie und Produktion	12, 15
Technische/r Produktdesigner/in Maschinen- und Anlagenkonstruktion	10, 12, 14
Technische/r Produktdesigner/in Produktgestaltung und -konstruktion	10, 14

Ausbildungsberuf	Seite
Technische/r Systemplaner/in Elektrotechnische Systeme	10, 14
Technische/r Systemplaner/in Stahl- und Metallbautechnik	12, 14
Technische/r Systemplaner/in Versorgungs- und Ausrüstungstechnik	8, 12, 14
Tiefbaufacharbeiter/in	8
Tiermedizinische/r Fachangestellte/r	10, 11
Tierpfleger/in Tierheim und Tierpension	11
Tischler/in bzw. Schreiner/in	8, 13
Tourismuskaufmann/-frau (Privat und Geschäftsreisen)	9, 16
Trockenbaumonteur/in	8
Übersetzer/in und Dolmetscher/in	26
Veranstaltungskaufmann/-frau	16
Verfahrensmechaniker/in - Glastechnik	13
Verfahrensmechaniker/in - Steine- und Erdenindustrie Asphalttechnik	13
Verfahrensmechaniker/in - Steine- und Erdenindustrie Transportbeton	13
Verfahrenstechnolog(e/in) Mühlen- und Getreidewirtschaft Müllerei	14
Vergolder/in	10
Verkäufer/in	16
Vermessungstechniker/in Vermessung	8
Verwaltungsfachangestellte/r Bundesverwaltung	16
Verwaltungsfachangestellte/r Kommunalverwaltung	16
Wärme-, Kälte- und Schallschutzisolierer/in	8, 12
Werkfeuerwehrmann/-frau	9
Werkstoffprüfer/in Systemtechnik	14
Werkzeugmechaniker/in	12
Zahnmedizinische/r Fachangestellte/r	10, 16
Zahntechniker/in	10
Zerspanungsmechaniker/in	12
Zimmerer/in	8, 14
Zweiradmechatroniker/in Fahrradtechnik	14, 15
Zweiradmechatroniker/in Motorradtechnik	14, 15

Betriebliche Ausbildungen in der Region

Ausbildungsberuf	Dauer der Ausbildung	Neu abgeschlossene Ausbildungsverträge		Bevorzugte Schulab-schlüsse[1)]	Bemerkung[2)]
		2021	2022		
Bau, Architektur, Vermessung					
Anlagenmechaniker/in - Sanitär-, Heizungs- und Klimatechnik	3,5 Jahre	99	108	MSA/Q	BS Eichstätt oder Dachau, je nach Sitz des Betriebes
Aufbereitungsmechaniker/in Naturstein	3 Jahre	< 3	< 3	MSA	BS Wiesau
Ausbaufacharbeiter/in	2 Jahre	3	< 3	MSA	BS abhängig vom Ausbildungsschwerpunkt
Baugeräteführer/in	3 Jahre	4	9	MSA/Q	
Baustoffprüfer/in	3 Jahre	3	< 3	M/ABI	BS Selb
Bauzeichner/in	3 Jahre	21	21	Q/M	BS München
Beton- und Stahlbetonbauer/in	3 Jahre	< 3	< 3	MSA/Q	BS München (ab 2. Jahr)
Bodenleger/in	3 Jahre	< 3	< 3	MSA	BS Neustadt a. d. Aisch
Dachdecker/in	3 Jahre	6	6	MSA/Q	BS Waldkirchen
Estrichleger/in	3 Jahre	< 3	< 3	MSA	BS Schweinfurt (ab 2. Jahr)
Feuerungs- und Schornsteinbauer/in	3 Jahre	< 3	3	Q/M	BS Gelsenkirchen
Fliesen-, Platten- und Mosaikleger/in	3 Jahre	6	9	MSA/Q	BS München (ab 2. Jahr)
Gerüstbauer/in	3 Jahre	0	< 3	MSA	BS Groß-Gerau
Glaser/in Verglasung und Glasbau	3 Jahre	3	< 3	MSA/Q	BS Vilshofen
Hochbaufacharbeiter/in	2 Jahre	6	12	MSA	BS abhängig vom Ausbildungsschwerpunkt
Industrie-Isolierer/in	3 Jahre	< 3	< 3	Q/M	BS Lindau
Isolierfacharbeiter/in	2 Jahre	6	3	Q	BS Lindau
Maler/in und Lackierer/in Gestaltung und Instandhaltung	3 Jahre	21	36	MSA/Q	BS Ingolstadt oder Dachau, je nach Sitz des Betriebes
Maurer/in	3 Jahre	49	45	MSA/Q	
Mechatroniker/in - Kältetechnik	3,5 Jahre	7	6	Q/M	BS Lindau
Ofen- und Luftheizungsbauer/in	3 Jahre	3	< 3	MSA/Q	BS München
Parkettleger/in	3 Jahre	3	< 3	MSA/Q	BS Neustadt a. d. Aisch
Rollladen- und Sonnenschutzmechatroniker/in	3 Jahre	< 3	3	MSA/Q	BS Wiesau
Schornsteinfeger/in	3 Jahre	6	9	MSA/Q	BS München
Spezialtiefbauer/in	3 Jahre	< 3	< 3	MSA/Q	BS Bad Zwischenahn-Rostrup (ab 2. Jahr)
Steinmetz/in und Steinbildhauer/in Steinbildhauerarbeiten	3 Jahre	< 3	< 3	MSA/Q	BS München
Steinmetz/in und Steinbildhauer/in Steinmetzarbeiten	3 Jahre	< 3	< 3	MSA/Q	BS München
Straßenbauer/in	3 Jahre	15	6	MSA/Q	BS Lauingen (ab 2. Jahr)
Stuckateur/in	3 Jahre	3	< 3	MSA/Q	BS Nürnberg (ab 2. Jahr)
Technische/r Systemplaner/in Versorgungs- u. Ausrüstungstechnik	3,5 Jahre	7	9	Q/M	BS Wasserburg a. Inn (1. Jahr); BS München (ab 2. Jahr)
Tiefbaufacharbeiter/in	2 Jahre	4	< 3	MSA/Q	BS abhängig vom Ausbildungsschwerpunkt
Tischler/in bzw. Schreiner/in	3 Jahre	45	45	Q	BGJ Holztechnik BS Eichstätt oder Dachau, je nach Betriebssitz
Trockenbaumonteur/in	3 Jahre	< 3	0	MSA/Q	BS Altötting (ab 2. Jahr)
Vermessungstechniker/in Vermessung	3 Jahre	3	< 3	M	BS München
Wärme-, Kälte- und Schallschutzisolierer/in	3 Jahre	3	3	MSA/Q	BS Lindau
Zimmerer/in	3 Jahre	36	24	MSA/Q	BGJ Bautechnik

Legende:

1)
MSA: Erfolgreicher Abschluss der Mittelschule
Q: Qualifizierender Abschluss der Mittelschule
M: Mittlerer Schulabschluss
ABI: Abitur/FH-Reife

2)
BGJ: 1. Ausbildungsjahr in der Berufsschule
BS: Ort der Berufsschule (falls außerhalb der Region)

Ausbildungsberuf	Dauer der Ausbildung	Neu abgeschlossene Ausbildungsverträge		Bevorzugte Schulab-schlüsse[1)]	Bemerkung[2)]
		2021	2022		
Dienstleistung					
Automatenfachmann/-frau Automatendienstleistung	3 Jahre	< 3	< 3	MSA/Q	BS Dachau
Drogist/in	3 Jahre	6	9	Q/M	BS München
Fachangestellte/r für Bäderbetriebe	3 Jahre	< 3	3	Q	BS Lindau
Fachkraft - Abwassertechnik	3 Jahre	< 3	3	Q	BS Lauingen
Fachkraft - Gastronomie	2 Jahre	6	3	MSA/Q	
Fachkraft - Kreislauf- und Abfallwirtschaft	3 Jahre	< 3	3	MSA/Q	BS Lauingen
Fachkraft - Rohr-, Kanal- und Industrieservice	3 Jahre	< 3	< 3	Q/M	BS Lauingen
Fachkraft - Schutz und Sicherheit	3 Jahre	6	3	MSA/Q	
Fachkraft - Veranstaltungstechnik	3 Jahre	3	< 3	M/ABI	BS München
Fachkraft - Wasserversorgungstechnik	3 Jahre	< 3	3	Q/M	BS Lauingen
Fachmann/-frau - Restaurants und Veranstaltungsgastronomie	3 Jahre	6	12	MSA/Q	
Fachmann/-frau - Systemgastronomie	3 Jahre	15	6	Q/M	
Friseur/in	3 Jahre	42	51	MSA/Q	
Gebäudereiniger/in	3 Jahre	< 3	< 3	MSA/Q	BS Metzingen
Hauswirtschafter/in	3 Jahre	4	< 3	MSA/Q	BGJ Ernährung und Hauswirtschaft; BS München
Hotelfachmann/-frau	3 Jahre	45	39	Q/M	
Kaufmann/-frau - Hotelmanagement	3 Jahre	< 3	< 3	M/ABI	BS München (ab 2. Jahr)
Kaufmann/-frau - Tourismus und Freizeit	3 Jahre	3	< 3	M/ABI	BS Nürnberg
Koch/Köchin	3 Jahre	42	33	MSA/Q	
Kosmetiker/in	3 Jahre	< 3	< 3	MSA/Q	BS München
Schornsteinfeger/in	3 Jahre	6	9	MSA/Q	BS München
Servicekraft - Schutz und Sicherheit	2 Jahre	< 3	0	MSA/Q	
Sport- und Fitnesskaufmann/-frau	3 Jahre	6	9	Q/M	BS Starnberg
Tourismuskaufmann/-frau (Privat und Geschäftsreisen)	3 Jahre	< 3	3	M	BS München
Werkfeuerwehrmann/-frau	3 Jahre	12	12	Q/M	BS Freising
Elektro					
Elektroanlagenmonteur/in	3 Jahre	< 3	< 3	M	
Elektroniker/in Automatisierungs- und Systemtechnik	3,5 Jahre	< 3	< 3	Q/M	
Elektroniker/in Energie- und Gebäudetechnik	3,5 Jahre	87	105	Q/M	
Elektroniker/in für Betriebstechnik	3,5 Jahre	48	51	Q/M	
Elektroniker/in für Gebäude- und Infrastruktursysteme	3,5 Jahre	< 3	< 3	Q/M	BS Nürnberg (ab 2. Jahr)
Elektroniker/in für Gebäudesystemintegration	3,5 Jahre	< 3	3	M/ABI	
Elektroniker/in für Geräte und Systeme	3,5 Jahre	27	30	Q/M	
Elektroniker/in für Informations- und Systemtechnik	3,5 Jahre	< 3	< 3	Q/M	BS Lauingen (ab 2. Jahr)
Elektroniker/in für Maschinen und Antriebstechnik	3,5 Jahre	< 3	3	Q/M	BS Pfarrkirchen (ab 2. Jahr)
Fertigungsmechaniker/in	3 Jahre	87	90	Q	
Fluggerätelektroniker/in	3,5 Jahre	9	9	M	
Hörakustiker/in	3 Jahre	12	9	Q/M	BS Lübeck
Informationselektroniker/in	3,5 Jahre	3	3	Q/M	BS München
IT-System-Elektroniker/in	3 Jahre	3	3	MSA/Q	

Legende:
1)
MSA: Erfolgreicher Abschluss der Mittelschule
Q: Qualifizierender Abschluss der Mittelschule
M: Mittlerer Schulabschluss
ABI: Abitur/FH-Reife

2)
BGJ: 1. Ausbildungsjahr in der Berufsschule
BS: Ort der Berufsschule (falls außerhalb der Region)

Ausbildungsberuf	Dauer der Ausbildung	Neu abgeschlossene Ausbildungsverträge		Bevorzugte Schulab-schlüsse[1)]	Bemerkung[2)]
		2021	2022		
Elektro (Fortsetzung)					
Mechatroniker/in	3,5 Jahre	100	90	Q/M	
Rollladen- und Sonnenschutzmechatroniker/in	3 Jahre	< 3	3	MSA/Q	BS Wiesau
Technische/r Systemplaner/in Elektrotechnische Systeme	3,5 Jahre	3	6	Q/M	BS Wasserburg a. Inn (1. Jahr); BS Regensburg (ab 2. Jahr)
Gesundheit					
Augenoptiker/in	3 Jahre	15	15	Q/M	BS München
Fachangestellte/r für Bäderbetrieb	3 Jahre	< 3	3	Q	BS Lindau
Hörakustiker/in	3 Jahre	12	9	Q/M	BS Lübeck
Kaufmann/-frau - Gesundheitswesen	3 Jahre	3	< 3	Q/M	BS Rosenheim
Medizinische/r Fachangestellte/r	3 Jahre	114	75	Q/M	
Orthopädieschuhmacher/in	3,5 Jahre	3	3	MSA/Q	BS München
Orthopädietechnik-Mechaniker/in	3 Jahre	3	6	MSA/Q	BS München
Sozialversicherungsfachangestellte/r Allgemeine Krankenversicherung	3 Jahre	9	9	M	BS München
Sport- und Fitnesskaufmann/-frau	3 Jahre	6	9	Q/M	BS Starnberg
Tiermedizinische/r Fachangestellte/r	3 Jahre	18	15	Q/M	BS München
Zahnmedizinische/r Fachangestellte/r	3 Jahre	105	111	MSA/Q	
Zahntechniker/in	3,5 Jahre	15	9	Q/M	BS München
IT, Computer					
Fachinformatiker/in Anwendungsentwicklung	3 Jahre	78	84	M/ABI	
Fachinformatiker/in Daten- und Prozessanalyse	3 Jahre	< 3	< 3	M/ABI	
Fachinformatiker/in Systemintegration	3 Jahre	54	66	M/ABI	
Kaufmann/-frau - IT-System-Management	3 Jahre	3	< 3	M/ABI	
Mathematisch-technische/r Software-Entwickler/in	3 Jahre	< 3	3	ABI	BS Wiesau
Kunst, Kultur, Gestaltung					
Fotograf/in	3 Jahre	3	3	M/ABI	BS München
Gestalter/in für visuelles Marketing	3 Jahre	3	< 3	M	BS München
Raumausstatter/in	3 Jahre	6	3	Q	BS München
Schilder- und Lichtreklamehersteller/in	3 Jahre	3	< 3	Q	BS München
Steinmetz/in und Steinbildhauer/in Steinbildhauerarbeiten	3 Jahre	< 3	< 3	MSA/Q	BS München
Technische/r Produktdesigner/in Maschinen- und Anlagenkonstruktion	3,5 Jahre	7	9	M	BS Wasserburg a. Inn
Technische/r Produktdesigner/in Produktgestaltung und -konstruktion	3,5 Jahre	13	12	M	BS Wasserburg a. Inn
Vergolder/in	3 Jahre	< 3	< 3	M/ABI	BS München
Landwirtschaft, Natur, Umwelt					
Fachkraft - Agrarservice	3 Jahre	< 3	3	MSA/Q	BS Triesdorf (bei Weidenbach, Mittelfranken) (ab 2. Jahr)
Florist/in	3 Jahre	9	6	Q	BS München
Forstwirt/in	3 Jahre	3	3	Q	BS Schwandorf
Gärtner/in Baumschule	3 Jahre	< 3	3	MSA/Q	BS Höchstädt a. d. Donau; Ausnahme: Ist der Sitz des Betriebes im Landkreis PAF, dann BS im 1. Jahr München

Legende:

1)
MSA: Erfolgreicher Abschluss der Mittelschule
Q: Qualifizierender Abschluss der Mittelschule
M: Mittlerer Schulabschluss
ABI: Abitur/FH-Reife

2)
BGJ: 1. Ausbildungsjahr in der Berufsschule
BS: Ort der Berufsschule (falls außerhalb der Region)

Ausbildungsberuf	Dauer der Ausbildung	Neu abgeschlossene Ausbildungsverträge		Bevorzugte Schulab-schlüsse[1)]	Bemerkung[2)]
		2021	2022		
Landwirtschaft, Natur, Umwelt (Fortsetzung)					
Gärtner/in Garten- und Landschaftsbau	3 Jahre	21	24	MSA/Q	BS Höchstädt a. d. Donau; Ausnahme: Ist der Sitz des Betriebes im Landkreis PAF, dann BS im 1. Jahr München
Gärtner/in Zierpflanzenbau	3 Jahre	3	3	MSA/Q	BS München
Landwirt/in	3 Jahre	12	27	MSA/Q	BGJ Agrarwirtschaft
Pferdewirt/in Klassische Reitausbildung	3 Jahre	< 3	< 3	M/ABI	BS München - Land
Pferdewirt/in Pferdehaltung und Service	3 Jahre	< 3	< 3	Q	BS München - Land
Tiermedizinische/r Fachangestellte/r	3 Jahre	18	15	Q/M	BS München
Tierpfleger/in Tierheim und Tierpension	3 Jahre	< 3	3	Q/M	BS Triesdorf (bei Weidenbach, Mittelfranken)
Medien					
Buchhändler/in	3 Jahre	3	3	M/ABI	BS München
Fachangestellte/r für Medien- und Informationsdienste Bibliothek	3 Jahre	< 3	< 3	M/ABI	BS München
Fachangestellte/r für Medien- und Informationsdienste Information und Dokumentation	3 Jahre	< 3	< 3	M	BS München
Fotograf/in	3 Jahre	3	3	M/ABI	BS München
Mediengestalter/in Bild und Ton	3 Jahre	< 3	< 3	M/ABI	BS Fürth
Mediengestalter/in Digital und Print Gestaltung und Technik	3 Jahre	9	18	M/ABI	BS München Ab 01.08.2023 neue Bezeichnungen der Fachrichtungen: - Designkonzeption - Digitalmedien - Printmedien - Projektmanagement
Mediengestalter/in Digital und Print Konzeption und Visualisierung	3 Jahre	< 3	< 3	M/ABI	
Medienkaufmann/-frau Digital und Print	3 Jahre	< 3	< 3	M	BS München
Medientechnologe/in Druck	3 Jahre	3	3	Q/M	BS München
Medientechnologe/in Siebdruck	3 Jahre	< 3	< 3	Q	BS München
Metall, Maschinenbau					
Anlagenmechaniker/in	3,5 Jahre	3	< 3	MSA/Q	*Auch als Doppelausbildung "Technischer Kaufmann" möglich. Infos und Firmen siehe www.berufsschule-eichstaett.eu*
Anlagenmechaniker/in - Sanitär-, Heizungs- und Klimatechnik	3,5 Jahre	99	108	MSA/Q	BS Eichstätt oder Dachau, je nach Sitz des Betriebes
Elektroniker/in für Maschinen und Antriebstechnik	3,5 Jahre	< 3	3	Q/M	BS Pfarrkirchen (ab 2. Jahr)
Fachkraft für Metalltechnik Konstruktionstechnik	2 Jahre	< 3	3	MSA/Q	
Fachkraft für Metalltechnik Montagetechnik	2 Jahre	3	< 3	MSA/Q	
Fachkraft für Metalltechnik Zerspanungstechnik	2 Jahre	3	< 3	MSA/Q	
Feinwerkmechaniker/in	3,5 Jahre	24	24	Q	SP Feinmechanik: BS München (ab 3. Jahr); SP Zerspanungstechnik: BS Fürstenfeldbruck (ab 3. Jahr)
Fertigungsmechaniker/in	3 Jahre	87	90	Q	
Gießereimechaniker/in	3,5 Jahre	3	< 3	Q/M	BS Pegnitz (ab 2. Jahr)
Industriemechaniker/in	3,5 Jahre	39	42	Q/M	*Auch als Doppelausbildung "Technischer Kaufmann" möglich. Infos und Firmen siehe www.berufsschule-eichstaett.eu*

Legende:

1)
MSA: Erfolgreicher Abschluss der Mittelschule
Q: Qualifizierender Abschluss der Mittelschule
M: Mittlerer Schulabschluss
ABI: Abitur/FH-Reife

2)
BGJ: 1. Ausbildungsjahr in der Berufsschule
BS: Ort der Berufsschule (falls außerhalb der Region)

Ausbildungsberuf	Dauer der Ausbildung	Neu abgeschlossene Ausbildungsverträge		Bevorzugte Schulab-schlüsse[1)]	Bemerkung[2)]
		2021	2022		
Metall, Maschinenbau (Fortsetzung)					
Isolierfacharbeiter/in	2 Jahre	6	3	Q	BS Lindau
Klempner/in	3,5 Jahre	9	3	MSA/Q	BS München (ab 2. Jahr)
Konstruktionsmechaniker/in	3,5 Jahre	9	9	Q	
Maschinen- und Anlagenführer/in	2 Jahre	6	6	MSA/Q	BS abhängig vom Ausbildungsschwerpunkt
Mechatroniker/in	3,5 Jahre	100	90	Q/M	
Mechatroniker/in - Kältetechnik	3,5 Jahre	7	6	Q/M	BS Lindau
Metallbauer/in Konstruktionstechnik	3,5 Jahre	30	21	MSA/Q	
Metallbauer/in Nutzfahrzeugbau	3,5 Jahre	< 3	0	MSA/Q	BS Mindelheim (ab 3. Jahr)
Oberflächenbeschichter/in	3 Jahre	< 3	< 3	MSA	BS Nürnberg
Ofen- und Luftheizungsbauer/in	3 Jahre	3	< 3	MSA/Q	BS München
Präzisionswerkzeugmechaniker/in Schneidwerkzeuge	3,5 Jahre	< 3	< 3	Q	BS Bad Neustadt a. d. Saale
Präzisionswerkzeugmechaniker/in Zerspanwerkzeuge	3,5 Jahre	< 3	< 3	Q	BS Bad Neustadt a. d. Saale
Rollladen- und Sonnenschutzmechatroniker/in	3 Jahre	< 3	3	MSA/Q	BS Wiesau
Technische/r Modellbauer/in Gießerei	3,5 Jahre	< 3	< 3	Q/M	BS Wasserburg a. Inn (1. + 2. Jahr); BS Neustadt a. d. Aisch (ab 3. Jahr)
Technische/r Modellbauer/in Karosserie und Produktion	3,5 Jahre	9	3	Q/M	BS Wasserburg a. Inn
Technische/r Produktdesigner/in Maschinen- und Anlagenkonstruktion	3,5 Jahre	7	9	M	BS Wasserburg a. Inn
Technische/r Systemplaner/in Stahl- und Metallbautechnik	3,5 Jahre	3	< 3	Q/M	BS Wasserburg a. Inn (1. Jahr); BS Lauingen (ab 2. Jahr)
Technische/r Systemplaner/in Versorgungs- und Ausrüstungstechnik	3,5 Jahre	7	9	Q/M	BS Wasserburg a. Inn (1. Jahr); BS München (ab 2. Jahr)
Wärme-, Kälte- und Schallschutzisolierer/in	3 Jahre	3	3	MSA/Q	BS Lindau
Werkzeugmechaniker/in	3,5 Jahre	18	18	Q	
Zerspanungsmechaniker/in	3,5 Jahre	18	21	Q/M	
Naturwissenschaften					
Chemielaborant/in	3,5 Jahre	9	9	M	BS München
Chemikant/in	3,5 Jahre	12	12	Q/M	BS München
Mathematische-technische/r Software-Entwickler/in	3 Jahre	< 3	3	ABI	BS Wiesau
Milchwirtschaftliche/r Laborant/in	3 Jahre	< 3	3	Q/M	BS Ansbach
Pharmazeutisch-kaufmännische/r Angestellte/r	3 Jahre	15	12	Q/M	
Produktionsfachkraft Chemie	2 Jahre	< 3	3	Q/M	BS München (1. Jahr); BS Lauf (ab 2. Jahr)
Produktion, Fertigung					
Änderungsschneider/in	2 Jahre	< 3	< 3	MSA/Q	BS München
Aufbereitungsmechaniker/in Naturstein	3 Jahre	< 3	< 3	MSA	BS Wiesau
Bäcker/in	3 Jahre	15	12	MSA/Q	
Betonfertigteilbauer/in	3 Jahre	< 3	< 3	MSA/Q	BS Bayreuth
Brauer/in und Mälzer/in	3 Jahre	4	3	Q/M	BS München
Fachkraft - Lebensmitteltechnik	3 Jahre	< 3	3	MSA/Q	BS Starnberg
Fachverkäufer/in im Lebensmittelhandwerk Bäckerei	3 Jahre	27	18	MSA/Q	
Fachverkäufer/in im Lebensmittelhandwerk Fleischerei	3 Jahre	12	15	MSA/Q	

Legende:

1)
MSA: Erfolgreicher Abschluss der Mittelschule
Q: Qualifizierender Abschluss der Mittelschule
M: Mittlerer Schulabschluss
ABI: Abitur/FH-Reife

2)
BGJ: 1. Ausbildungsjahr in der Berufsschule
BS: Ort der Berufsschule (falls außerhalb der Region)

Ausbildungsberuf	Dauer der Ausbildung	Neu abgeschlossene Ausbildungsverträge		Bevorzugte Schulab-schlüsse[1)]	Bemerkung[2)]
		2021	2022		
Produktion, Fertigung (Fortsetzung)					
Fachverkäufer/in im Lebensmittelhandwerk Konditorei	3 Jahre	< 3	< 3	MSA/Q	
Fahrzeuglackierer/in	3 Jahre	36	30	MSA/Q	BS Ingolstadt oder Dachau, je nach Sitz des Betriebes (1. Jahr); BS Ingolstadt (ab 2. Jahr)
Fleischer/in	3 Jahre	6	12	MSA/Q	
Glaser/in Verglasung und Glasbau	3 Jahre	3	< 3	MSA/Q	BS Vilshofen
Holzbearbeitungsmechaniker/in	3 Jahre	< 3	< 3	MSA	BS Rosenheim
Koch/Köchin	3 Jahre	42	33	MSA/Q	
Konditor/in	3 Jahre	18	18	MSA/Q	
Kunststoff- und Kautschuktechnologe/in Bauteile	3 Jahre	< 3	0	MSA/Q	BS Wasserburg a. Inn *Alte Berufsbezeichnung vor 01.08.2023:* Verfahrensmechaniker/in Kunststoff- und Kautschuktechnik
Kunststoff- und Kautschuktechnologe/in Formteile	3 Jahre	< 3	3	Q	
Maler/in und Lackierer/in Gestaltung und Instandhaltung	3 Jahre	21	36	MSA/Q	BS Ingolstadt oder Dachau, je nach Sitz des Betriebes
Maßschneider/in	3 Jahre	3	3	MSA/Q	BS München
Medientechnologe/in Druck	3 Jahre	3	3	Q/M	BS München
Medientechnologe/in Druckverarbeitung	3 Jahre	0	< 3	Q	BS München
Medientechnologe/in Siebdruck	3 Jahre	< 3	< 3	Q	BS München
Milchtechnologe/in	3 Jahre	< 3	3	Q/M	BS Kempten
Milchwirtschaftliche/r Laborant/in	3 Jahre	< 3	3	Q/M	BS Ansbach
Naturwerksteinmechaniker/in Maschinenbearbeitungstechnik	3 Jahre	3	3	MSA/Q	
Naturwerksteinmechaniker/in Schleiftechnik	3 Jahre	< 3	0	MSA/Q	
Orthopädieschuhmacher/in	3,5 Jahre	3	3	MSA/Q	BS München
Packmitteltechnologe/in	3 Jahre	3	< 3	Q	BS Lindau
Papiertechnologe/in	3 Jahre	< 3	< 3	Q	BS Gernsbach (Schwarzwald)
Parkettleger/in	3 Jahre	3	< 3	MSA/Q	BS Neustadt a. d. Aisch
Raumausstatter/in	3 Jahre	6	3	Q	BS München
Rollladen- und Sonnenschutzmechatroniker/in	3 Jahre	< 3	3	MSA/Q	BS Wiesau
Sattler/in Fahrzeugsattlerei	3 Jahre	< 3	< 3	MSA/Q	BS Mainburg
Sattler/in Reitsportsattlerei	3 Jahre	3	3	Q	BS Mainburg
Schuhfertiger/in	3 Jahre	6	< 3	MSA/Q	BS München
Steinmetz/in und Steinbildhauer/in Steinbildhauerarbeiten	3 Jahre	< 3	< 3	MSA/Q	BS München
Steinmetz/in und Steinbildhauer/in Steinmetzarbeiten	3 Jahre	< 3	< 3	MSA/Q	BS München
Tischler/in bzw. Schreiner/in	3 Jahre	45	45	Q	BGJ Holztechnik BS Eichstätt oder Dachau, je nach Sitz des Betriebes
Verfahrensmechaniker/in - Glastechnik	3 Jahre	3	3	Q	BS Zwiesel
Verfahrensmechaniker/in - Steine- und Erdenindustrie Asphalttechnik	3 Jahre	< 3	0	MSA/Q	BS Wiesau
Verfahrensmechaniker/in - Steine- und Erdenindustrie Transportbeton	3 Jahre	< 3	0	MSA/Q	BS Wiesau

Legende:

1)
MSA: Erfolgreicher Abschluss der Mittelschule
Q: Qualifizierender Abschluss der Mittelschule
M: Mittlerer Schulabschluss
ABI: Abitur/FH-Reife

2)
BGJ: 1. Ausbildungsjahr in der Berufsschule
BS: Ort der Berufsschule (falls außerhalb der Region)

Ausbildungsberuf	Dauer der Ausbildung	Neu abgeschlossene Ausbildungsverträge		Bevorzugte Schulab-schlüsse[1)]	Bemerkung[2)]
		2021	2022		
Produktion, Fertigung (Fortsetzung)					
Verfahrenstechnolog(e/in) Mühlen- und Getreidewirtschaft Müllerei	3 Jahre	< 3	0	Q/M	BS Stuttgart
Zimmerer/in	3 Jahre	36	24	MSA/Q	BGJ Bautechnik
Technik, Technologiefelder					
Bauzeichner/in	3 Jahre	21	21	Q/M	BS München
Chemielaborant/in	3,5 Jahre	9	9	M	BS München
Chemikant/in	3,5 Jahre	12	12	Q/M	BS München
Fluggerätelektroniker	3,5 Jahre	9	9	M	
Fluggerätmechaniker/in Fertigungstechnik	3,5 Jahre	0	3	Q/M	BS Donauwörth (ab 3. Jahr)
Fluggerätmechaniker/in Instandhaltungstechnik	3,5 Jahre	24	24	Q/M	
Informationselektroniker/in	3,5 Jahre	3	3	Q/M	BS München
Karosserie- und Fahrzeugbaumechaniker/in Karosserie- und Fahrzeugbautechnik	3,5 Jahre	19	21	MSA/Q	
Karosserie- und Fahrzeugbaumechaniker/in Karosserieinstandhaltungstechnik	3,5 Jahre	< 3	3	MSA/Q	BS München (ab 3. Jahr)
Kraftfahrzeugmechatroniker/in Karosserietechnik	3,5 Jahre	Alle Schwer-punkte zusammen: 234	Alle Schwer-punkte zusammen: 228	Q/M	BS München (ab 3. Jahr)
Kraftfahrzeugmechatroniker/in Motorradtechnik	3,5 Jahre			Q/M	BS Straubing (ab 3. Jahr)
Kraftfahrzeugmechatroniker/in Nutzfahrzeugtechnik	3,5 Jahre			Q/M	BS Landsberg (ab 3. Jahr)
Kraftfahrzeugmechatroniker/in Personenkraftwagentechnik	3,5 Jahre			Q/M	
Kraftfahrzeugmechatroniker/in System- und Hochvolttechnik	3,5 Jahre			Q/M	
Land- und Baumaschinenmechatroniker/in	3,5 Jahre	21	39	MSA/Q	
Mechatroniker/in	3,5 Jahre	100	90	Q/M	
Metallbauer/in Nutzfahrzeugbau	3,5 Jahre	< 3	0	MSA/Q	BS Mindelheim (ab 3. Jahr)
Technische/r Produktdesigner/in Maschinen- und Anlagenkonstruktion	3,5 Jahre	7	9	M	BS Wasserburg a. Inn
Technische/r Produktdesigner/in Produktgestaltung und -konstruktion	3,5 Jahre	13	12	M	BS Wasserburg a. Inn
Technische/r Systemplaner/in Elektrotechnische Systeme	3,5 Jahre	3	6	Q/M	BS Wasserburg a. Inn (1. Jahr); BS Regensburg (ab 2. Jahr)
Technische/r Systemplaner/in Stahl- und Metallbautechnik	3,5 Jahre	< 3	< 3	Q/M	BS Wasserburg a. Inn (1. Jahr); BS Lauingen (ab 2. Jahr)
Technische/r Systemplaner/in Versorgungs- und Ausrüstungstechnik	3,5 Jahre	7	9	Q/M	BS Wasserburg a. Inn (1. Jahr); BS München (ab 2. Jahr)
Werkstoffprüfer/in Systemtechnik	3,5 Jahre	3	3	MSA/Q	BS Selb
Zweiradmechatroniker/in Fahrradtechnik	3,5 Jahre	4	3	Q	BS Straubing (ab 2. Jahr)
Zweiradmechatroniker/in Motorradtechnik	3,5 Jahre	4	6	Q	BS Straubing (ab 2. Jahr)
Verkehr, Logistik					
Automobilkaufmann/-frau	3 Jahre	21	24	Q/M	BS München
Berufskraftfahrer/in	3 Jahre	6	6	Q	BS Mindelheim
Fachkraft - Fahrbetrieb	3 Jahre	3	6	Q	BS München

Legende:

1)
MSA: Erfolgreicher Abschluss der Mittelschule
Q: Qualifizierender Abschluss der Mittelschule
M: Mittlerer Schulabschluss
ABI: Abitur/FH-Reife

2)
BGJ: 1. Ausbildungsjahr in der Berufsschule
BS: Ort der Berufsschule (falls außerhalb der Region)

Ausbildungsberuf	Dauer der Ausbildung	Neu abgeschlossene Ausbildungsverträge		Bevorzugte Schulab-schlüsse[1)]	Bemerkung[2)]
		2021	2022		
Verkehr, Logistik (Fortsetzung)					
Fachkraft - Lagerlogistik	3 Jahre	105	90	Q/M	
Fachkraft - Möbel-, Küchen- und Umzugsservice	3 Jahre	< 3	< 3	MSA/Q	BS Weiden
Fachlagerist/in	2 Jahre	21	21	MSA/Q	
Fahrzeuglackierer/in	3 Jahre	36	30	MSA/Q	BS Ingolstadt oder Dachau, je nach Sitz des Betriebes (1. Jahr); BS Ingolstadt (ab 2. Jahr)
Fluggerätelektroniker	3,5 Jahre	9	9	M	
Fluggerätmechaniker/in Fertigungstechnik	3,5 Jahre	0	3	Q/M	
Fluggerätmechaniker/in Instandhaltungstechnik	3,5 Jahre	24	24	Q/M	
Industriekaufmann/-frau	3 Jahre	72	78	M	
Karosserie- und Fahrzeugbaumechaniker/in Karosserie- und Fahrzeugbautechnik	3,5 Jahre	19	21	MSA/Q	
Karosserie- und Fahrzeugbaumechaniker/in Karosserieinstandhaltungstechnik	3,5 Jahre	< 3	3	MSA/Q	BS München (ab 3. Jahr)
Kaufmann/-frau - Spedition und Logistikdienstleistung	3 Jahre	15	24	Q/M	BS München
Kraftfahrzeugmechatroniker/in Karosserietechnik	3,5 Jahre	Alle Schwer-punkte zusammen: 234	Alle Schwer-punkte zusammen: 228	Q/M	BS München (ab 3. Jahr)
Kraftfahrzeugmechatroniker/in Motorradtechnik	3,5 Jahre			Q/M	BS Straubing (ab 3. Jahr)
Kraftfahrzeugmechatroniker/in Nutzfahrzeugtechnik	3,5 Jahre			Q/M	BS Landsberg (ab 3. Jahr)
Kraftfahrzeugmechatroniker/in Personenkraftwagentechnik	3,5 Jahre			Q/M	
Kraftfahrzeugmechatroniker/in System- und Hochvolttechnik	3,5 Jahre			Q/M	
Land- und Baumaschinenmechatroniker/in	3,5 Jahre	21	39	MSA/Q	
Metallbauer/in Nutzfahrzeugbau	3,5 Jahre	< 3	0	MSA/Q	BS Mindelheim (ab 3. Jahr)
Sattler/in Fahrzeugsattlerei	3 Jahre	< 3	< 3	MSA/Q	BS Mainburg
Straßenbauer/in	3 Jahre	15	6	MSA/Q	BS Lauingen (ab 2. Jahr)
Straßenwärter/in	3 Jahre	3	3	MSA/Q	BS Würzburg
Technische/r Modellbauer/in Karosserie und Produktion	3,5 Jahre	9	3	Q/M	BS Wasserburg a. Inn
Zweiradmechatroniker/in Fahrradtechnik	3,5 Jahre	4	3	Q	BS Straubing (ab 2. Jahr)
Zweiradmechatroniker/in Motorradtechnik	3,5 Jahre	4	6	Q	BS Straubing (ab 2. Jahr)
Wirtschaft, Verwaltung					
Automobilkaufmann/-frau	3 Jahre	21	24	Q/M	BS München
Bankkaufmann/-frau	3 Jahre	75	87	M/ABI	BS München
Buchhändler/in	3 Jahre	3	3	M/ABI	BS München
Drogist/in	3 Jahre	6	9	Q/M	BS München
Fachangestellte/r für Arbeitsmarktdienstleistungen	3 Jahre	4	3	M	BS Pfarrkirchen
Fachverkäufer/in im Lebensmittelhandwerk Bäckerei	3 Jahre	27	18	MSA/Q	
Fachverkäufer/in im Lebensmittelhandwerk Fleischerei	3 Jahre	12	15	MSA/Q	
Fachverkäufer/in im Lebensmittelhandwerk Konditorei	3 Jahre	< 3	< 3	MSA/Q	

Legende:
1)
MSA: Erfolgreicher Abschluss der Mittelschule
Q: Qualifizierender Abschluss der Mittelschule
M: Mittlerer Schulabschluss
ABI: Abitur/FH-Reife

2)
BGJ: 1. Ausbildungsjahr in der Berufsschule
BS: Ort der Berufsschule (falls außerhalb der Region)

Ausbildungsberuf	Dauer der Ausbildung	Neu abgeschlossene Ausbildungsverträge		Bevorzugte Schulab-schlüsse[1)]	Bemerkung[2)]
		2021	2022		
Wirtschaft, Verwaltung (Fortsetzung)					
Florist/in	3 Jahre	9	6	Q	BS München
Gestalter/in für visuelles Marketing	3 Jahre	3	< 3	M	BS München
Immobilienkaufmann/-frau	3 Jahre	9	18	M/ABI	BS München
Industriekaufmann/-frau	3 Jahre	72	78	M	
Kaufmann/-frau - Büromanagement	3 Jahre	177	189	Q/M	
Kaufmann/-frau - Dialogmarketing	3 Jahre	3	3	M/ABI	
Kaufmann/-frau - Digitalisierungsmanagement	3 Jahre	30	36	M/ABI	
Kaufmann/-frau - E-Commerce	3 Jahre	12	12	M	
Kaufmann/-frau - Einzelhandel	3 Jahre	114	93	Q	
Kaufmann/-frau - Gesundheitswesen	3 Jahre	3	< 3	Q/M	BS Rosenheim
Kaufmann/-frau für Groß- und Außenhandelsmanagement Außenhandel	3 Jahre	< 3	3	Q/M	
Kaufmann/-frau für Groß- und Außenhandelsmanagement Großhandel	3 Jahre	58	42	Q/M	
Kaufmann/-frau - Hotelmanagement	3 Jahre	< 3	< 3	M/ABI	BS München (ab 2. Jahr)
Kaufmann/-frau - Marketingkommunikation	3 Jahre	0	< 3	M/ABI	BS München
Kaufmann/-frau - Spedition und Logistikdienstleistung	3 Jahre	15	24	Q/M	BS München
Kaufmann/-frau - Tourismus und Freizeit	3 Jahre	3	< 3	M/ABI	BS Nürnberg
Kaufmann/-frau - Versicherungen und Finanzanlagen	3 Jahre	6	12	M/ABI	BS München
Medienkaufmann/-frau Digital und Print	3 Jahre	< 3	< 3	M	BS München
Medizinische/r Fachangestellte/r	3 Jahre	114	75	Q/M	
Notarfachangestellte/r	3 Jahre	3	6	M/ABI	BS München (ab 2. Jahr)
Patentanwaltsfachangestellte/r	3 Jahre	3	< 3	M/ABI	BS München (ab 2. Jahr)
Personaldienstleistungskaufmann/-frau	3 Jahre	< 3	3	M/ABI	BS München
Pharmazeutisch-kaufmännische/r Angestellte/r	3 Jahre	15	12	Q/M	
Rechtsanwaltsfachangestellte/r	3 Jahre	24	21	Q/M	
Sozialversicherungsfachangestellte/r Allgemeine Krankenversicherung	3 Jahre	9	9	M	BS München
Sport- und Fitnesskaufmann/-frau	3 Jahre	6	9	Q/M	BS Starnberg
Steuerfachangestellte/r	3 Jahre	39	51	M	
Tourismuskaufmann/-frau (Privat und Geschäftsreisen)	3 Jahre	< 3	3	M	BS München
Veranstaltungskaufmann/-frau	3 Jahre	< 3	3	M/ABI	BS Starnberg
Verkäufer/in	2 Jahre	135	138	MSA/Q	
Verwaltungsfachangestellte/r Bundesverwaltung	3 Jahre	< 3	3	Q/M	
Verwaltungsfachangestellte/r Kommunalverwaltung	3 Jahre	39	30	Q/M	
Zahnmedizinische/r Fachangestellte/r	3 Jahre	105	111	MSA/Q	

Legende:
1)
MSA: Erfolgreicher Abschluss der Mittelschule
Q: Qualifizierender Abschluss der Mittelschule
M: Mittlerer Schulabschluss
ABI: Abitur/FH-Reife

2)
BGJ: 1. Ausbildungsjahr in der Berufsschule
BS: Ort der Berufsschule (falls außerhalb der Region)

Berufsgrundschuljahr (BGJ)

In Bayern ist das BGJ für berufsschulpflichtige Azubis in einigen dualen Ausbildungsberufen Pflicht, wie z.B. für Holzberufe (wie Tischler/in), für den Bauberuf Zimmerer/in, für Berufe in der Landwirtschaft sowie für angehende Hauswirtschafter/innen (im Rahmen einer betrieblichen Ausbildung).

Im BGJ erlernt man Grundkenntnisse und Fertigkeiten in einem Berufsfeld.

Es gibt zwei verschiedene Formen des **einjährigen** BGJ:

- Beim kooperativen BGJ lernst du in der Berufsschule die theoretischen Grundlagen, die praktische Ausbildung findet in einem Betrieb statt.
- In der schulischen Form des BGJ erfolgt auch die fachpraktische Ausbildung an der Berufsschule.

Die folgenden Informationen gelten für die schulische Form des BGJ:

Ein erfolgreich abgeschlossenes BGJ kann als erstes Ausbildungsjahr auf die insgesamt dreijährige Ausbildungszeit angerechnet werden. Zusätzlich zum BGJ-Abschluss kann durch Zusatzprüfungen der erfolgreiche Abschluss der Mittelschule erworben werden.

Adressen der Berufsschulen	
Berufsfeld: Holztechnik Ausbildungsberuf: Tischler/in **Staatliche Berufsschule Eichstätt** Burgstraße 22 85072 Eichstätt Telefon: 08421 9898-0 E-Mail: info@berufsschule.eichstaett.eu Web: www.berufsschule-eichstaett.eu **Regens-Wagner-Berufsschule** **Staatl. anerkannte private Berufsschule zur sonderpädagogischen Förderung Förderschwerpunkt Lernen und Hören** Michael-Thalhofer-Straße 11 86529 Schrobenhausen Telefon: 08252 915115-0 E-Mail: bs-schrobenhausen@regens-wagner.de Web: www.regens-wagner-schule.de	**Berufsfeld: Bautechnik** Ausbildungsberuf: Zimmerer/in **Staatliche Berufsschule I Ingolstadt** Adolf-Kolping-Straße 11 85049 Ingolstadt Telefon: 0841 305-40100 E-Mail: verwaltung@bs1in.de Web: www.bs1in.de **Berufsfeld: Agrarwirtschaft** Ausbildungsberufe: Landwirt/in; Pferdewirt/in, Tierwirt/in **Staatliche Berufsschule Pfaffenhofen a. d. Ilm** Schleiferberg 12 85276 Pfaffenhofen Telefon: 08441 4948-0 E-Mail: verwaltung.leitung@bspaf.pfaffenhofen.de Web: www.bspaf.de

Meine NOTIZEN zu den betrieblichen Ausbildungen

Schulische Ausbildungen in der Region

Ausbildungsberuf	Ausbildungsdauer	Voraussetzungen	Adressen
Anästhesietechnische/r Assistent/in	3 Jahre	Mittlerer Schulabschluss **oder** erfolgreicher Abschluss der Mittelschule UND abgeschlossene, mindestens 2-jährige Berufsausbildung **oder** erfolgreicher Abschluss der Mittelschule UND abgeschlossene, mindestens 1-jährige Ausbildung in der Kranken- oder Altenpflegehilfe **sowie** gesundheitliche Eignung sowie ggf. erforderliche Impfungen	**Berufsbildungszentrum Gesundheit Ingolstadt** **Berufsfachschule für anästhesietechnische und operationstechnische Assistenz** Krumenauerstraße 23 85049 Ingolstadt Telefon: 0841 880-1706 E-Mail: bbz@bbz-ingolstadt.de Web: www.bbz-ingolstadt.de Bemerkung: Ausbildungsvergütung wird gewährt
Ergotherapeut/in	3 Jahre	Mittlerer Schulabschluss **oder** Abschluss der Mittelschule und abgeschlossene, mindestens zweijährige Berufsausbildung	**Berufsbildungszentrum Gesundheit Ingolstadt** **Berufsfachschule für Ergotherapie** Krumenauerstraße 23 85049 Ingolstadt Telefon: 0841 880-1701 E-Mail: bbz@bbz-ingolstadt.de Web: www.bbz-ingolstadt.de Bemerkung: Ausbildungsvergütung wird gewährt
Erzieher/in	**Regelausbildung:** **4 Jahre** - 1 Jahr sozialpädagogisches Einführungsjahr (SEJ) - 2 Jahre Fachakademie ***)** - 1 Jahr Berufspraktikum **Verkürzte Ausbildung:** **3 Jahre** - 2 Jahre Fachakademie ***)** - 1 Jahr Berufspraktikum ***)** An einigen Fachakademien auch in Form einer praxisintegrierten Ausbildung („PIA“) möglich	Mittlerer Schulabschluss UND Nachweis einer einschlägigen beruflichen Vorbildung, z.B. Sozialpädagogisches Einführungsjahr (SEJ) **oder** (Fach-)Abitur UND mindestens 200 Stunden Tätigkeit in einer sozialpädagogischen Einrichtung **sowie** gesundheitliche Eignung (ärztliches Attest) **und** amtliches Führungszeugnis **und** ausreichende Kenntnisse der deutschen Sprache in Wort und Schrift **Informiere dich über die Details** auf den Internetseiten der Fachakademien! Weitere Infos findest du auch beim Bayerischen Staatsministerium für Familie, Arbeit und Soziales: www.stmas.bayern.de/fachkraefte/kindertageseinrichtungen/ausbildung.php	**GGSD Bildungszentrum Ingolstadt** **Fachakademie für Sozialpädagogik** Bei der Hollerstaude 19 85049 Ingolstadt Telefon: 0841 149007-70 E-Mail: faks.ingolstadt@ggsd.de Web: www.ggsd.de **Fachakademie für Sozialpädagogik der bfz gGmbH** Viehmarktplatz 9 85055 Ingolstadt Telefon: 0841 9815-540 E-Mail: fachakademie-in@bfz.de Web: www.fachakademie-ingolstadt.bfz.de **Maria-Ward-Fachakademie für Sozialpädagogik** Residenzplatz 20 85072 Eichstätt Telefon: 08421 3069 E-Mail: info@fachakademie-eichstaett.de Web: www.fachakademie-eichstaett.de Bemerkung: Auch als praxisintegrierte Ausbildung möglich **Staatl. berufliches Schulzentrum Max-von-Pettenkofer Neuburg a. d. Donau** **Fachakademie für Sozialpädagogik** Monheimer Straße 66 86633 Neuburg Telefon: 08431 6098-100 E-Mail: verwaltung@bsz-neuburg.de Web: www.fak-neuburg.de Bemerkung: Auch als praxisintegrierte Ausbildung möglich

Ausbildungsberuf	Ausbildungsdauer	Voraussetzungen	Adressen
Förderlehrer/in	3 Jahre Vollzeitausbildung; anschließend 2 Jahre Vorbereitungsdienst	Mittlerer Schulabschluss **und** Mindestalter 16 Jahre **und** Zulassungsprüfung **und** gesundheitliche Eignung	**Staatsinstitut für die Ausbildung von Förderlehrern** Heiliggeistgasse 1 85354 Freising Telefon: 08161 173 570 E-Mail: staatsinstitut@foerderleher-freising.de Web: www.foerderlehrer-freising.de Bemerkung: Bewerbung bis 15. Dezember des Schulentlassjahres
Fremdsprachenkorrespondent/in	2 Jahre	Mittlerer Schulabschluss	**EURO Fremdsprachenschule Ingolstadt** Esplanade 36 85049 Ingolstadt Telefon: 0841 17001 E-Mail: info@euro-ingolstadt.de Web: www.euro-ingolstadt.de Bemerkung: 1. Fremdsprache: Englisch 2. Fremdsprache: Chinesisch, Französisch, Italienisch, Russisch, Spanisch oder Türkisch; Schuldgeld erforderlich **inlingua Berufsfachschule für Fremdsprachenberufe e.V.** Ludwigstr. 18 85049 Ingolstadt Telefon: 0841 885185-0 E-Mail: bfs@inlingua-ingolstadt.de Web: www.inlingua-bfs-ingolstadt.de Bemerkung: 1. Fremdsprache: Englisch 2. Fremdsprache: Spanisch oder Französisch; Schulgeld erforderlich Nach Abschluss der Ausbildung: An dieser Schule wird auch die 1-jährige Aufbau-Ausbildung „Euro-Korrespondent/in“ angeboten.
Hauswirtschafter/in bzw. Assistent/in für Ernährung und Versorgung	3 Jahre	Erfolgreicher Abschluss der Mittelschule **oder** erfüllte Vollzeitschulpflicht UND Abschluss der Ausbildung als Helfer/in für Ernährung und Versorgung	**GGSD Bildungszentrum Ingolstadt Berufsfachschule für Ernährung und Versorgung im Marienheim** Anatomiestraße 12 85049 Ingolstadt Telefon: 0841 149007-50 E-Mail: bfs.marienheim@ggsd.de Web: www.ggsd.de Bemerkung: Schulgeld erforderlich **Staatl. berufliches Schulzentrum Max von-Pettenkofer Neuburg a. d. Donau Berufsfachschule für Ernährung und Versorgung** Monheimer Straße 66 86633 Neuburg Telefon: 08431 6098-100 E-Mail: verwaltung@bsz-neuburg.de Web: www.bfs-neuburg.de

Ausbildungsberuf	Ausbildungsdauer	Voraussetzungen	Adressen
Hauswirtschaftshelfer/in bzw. Helfer/in für Ernährung und Versorgung	2 Jahre	erfüllte Vollzeitschulpflicht	**GGSD Bildungszentrum Ingolstadt Berufsfachschule für Ernährung und Versorgung im Marienheim** Anatomiestraße 12 85049 Ingolstadt Telefon: 0841 149007-50 E-Mail: bfs.marienheim@ggsd.de Web: www.ggsd.de Bemerkung: Schulgeld erforderlich **Staatl. berufliches Schulzentrum Max von-Pettenkofer Neuburg a. d. Donau Berufsfachschule für Ernährung und Versorgung** Monheimer Straße 66 86633 Neuburg Telefon: 08431 6098-100 E-Mail: verwaltung@bsz-neuburg.de Web: www.bfs-neuburg.de
Heilerziehungspflegehelfer/in	1 Jahr	Erfolgreicher Abschluss der Mittelschule **und** Nachweis einer beruflichen Vorbildung durch: eine abgeschlossene mind. zweijährige einschlägige Berufsausbildung **oder** eine mind. zweijährige einschlägige Berufstätigkeit **oder** eine abgeschlossene Berufsausbildung in einem anderen staatl. anerkannten Ausbildungsberuf und ein mind. vierjähriges Führen eines Mehrpersonenhaushalts **sowie** gesundheitliche Eignung	**Bildungszentrum für soziale Berufe Fachschule für Heilerziehungspflegehilfe** Bahnhofstraße 107 86633 Neuburg Telefon: 08431 61997-0 E-Mail: bildungszentrum@sanktjohannes.com Web: www.sanktjohannes.com **Rummelsberger Diakonie Fachschule für Heilerziehungspflege und Heilerziehungspflegehilfe** Ebenried 111 90584 Allersberg Telefon: 09179 9656-0 E-Mail: fachschule-hep@rummelsberger.net Web: https://fachschule-hep.rummelsberger-diakonie.de
Heilerziehungspfleger/in	**2 - 3 Jahre**	Mittlerer Schulabschluss **und** Nachweis einer beruflichen Vorbildung durch: eine abgeschlossene mind. zweijährige einschlägige Berufsausbildung **oder** eine mind. zweijährige einschlägige Berufstätigkeit **oder** eine abgeschlossene Berufsausbildung in einem anderen staatl. anerkannten Ausbildungsberuf und eine mind. einjährige einschlägige Berufstätigkeit **oder** mind. vierjähriges Führen eines Mehrpersonenhaushalts **oder** eine abgeschlossene Ausbildung in der Heilerziehungspflegehilfe **sowie** gesundheitliche Eignung	**Bildungszentrum für soziale Berufe Fachschule für Heilerziehungspflege** Bahnhofstraße 107 86633 Neuburg Telefon: 08431 61997-0 E-Mail: bildungszentrum@sanktjohannes.com Web: www.sanktjohannes.com **Rummelsberger Diakonie Fachschule für Heilerziehungspflege und Heilerziehungspflegehilfe** Ebenried 111 90584 Allersberg Telefon: 09179 9656-0 E-Mail: fachschule-hep@rummelsberger.net Web: https://fachschule-hep.rummelsberger-diakonie.de

Ausbildungsberuf	Ausbildungsdauer	Voraussetzungen	Adressen
Kinderpfleger/in	2 Jahre	Abschluss der Mittelschule **und** gesundheitliche Eignung Die Berufsfachschulen wählen Bewerber/innen nach eigenen Kriterien aus.	**GGSD Bildungszentrum Ingolstadt** **Berufsfachschule für Kinderpflege im Marienheim** Anatomiestraße 12 85049 Ingolstadt Telefon: 0841 149007-50 E-Mail: bfs.marienheim@ggsd.de Web: www.ggsd.de <u>Bemerkung:</u> Schulgeld erforderlich **Berufsfachschule für Kinderpflege** an der Staatl. Berufsschule Eichstätt Burgstraße 22 85072 Eichstätt Telefon: 08421 9898-5000 E-Mail: info@berufsschule-eichstaett.eu Web: www.berufsschule-eichstaett.eu **Staatl. berufliches Schulzentrum Max von-Pettenkofer Neuburg a. d. Donau** **Berufsfachschule für Kinderpflege** Monheimer Straße 66 86633 Neuburg Telefon: 08431 6098-100 E-Mail: verwaltung@bsz-neuburg.de Web: www.bfs-neuburg.de **Staatl. Berufsfachschule für Kinderpflege Pfaffenhofen** Schleiferberg 12 85276 Pfaffenhofen Telefon: 08441 4948-0 E-Mail: verwaltung@bsz-paf-sy.de Web: www.bspaf.de
Kosmetiker/in	1 Jahr		**Private Berufsfachschule für Kosmetik** Martin-Hemm-Straße 15a 85053 Ingolstadt Telefon: 0841 53359 E-Mail: info@kosmetikschule-ingolstadt.de Web: www.kosmetikschule-ingolstadt.de <u>Bemerkung:</u> • Voraussetzungen bitte an der Schule erfragen • Abschluss: Geprüfte(r) Fachkosmetiker(in) inkl. Fußpflege und Visagistik Schulgeld erforderlich • wegen Berufsschulpflicht bei der örtlich zuständigen Berufsschule nachfragen • Schulgeld erforderlich
Logopäde/in	3 Jahre	Mittlerer Schulabschluss	**Berufsbildungszentrum Gesundheit Ingolstadt** **Berufsfachschule für Logopädie** Krumenauerstraße 23 85049 Ingolstadt Telefon: 0841 880-1701 E-Mail: bbz@bbz-ingolstadt.de Web: www.bbz-ingolstadt.de <u>Bemerkung:</u> Ausbildungsvergütung wird gewährt

Ausbildungsberuf	Ausbildungsdauer	Voraussetzungen	Adressen
Medizinischer Technologe / Medizinische Technologin für Radiologie (frühere Berufsbezeichnung: „Medizinisch-technische/r Radiologieassistent/in“)	3 Jahre	Mittlerer Schulabschluss **und** gesundheitliche Eignung sowie ggf. erforderliche Impfungen	**Berufsbildungszentrum Gesundheit Ingolstadt** **Berufsfachschule für Medizinische Technologen für Radiologie** Krumenauerstraße 23 85049 Ingolstadt Telefon: 0841 880-1706 E-Mail: bbz@bbz-ingolstadt.de Web: www.bbz-ingolstadt.de <u>Bemerkung:</u> Ausbildungsvergütung wird gewährt
Operationstechnische/r Assistent/in	3 Jahre	Mittlerer Schulabschluss **oder** erfolgreicher Abschluss der Mittelschule UND abgeschlossene, mindestens 2-jährige Berufsausbildung **oder** erfolgreicher Abschluss der Mittelschule UND abgeschlossene, mindestens 1-jährige Ausbildung in der Kranken- oder Altenpflegehilfe **sowie** gesundheitliche Eignung sowie ggf. erforderliche Impfungen	**Berufsbildungszentrum Gesundheit Ingolstadt** **Berufsfachschule für anästhesietechnische und operationstechnische Assistenz** Krumenauerstraße 23 85049 Ingolstadt Telefon: 0841 880-1706 E-Mail: bbz@bbz-ingolstadt.de Web: www.bbz-ingolstadt.de <u>Bemerkung:</u> Ausbildungsvergütung wird gewährt **Institut für Aus-, Fort- und Weiterbildung im Gesundheitswesen e.V.** Hildegard-von-Bingen-Straße 1 93053 Regensburg Telefon: 0941 600960-10 E-Mail: sekretariat@iafw-gesundheitswesen.de Web: www.iafw-gesundheitswesen.de <u>Bemerkung:</u> Ausbildungsvergütung wird vom Träger der praktischen Ausbildung gewährt
Pflegefachhelfer/in mit Schwerpunkt Altenpflege	1 Jahr	Erfolgreicher Abschluss der Mittelschule **und** Vollendung des 16. Lebensjahres **und** gesundheitliche Eignung, ggf. erforderliche Impfungen sowie Führungszeugnis **und** für die Berufsausbildung und -aus-übung erforderliche Kenntnisse der deutschen Sprache in Wort und Schrift **sowie** im Schwerpunktbereich einen Ausbildungsvertrag mit einem Träger für die praktische Ausbildung	**GGSD Bildungszentrum Ingolstadt** **Berufsfachschule für Altenpflegehilfe** Egerlandstr. 7 85049 Ingolstadt Telefon: 0841 885466-0 E-Mail: biz.ingolstadt@ggsd.de Web: www.ggsd.de **Hans-Weinberger-Akademie der AWO e.V.** **Berufsfachschule für Altenpflegehilfe** Schottenau 10b 85072 Eichstätt Telefon: 08421 60795-0 E-Mail: info-eichstaett@hwa-online.de Web: www.hwa-online.de **GGSD Berufsfachschule für Altenpflegehilfe** Michael-Weingartner-Straße 11 85276 Pfaffenhofen Telefon: 08441 452897-0 E-Mail: bfs.pfaffenhofen@ggsd.de Web: www.ggsd.de <u>Unabhängig von der besuchten Schule gilt:</u> Ausbildungsvergütung wird in der Regel vom Träger der praktischen Ausbildung gewährt.

Ausbildungsberuf	Ausbildungsdauer	Voraussetzungen	Adressen
Pflegefachhelfer/in mit Schwerpunkt Krankenpflege	1 Jahr	Erfolgreicher Abschluss der Mittelschule **und** Vollendung des 16. Lebensjahres **und** gesundheitliche Eignung, ggf. erforderliche Impfungen sowie Führungszeugnis **und** für die Berufsausbildung und -ausübung erforderliche Kenntnisse der deutschen Sprache in Wort und Schrift **sowie** im Schwerpunktbereich einen Ausbildungsvertrag mit einem Träger für die praktische Ausbildung	**Berufsbildungszentrum Gesundheit Ingolstadt Berufsfachschule für Krankenpflegehilfe** Krumenauerstraße 23 85049 Ingolstadt Telefon: 0841 880-1703 E-Mail: bbz@bbz-ingolstadt.de Web: www.bbz-ingolstadt.de **GGSD Bildungszentrum Ingolstadt Berufsfachschule für Altenpflegehilfe** Egerlandstr. 7 85049 Ingolstadt Telefon: 0841 885466-0 E-Mail: biz.ingolstadt@ggsd.de Web: www.ggsd.de **GGSD Berufsfachschule für Altenpflegehilfe** Michael-Weingartner-Straße 11 85276 Pfaffenhofen Telefon: 08441 452897-0 E-Mail: bfs.pfaffenhofen@ggsd.de Web: www.ggsd.de **Berufsfachschule für Krankenpflegehilfe Aichach des Berufsbildungszentrums Augsburg der Lehmbaugruppe gGmbH** Krankenhausstraße 11 86551 Aichach Telefon: 08251 86899-40 E-Mail: info@kph-aichach.de Web: www.kph-aichach.de <u>Unabhängig von der besuchten Schule gilt:</u> Ausbildungsvergütung wird in der Regel vom Träger der praktischen Ausbildung gewährt.

Ausbildungsberuf	Ausbildungsdauer	Voraussetzungen	Adressen
Pflegefachmann/-frau	3 Jahre (Vollzeit) 5 Jahre (Teilzeit)	Mittlerer Schulabschluss **oder** erfolgreicher Abschluss der Mittelschule UND abgeschlossene, mindestens 2-jährige Berufsausbildung **oder** abgeschlossene Ausbildung als Pflegefachhelfer/in (Schwerpunkt Krankenpflege oder Altenpflege) **sowie** gesundheitliche Eignung, ggf. erforderliche Impfungen sowie Führungszeugnis **und** für die Berufsausbildung und -ausübung erforderliche Kenntnisse der deutschen Sprache in Wort und Schrift **Hinweise:** Die Berufsfachschulen wählen Bewerber/innen nach eigenen Kriterien aus. Ein Kriterium ist meist die Vollendung des 16. Lebensjahres. Die Berufsfachschulen handhaben die Regelungen bzgl. der Kooperationspartner für die praktische Ausbildung unterschiedlich, daher immer erfragen. Verschiedene Berufsfachschulen bieten den Beginn zur Ausbildung zum 1. September und zum 1. April an.	**Berufsbildungszentrum Gesundheit Ingolstadt** **Berufsfachschule für Pflege** Krumenauerstraße 23 85049 Ingolstadt Telefon: 0841 880-1703 E-Mail: bbz@bbz-ingolstadt.de Web: www.bbz-ingolstadt.de **GGSD Bildungszentrum Ingolstadt** **Berufsfachschule für Pflege** Egerlandstr. 7 85049 Ingolstadt Telefon: 0841 885466-0 E-Mail: biz.ingolstadt@ggsd.de Web: www.ggsd.de **Hans-Weinberger-Akademie der AWO e.V.** **Berufsfachschule für Pflege** Schottenau 10b 85072 Eichstätt Telefon: 08421 60795-0 E-Mail: info-eichstaett@hwa-online.de Web: www.hwa-online.de **Bildungszentrum für soziale Berufe** **Berufsfachschule für Pflege** Bahnhofstraße 107 86633 Neuburg Telefon: 08431 61997-0 E-Mail: bildungszentrum@sanktjohannes.com Web: www.sanktjohannes.com **AMEOS Institut Süd** **Standort Neuburg a. d. Donau** **Berufsfachschule für Pflege** Müller-Gnadenegg-Weg 4 86633 Neuburg Telefon: 08431 54-4500 E-Mail: berufsfachschulen@neuburg.ameos.de Web: www.ameos.de **Berufsfachschule für Pflege der ggsd** Michael-Weingartner-Straße 11 85276 Pfaffenhofen Telefon: 08441 452897-0 E-Mail: bfs.pfaffenhofen@ggsd.de Web: www.ggsd.de Für alle Schulen gilt: Ausbildungsvergütung wird gewährt

Ausbildungsberuf	Ausbildungsdauer	Voraussetzungen	Adressen
Physiotherapeut/in	3 Jahre	Mittlerer Bildungsabschluss **oder** erfolgreicher Abschluss der Mittelschule in Verbindung mit einer abgeschlossene mind. zweijährige Berufsausbildung **und** für die Berufsausbildung und -ausübung erforderliche Kenntnisse der deutschen Sprache in Wort und Schrift **und** gesundheitliche Eignung	**Berufsbildungszentrum Gesundheit Ingolstadt** **Berufsfachschule für Physiotherapie** Krumenauerstraße 23 85049 Ingolstadt Telefon: 0841 880-1701 E-Mail: bbz@bbz-ingolstadt.de Web: www.bbz-ingolstadt.de <u>Bemerkung:</u> Ausbildungsvergütung wird gewährt **Berufsfachschule für Physiotherapie Passauer Wolf** Neustädter Straße 9 93333 Bad Gögging Telefon: 09445 216- 92 E-Mail: berufsfachschule-fuer-physiotherapie@passauerwolf.de Web: www.passauerwolf.de
Sozialbetreuer/in und Pflegefachhelfer/in	2 Jahre	Erfüllte Vollzeitschulpflicht **und** für die Berufsausbildung und -ausübung erforderliche Kenntnisse der deutschen Sprache in Wort und Schrift **und** gesundheitliche Eignung sowie Führungszeugnis	**GGSD Bildungszentrum Ingolstadt** **Berufsfachschule für Sozialpflege** Egerlandstraße 7 85053 Ingolstadt Telefon: 0841 885466-0 E-Mail: biz.ingolstadt@ggsd.de Web: www.ggsd.de **Staatl. berufliches Schulzentrum Max-von-Pettenkofer Neuburg a. d. Donau** **Berufsfachschule für Sozialpflege** Monheimer Straße 66 86633 Neuburg Telefon: 08431 6098-100 E-Mail: verwaltung@bsz-neuburg.de Web: www.bfs-neuburg.de
Übersetzer/in und Dolmetscher/in	bis 3 Jahre	Allgemeine oder fachgebundene Hochschulreife, Fachhochschulreife **oder** Abschluss als Fremdsprachen-korrespondent/in **oder** zum Teil Einstufungsprüfung, die den Eintritt in das 2. Studienjahr ermöglicht	**EURO Fachakademie** Esplanade 36 85049 Ingolstadt Telefon: 0841 17001 E-Mail: info@euro-ingolstadt.de Web: www.euro-ingolstadt.de <u>Bemerkung:</u> Schulgeld erforderlich

Meine NOTIZEN zu den schulischen Ausbildungen

Ausbildung in der öffentlichen Verwaltung und der Justiz in Bayern

Die Ausbildungsmöglichkeiten in der öffentlichen Verwaltung in Bayern sind sehr vielfältig.

Welche Ausbildungen in Bayern möglich und welche Zugangsvoraussetzungen notwendig sind, erfährst Du auf der Internetseite des Bayerischen Landespersonalausschusses (www.lpa.bayern.de):

Wichtig ist die rechtzeitige Anmeldung zum Auswahltest des Bayerischen Landespersonalausschusses. Das Auswahlverfahren wird einmal jährlich durchgeführt und gilt grundsätzlich nur für das darauffolgende Einstellungsjahr. Die Anmeldung kann jedes Jahr von etwa Anfang Februar bis etwa Anfang Mai über einen Online-Antrag erfolgen.

Wichtig ist, dass die Anmeldung in der Regel bereits in der Vorabgangsklasse erfolgen muss.

Hinweis: Einige Ausbildungen in der öffentlichen Verwaltung, wie z.B. Polizeivollzugsdienst oder Bundesbehörden, haben eigene Einstellungskriterien. Hier ist es notwendig, sich bei der jeweiligen Einrichtung oder Behörde über gesonderte Einstellungs- bzw. Auswahltests zu informieren.

Deine Berufsberatung hilft Dir hier auch gerne weiter.

Berufe in Uniform

Adressen von Einstellungsberatungen

Bayerische Polizei
Polizeipräsidium Oberbayern-Nord
Einstellungsberatung
Esplanade 4
85049 Ingolstadt

Dirk Fischer: Telefon 0841 9343-2700
Sandra Linden: Telefon 0841 9343-2701

E-Mail: einstellungsberatung-ingolstadt@polizei.bayern.de

Web: www.mit-sicherheit-anders.de
www.polizei.bayern.de

Bundespolizei
Bundespolizeiakademie
Einstellungsberatung München Flughafen
Postfach 24 11 44
85333 München Flughafen

Roman Volquardsen: Telefon: 089 97307-9040
Stephan Scheler: Telefon: 089 97307-9041

E-Mail: eb.muenchen.flughafen@polizei.bund.de

Web: www.komm-zur-bundespolizei.de

Weitere Informationen
findest Du unter
www.berufenet.arbeitsagentur.de

Bundeswehr
Karriereberatungsbüro Ingolstadt
Marlene-Dietrich-Str. 1
85053 Ingolstadt

Telefon: 0841 88660-6800
E-Mail: KarrBBIngolstadt@bundeswehr.org

Web: www.bundeswehrkarriere.de

Zoll
Kontaktdaten aller Ausbildungshauptzollämter und
weitere Informationen unter www.zoll-karriere.de

Bayerisches Schulsystem - weiterführende Schulen

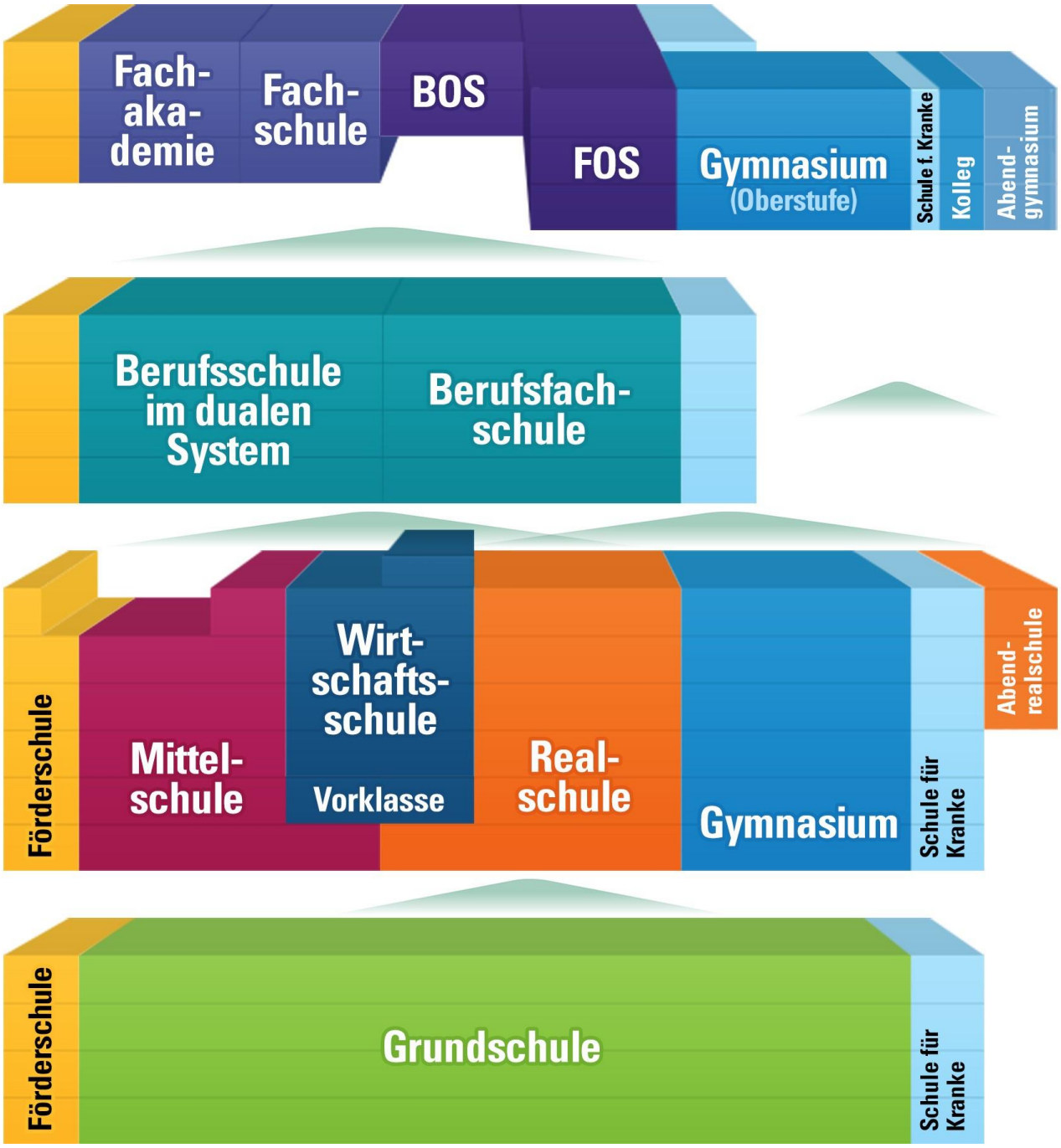

Quelle: https://www.km.bayern.de/schularten

Weitere Informationen zu den Schularten sowie Übertrittsvoraussetzungen an die einzelnen Schularten findest du auf der Seite des Bayerischen Staatsministerium für Unterricht und Kultus:

Einige weiterführende Schulen in unserer Region

Wirtschaftsschule

Erwerb des Mittleren Schulabschlusses (Mittlere Reife)

Adressen	
Wirtschaftsschule Ingolstadt Brückenkopf 1 // Haus D 85051 Ingolstadt Telefon: 0841 96691-0 E-Mail: sekretariat@ws-in.de oder beratung@ws-in.de Web: www.ws-in.de <u>Bemerkung:</u> Schulgeld erforderlich	**Wirtschaftsschule Neuburg** Pestalozzistraße 2 86633 Neuburg an der Donau Telefon: 08431 6745-0 Mail: verwaltung.ws@bsz-neuburg.de Web: www.ws-neuburg.de

Berufsschule plus (BS+)

Erwerb der Fachhochschulreife parallel zur Erstausbildung

Adresse	
Staatl. Berufsschule I Ingolstadt Adolf-Kolping-Str. 11 85049 Ingolstadt Telefon: 0841 305-40100 E-Mail: verwaltung@bs1in.de Web: www.bs1in.de	Ein Informationsblatt zum Angebot BS+ ist zu finden auf: www.km.bayern.de/schueler/schularten/berufsschule.html

Fachoberschule (FOS)

Erwerb der Fachhochschulreife bzw. der (fachgebundenen oder allgemeinen) Hochschulreife

Adressen und Ausbildungsrichtungen	
Berufliche Oberschule Ingolstadt **Staatliche Fachoberschule** Oberer Graben 4 85049 Ingolstadt Telefon: 0841 305-42100 E-Mail: verwaltung@fos-bos.de Web: www.fos-bos.de <u>Ausbildungsrichtungen:</u> - Technik - Wirtschaft und Verwaltung - Internationale Wirtschaft - Sozialwesen <u>Ausbildungsrichtungen an der Außenstelle Eichstätt:</u> - (Klassen 11 und 12:) Wirtschaft und Verwaltung - (Klassen 11 und 12:) Sozialwesen	**Berufliche Oberschule Scheyern** **Staatliche Fachoberschule** Schyrenplatz 1 85298 Scheyern Telefon: 08441 8909-0 E-Mail: sekretariat@fosbos-scheyern.de Web: www.bos-scheyern.de <u>Ausbildungsrichtungen:</u> - Technik - Wirtschaft und Verwaltung - Sozialwesen - Agrarwirtschaft, Bio- und Umwelttechnologie
Staatliches Berufliches Schulzentrum **Max von Pettenkofer Neuburg a. d. Donau** **Fachoberschule** Eybstraße 251 86633 Neuburg Telefon: 08431 539680 E-Mail: verwaltung@fosbos-neuburg.de Web: www.fosbos-neuburg.de <u>Ausbildungsrichtungen:</u> - Technik - Wirtschaft und Verwaltung - Sozialwesen - Gesundheit	**<u>Weitere Ausbildungsrichtungen:</u>** Alle bayerischen Fachoberschulen und ihre Ausbildungsrichtungen findest Du über die „Schulsuche“ des Bayerischen Staatsministeriums für Unterricht und Kultus: www.km.bayern.de/schueler/schulsuche.html

Gymnasium mit einjähriger Einführungsklasse

Erwerb der allgemeinen Hochschulreife

Adressen	
Reuchlin-Gymnasium Gymnasiumstr. 15 85049 Ingolstadt Telefon: 0841 305-43300 E-Mail: sekretariat@reuchlin.ingolstadt.de Web: www.reuchlin-in.de	**Schyren-Gymnasium** Niederscheyerer Str. 4 85276 Pfaffenhofen Telefon: 08441 898120 E-Mail: kontakt@schyren-gymnasium.de Web: https://schyren-gymnasium.de
Gabrieli-Gymnasium Eichstätt Luitpoldstr. 40 85072 Eichstätt Telefon: 08421 9735-0 E-Mail: sekretariat@gabrieli-gymnasium.de Web: www.gabrieli-gymnasium.de	**Gymnasium Schrobenhausen** Georg-Leinfelder-Str. 14 86529 Schrobenhausen Telefon: 08252 8950-0 E-Mail: sekretariat@gymsob.info Web: https://gymnasium-schrobenhausen.de

Was mache ich ohne Ausbildungsplatz oder weiteren Schulbesuch?

Berufsvorbereitungsjahr (BVJ)

Jugendliche OHNE Ausbildungsverhältnis, die den Quali, den Mittelschulabschluss oder gar keinen Schulabschluss haben, müssen ein Berufsvorbereitungsjahr besuchen. In einem Jahr Vollzeitunterricht werden sie auf eine Berufsausbildung oder eine berufliche Tätigkeit vorbereitet.

Mit erfolgreichem Besuch des Berufsvorbereitungsjahres wird die Berufsschulpflicht erfüllt. Wer eine Berufsausbildung aufnimmt, wird wieder berufsschulpflichtig.

Das BVJ wird nicht auf eine spätere Ausbildung angerechnet.

Adressen der Berufsschulen	
Staatl. Berufsschule Eichstätt Burgstr. 22 85072 Eichstätt Telefon: 08421 9898-0 E-Mail: info@berufsschule.eichstaett.eu Web: www.berufsschule-eichstaett.eu	**Staatl. Berufsschule Neuburg a. d. Donau** Monheimer Str. 66 86633 Neuburg Telefon: 08431 6098-100 E-Mail: verwaltung@bsz-neuburg.de Web: www.bs-neuburg.de
Staatl. Berufsschule I Ingolstadt Adolf-Kolping-Str. 11 85049 Ingolstadt Telefon: 0841 305-40100 E-Mail: verwaltung@bs1in.de Web: www.bs1in.de	**Staatl. Berufsschule Pfaffenhofen a. d. Ilm** Schleiferberg 12 85276 Pfaffenhofen Telefon: 08441 4948-0 E-Mail: verwaltung@bsz-paf-sy.de Web: www.bspaf.de
Leo-von-Klenze-Schule **Staatl. Berufsschule II Ingolstadt** Brückenkopf 1 85051 Ingolstadt Telefon: 0841 305-41100 E-Mail: sekretariat@bs2-in.de Web: www.bs2-in.de	

Weitere Möglichkeiten und Informationen findest Du unter www.planet-beruf.de:

Deine Berufsberatung kann Dich hier auch unterstützen.

Mein Weg zur Berufsberatung

Anschriften, Kontaktdaten der Agenturen für Arbeit

Agentur für Arbeit Ingolstadt
Heydeckplatz 1
85049 Ingolstadt

Agentur für Arbeit Eichstätt
Weißenburger Straße 17
85072 Eichstätt

Agentur für Arbeit Neuburg
Längenmühlweg 24
86633 Neuburg

Agentur für Arbeit Pfaffenhofen
Hauptplatz 39
85276 Pfaffenhofen

Telefon 0800 4 5555 00 (Service-Center, bundesweit)
Der Anruf ist für dich gebührenfrei.

E-Mail Ingolstadt.Berufsberatung@arbeitsagentur.de
Internet www.arbeitsagentur.de

Termine bei Deiner Berufsberatung vereinbaren:
Nutze bitte eine der folgenden Möglichkeiten:

- **telefonisch:** 0800 4 5555 00 (Service-Center, bundesweit)
  Der Anruf ist für dich gebührenfrei.
- **online:** www.arbeitsagentur.de/bildung/berufsberatung (Terminanfrage über Kontaktformular)
- **vor Ort:** direkt in der Agentur für Arbeit in Deiner Nähe
  oder

Sprechzeitangebot an Deiner Schule
Es finden regelmäßig Sprechzeiten an der Schule statt.

Wo finde ich das Berufsinformationszentrum?

Möchtest du Infos sammeln, die du für deine Berufswahl brauchst UND bei Unklarheiten jemanden fragen können? Dann bist du im
BERUFSINFORMATIONSZENTRUM (BiZ)
genau richtig - kostenlos, anmeldefrei und so lange und so oft du willst. Gerne auch mit Freunden oder Familie. Im BiZ gibt's auch sämtliche Medien der Berufsberatung. Mehr Infos über das BiZ gibt's unter www.arbeitsagentur.de/mein-biz.

Das BiZ findest du in der
Agentur für Arbeit Ingolstadt
Heydeckplatz 1
85049 Ingolstadt
(Haus A, Eingang auf der Parkplatzseite)
Telefon 0841 9338-280
E-Mail Ingolstadt.BIZ@arbeitsagentur.de

Die Agentur für Arbeit Ingolstadt ist bequem mit **öffentlichen Verkehrsmitteln** zu erreichen:

<u>Bushaltestellen in der Nähe:</u>
Rechbergstraße; Technische Hochschule; Heydeckstraße(jeweils ca. 3 Gehminuten).
Vom bzw. zum Zentralen Omnibusbahnhof (ZOB) sind es je nach Bussteig ca. 7-10 Gehminuten.

<u>Vom Bahnhof Ingolstadt Nord kommend:</u>
zu Fuß in die Rechbergstraße einbiegen oder mit dem Bus stadteinwärts bis zur gleichnamigen Haltestelle (1 Station); dann gleich nach der Haltestelle links den Berg hinunter; am Ende der Sackgasse ist die Agentur für Arbeit.

<u>Vom Hauptbahnhof kommend:</u>
mit Buslinie 10*, 11*, 16, 18 oder 22 bis zur Haltestelle "Technische Hochschule" fahren; in Fahrtrichtung nach ca. 150 Metern geradeaus über die Ampel; das erste Gebäude rechts ist die Agentur für Arbeit.

** befristet bis ca. Ende 2024*

Die aktuellen Öffnungszeiten sind hier zu finden:

Weitere Informationen und Veranstaltungen der Berufsberatung

Aktuelle Informationen sowie Veranstaltungen der Berufsberatung findest Du auf der Internetseite der Berufsberatung der Agentur für Arbeit Ingolstadt unter www.arbeitsagentur.de oder einfach den QR-Code einscannen:

Es lohnt sich immer wieder hier nachzuschauen, da die Inhalte stets aktualisiert werden und neue interessante Veranstaltungen, Messen und Thementage angeboten werden.

planet-beruf.de
Meine Zukunft. Meine Ausbildung.

Bundesagentur für Arbeit

CHECK-U

Finde deine Berufung!
#AusbildungKlarmachen

BERUFENET

Angebote der Berufsberatung für junge Menschen

BERUFETV

BERUF AKTUELL

Jobsuche
Was suchen Sie?
Ausbildung/Duales Studium

AzubiWelt
Ausbildungssuche per App

Bundesagentur für Arbeit
Agentur für Arbeit Ingolstadt
bringt weiter.

Anmeldebogen zur Berufsberatung vor dem Erwerbsleben

Nachname: **Geburtsname:**

Vorname(n):

Geburtsdatum: **Geburtsort:**

Geschlecht: ☐ männlich ☐ weiblich ☐ unbestimmt/divers **Staatsangehörigkeit:**

Familienstand:

Straße/Hausnummer:

Postleitzahl/Ort:

Telefon/Handy*: **E-Mail*:**

Schule (aktuell oder zuletzt besucht)

Von/seit: Bis: Ort:

Schulart: Name der Schule:

Angestrebter/ erreichter Abschluss: Klasse:

Zusätzliche Angaben

für ausländische Bürgerinnen und Bürger

☐ Niederlassungserlaubnis ☐ Aufenthaltserlaubnis ☐ Blaue Karte/ Blue Card EU

☐ Aufenthaltsgestattung ☐ Duldung

Einreise am:_____ Befristet bis: _____ ☐ Erwerbstätigkeit gestattet
Tag Monat Jahr Tag Monat Jahr

bei gesundheitlichen Beeinträchtigungen

Sind gesundheitliche Beeinträchtigungen vorhanden, die sich auf eine Ausbildung / ein Studium auswirken (können)?

☐ja ☐nein

Grad der Behinderung (GdB): ☐ 0<30 ☐ 30-40 ☐ 50-100 ☐ gleichgestellt

		Ja	Nein	Keine Angabe
1	Ich besitze die deutsche Staatsangehörigkeit.	☐	☐	☐
2	Ich wurde außerhalb Deutschlands geboren.	☐	☐	☐
3	Meine Mutter und/oder mein Vater sind außerhalb Deutschlands geboren und erst nach 1949 nachDeutschland zugewandert.	☐	☐	☐

*Diese Angaben sind freiwillig. Über diesen Weg können wir schneller mit Ihnen In Kontakt treten (z. B. bei Terminverschiebungen oder sonstigen Fragen). Ihre Zustimmung zur Nutzung dieser Daten können Sie Jederzeit ohne Angabe von Gründen mit Wirkung für die Zukunft widerrufen. Wir weisen darauf hin, dass eine unverschlüsselte E-Mail ein unsicherer Übertragungsweg ist und in ihrer Datensicherheit in etwa einer Postkarte entspricht. Mit Angabe der Telefonnummer stimmen Sie der internen Nutzung und der Verwendung im Rahmen der Arbeitsmarkt- und Berufsforschung zu. Unsere datenschutzrechtlichen Hinweise finden Sie unter www.arbeitsaoentur.de/datenerhebung.

Meine NOTIZEN

Herausgeberin
Agentur für Arbeit Ingolstadt
85037 Ingolstadt
Berufsberatung vor dem Erwerbsleben & Berufsinformationszentrum
Juli 2023

www.arbeitsagentur.de

Druck:
MKL Druck GmbH & Co.KG
Graf-Zeppelin-Ring 52
48346 Ostbevern

Quellen- / Bildnachweis:
Bundesagentur für Arbeit
Layout:
Agentur für Arbeit Ingolstadt
Copyright für alle Inhalte
Bundesagentur für Arbeit
Gesamtauflage: 7.250