

Ausgabe 2023 | 2024

Wegweiser - Dein Weg in die Ausbildung

Informationen für Mecklenburg-Vorpommern

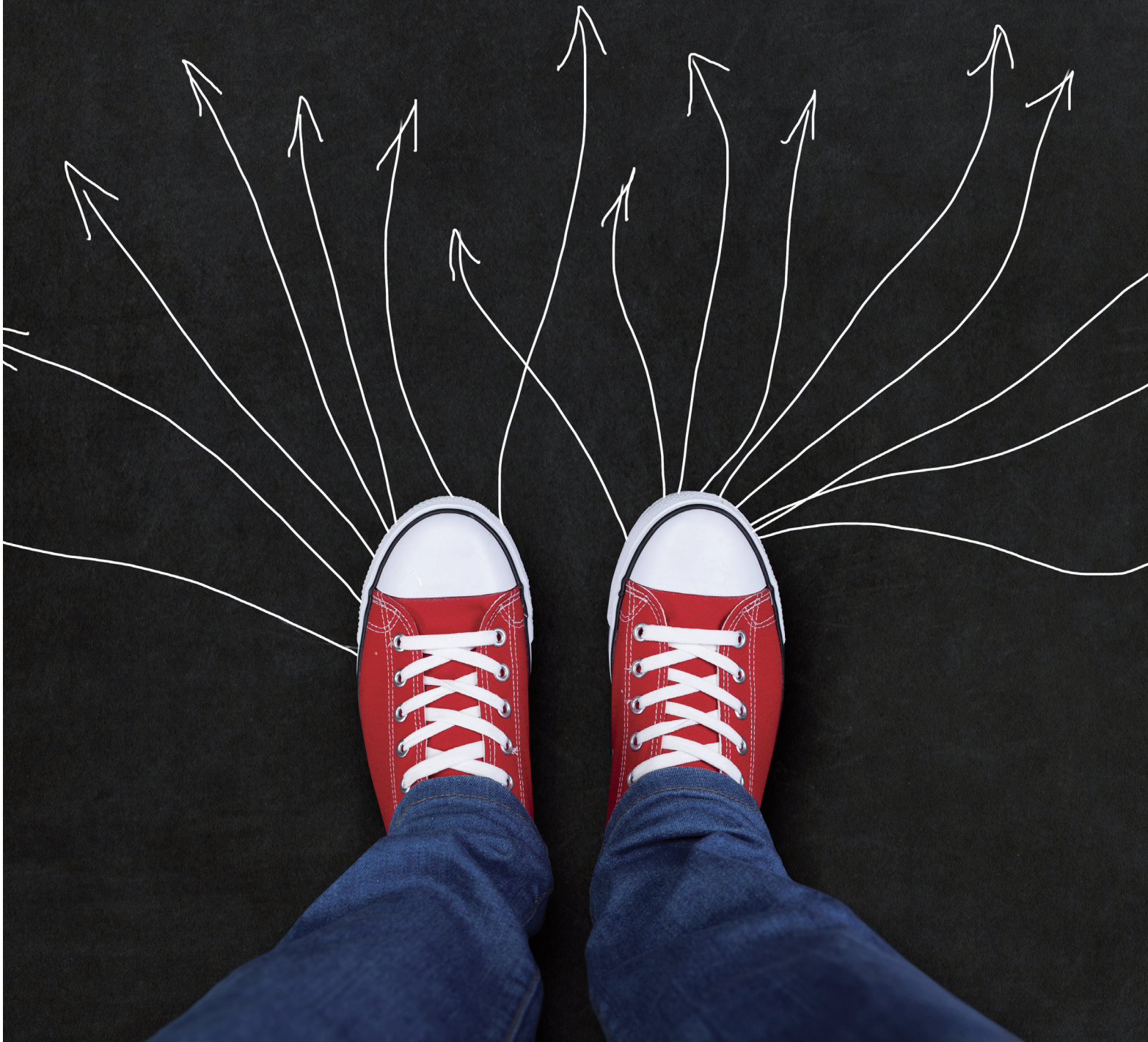

Bundesagentur für Arbeit
Die Agenturen für Arbeit
Mecklenburg-Vorpommern



**Berufs
Informations
Zentrum**

Inhaltsverzeichnis

Inhaltsverzeichnis	2
Wege zum Beruf	3
Schule - und was kommt dann	3
Bildungswege in Mecklenburg-Vorpommern	4
Berufsausbildung in der Region	6
Das regionale Angebot an betrieblichen Ausbildungsstellen	6
Ausbildung im öffentlichen Dienst	14
Anschriften für eine Beamtenlaufbahn im mittleren Dienst	15
Das regionale Angebot an schulischen Ausbildungsplätzen	16
Betriebliche Berufsausbildung mit Fachhochschulreife	35
Schulische Berufsausbildung mit Fachhochschulreife	35
Weiterführende Schulen	36
Von Schule zur Schule	36
Überbrückungsmöglichkeiten	43
Überbrückungsmöglichkeiten zwischen Schule und Beruf	43
Anschriften zu den Freiwilligendiensten	45
Wichtige Adressen	47
Tipps und Infos	50
Informieren leicht gemacht – Medien der Berufsberatung	50
Ferienplanung der allgemeinbildenden Schulen in Mecklenburg-Vorpommern	51
Kontaktdaten	52
Wo finde ich meine Berufsberatung und das Berufsinformationszentrum?	52
Anmeldung Berufsberatung	55
Notizen	56
Impressum	57

Schule - und was kommt dann

Vielleicht meinst du, dass diese Frage dich noch gar nicht betrifft. Erstmal den Abschluss machen und dann sehen, wie es weitergeht. Doch wenn du alle Chancen für deine Zukunft haben möchtest, solltest du dir jetzt Gedanken machen, was du nach der Schule machen willst. Bevor andere deine Zukunft entscheiden, nimm sie lieber selbst in die Hand!

Informiere dich, welche Berufe es gibt! Schau dir auch Berufe an, in denen Frauen bzw. Männer nicht so häufig vertreten sind.

Finde heraus, was für dich das Beste ist!

Nutze deine Chancen!

Dir kommt der Einstieg in die Berufswelt vielleicht wie ein Dschungel vor. Damit du einen Überblick erhältst, haben wir für dich dieses Heft mit nützlichen Adressen und Ansprechpartner/innen erstellt. Es wird dir eine erste Orientierung sein.

Neben deinen Wünschen und Vorstellungen und neben deinen ganz persönlichen Voraussetzungen wird die Antwort auf diese Frage auch durch die örtlichen Ausbildungsangebote bestimmt – und diese Angebote sind keine feststehenden Größen. Sie verändern sich Jahr für Jahr. Neue Ausbildungsmöglichkeiten in Betrieben und Schulen kommen hinzu, während andere entfallen. In manchen Berufen wird es leichter, einen Ausbildungsplatz zu finden, in anderen eher schwieriger und manche Berufe werden in der Region gar nicht mehr angeboten.

Diese Informationsbroschüre

- ermöglicht dir, einen Überblick über das regionale Ausbildungsangebot zu gewinnen,
- enthält Angaben zu weiterführenden Schulen,
- nennt wichtige Adressen und Ansprechpartner/innen in Mecklenburg-Vorpommern.

Natürlich ist es nicht möglich, auf den folgenden Seiten alle deine Fragen zu beantworten. Deshalb kannst du dich auch jederzeit an uns direkt wenden. Wir helfen dir gerne weiter.

Zur Berufsberatung kannst du dich telefonisch anmelden. Die Mitarbeiter/innen des ServiceCenters stehen Montag bis Freitag von 08.00 Uhr bis 18.00 Uhr unter der kostenlosen Rufnummer **0800 4 5555 00** zur Verfügung. Sie erteilen auch Auskünfte zu persönlichen Anliegen und nehmen wichtige Änderungen entgegen.

Eine Beratung kann ohne Termin nicht erfolgen. Nutze auch die regelmäßigen Besuche der Berufsberatung an deiner Schule.

Die Teams der Berufsberatung und der Berufsinformationszentren (BiZ)



Bildungswege in Mecklenburg-Vorpommern

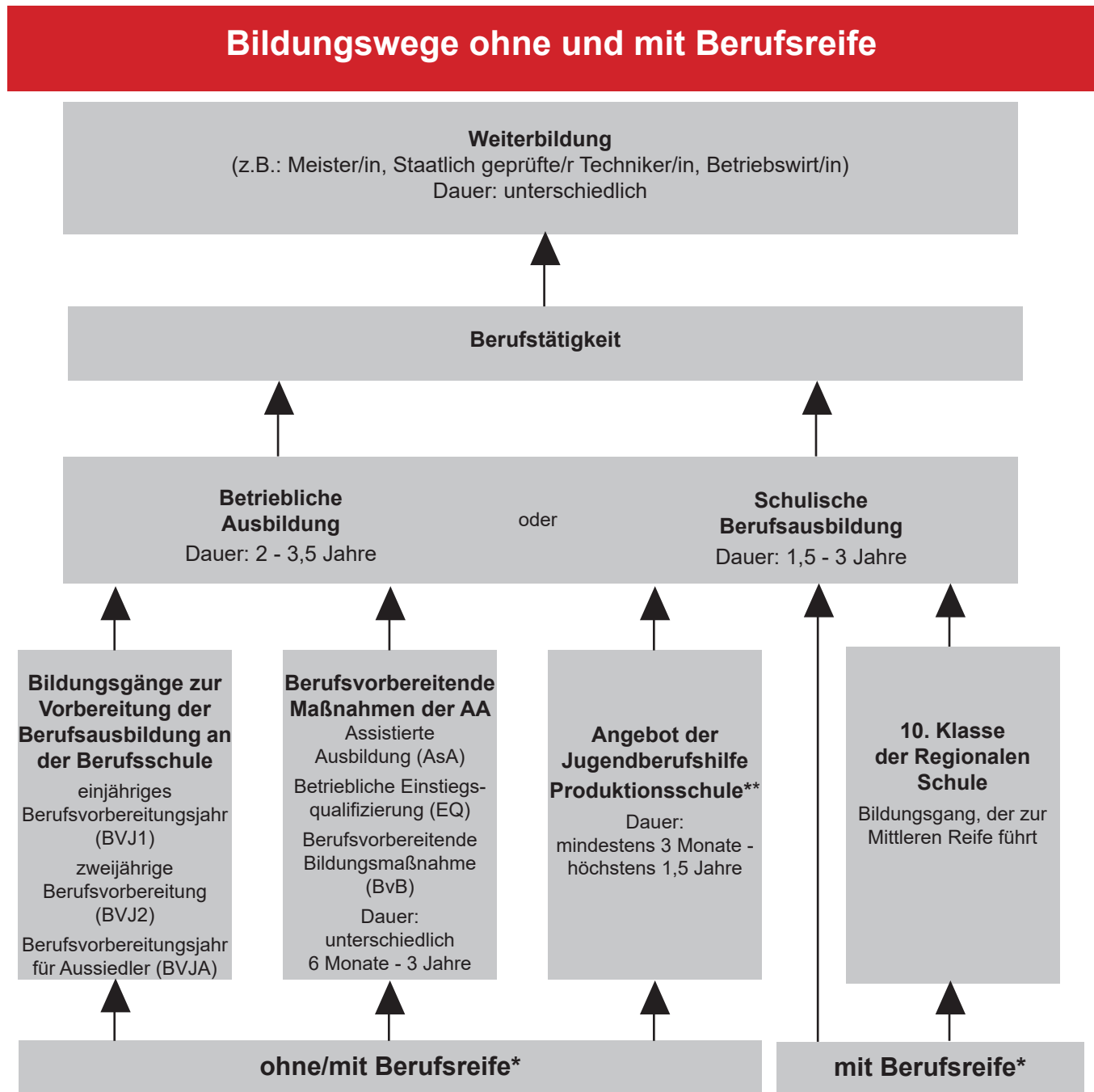

Die Grafik zeigt mögliche Bildungswege in vereinfachter Form.

* Schüler/innen die das Klassenziel der Jahrgangsstufe 9 nicht erreicht haben, können an ausgewählten Regionalen Schulen und Gesamtschulen in einem weiteren Schuljahr die Berufsreife mit zusätzlichem Praxisanteil (Berufsreife dual) erwerben. Das Angebot besteht aus einem schulischen und einem betriebspraktischen Teil.

** Die Produktionsschulen (5 Schulen) nehmen im Einzelfall nur Schüler/innen auf, für die kein schulisches Berufsvorbereitungsjahr und keine berufsvorbereitende Bildungsmaßnahme der Agentur für Arbeit (AA) in Betracht kommen.

Bildungswege mit Mittlerer Reife

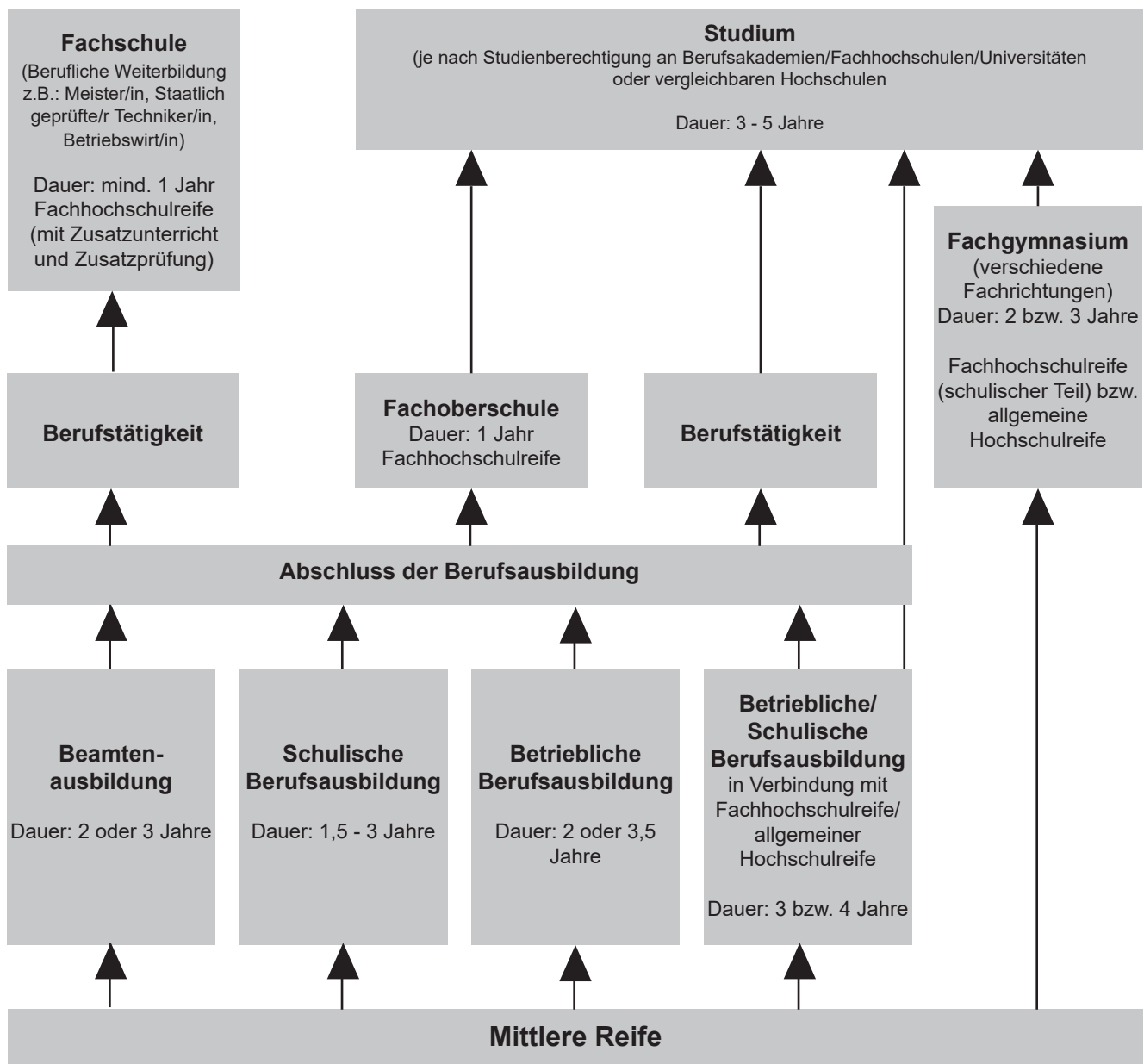

Die Grafik zeigt mögliche Bildungswege in vereinfachter Form.

Das regionale Angebot an betrieblichen Ausbildungsstellen

Viele Unternehmen bieten betriebliche Ausbildungsmöglichkeiten in unterschiedlichen Berufen an. Auf den nächsten Seiten findest du einen Überblick über die vielfältigen Möglichkeiten in unserer Region.

Du kannst auf einen Blick erkennen, wie viele Stellenangebote zuletzt vorhanden waren und welche Schulabschlüsse von den Ausbildungsbetrieben bevorzugt werden. Außerdem kannst du sehen, wie die Chancen für eine Ausbildungsstelle sind. Bei begehrten Ausbildungsberufen wird es nicht immer leicht sein, eine Ausbildungsstelle zu bekommen. Berufliche Alternativen werden dann sehr hilfreich sein. Zusätzlich erhältst du Informationen zum jeweiligen Berufsschulstandort.

Für die Suche nach Berufen, Alternativen und den entsprechenden Ausbildungsstellen findest du unter anderem auf folgenden Internetseiten passende Informationen und viel Unterstützung:

Du weißt noch nicht, was du später mal werden möchtest?

- **Check-U** – Das Erkundungstool der Bundesagentur für Arbeit hilft dir auf dem Weg der Berufsorientierung. Es fragt deine Interessen und beruflichen Vorlieben ab und ermittelt deine Stärken. Damit kannst du herausfinden, welche Ausbildungsberufe zu dir passen könnten.

www.check-u.de

- Mit guten Kenntnissen über deinen Wunschberuf kannst du wertvolle Pluspunkte für deine Berufswahl sammeln. Informiere dich im **BERUFENET** über Aufgaben, Tätigkeiten und alternative Möglichkeiten.

www.berufenet.arbeitsagentur.de

- Mit der **Jobsuche** der Bundesagentur für Arbeit kannst du nach freien Ausbildungsplätzen in deiner Umgebung, aber auch überregional suchen.

www.arbeitsagentur.de/jobsuche

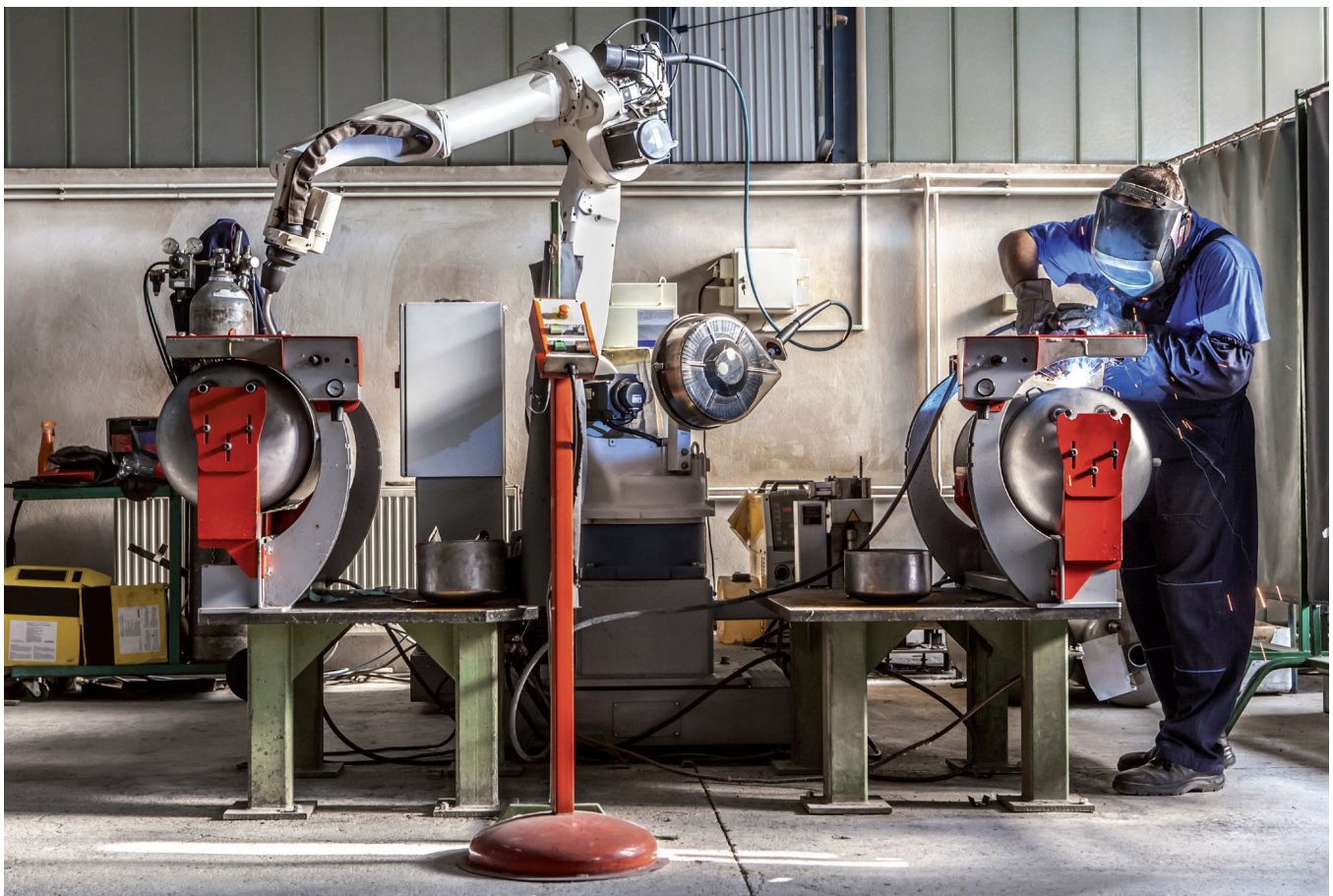

Ausbildungsberufe	Dauer der Ausbildung (in Jahren)	Ausbildungsstellen ¹	bevorzugter Schulabschluss ²	Ausbildungssituation ³	Standorte der Berufsschulen ⁴
Anlagenmechaniker/in	3,5	22	MR	☺	Rostock
Anlagenmechaniker/in-Sanitär-, Heizungs- und Klimatechnik	3,5	193	MR BR	☺	Greifswald, Rostock, Wismar
Augenoptiker/in	3	48	Abi MR	☺	Hankensbüttel (Niedersachsen)
Ausbaufacharbeiter/in	2	4	MR BR	☹	Rostock
Automobilkaufmann/-frau	3	40	Abi MR	☹	Malchin, Rostock, Wismar
Bäcker/in	3	64	MR BR	☺	Ludwigslust, Torgelow
Bankkaufmann/-frau	3	108	Abi MR	☺	Greifswald, Rostock, Schwerin
Baugeräteführer/in	3	30	MR BR	☺	Friesack (Brandenburg), Meiningen (Thüringen)
Bauzeichner/in	3	16	Abi MR	☹	Greifswald
Berufskraftfahrer/in	3	169	MR BR	☺	Güstrow
Betonfertigteilmacher/in	3	5	BR	☺	Eilenburg (Sachsen)
Beton- und Stahlbetonbauer/in	3	39	Abi MR	☺	Rostock
Binnenschiffer/in	3	12	Abi MR BR	☺	Schönebeck (Sachsen-Anhalt)
Biologielaborant/in	3,5	9	Abi MR	☹	Wismar
Bodenleger/in	3	5	MR	☺	Plauen (Sachsen)
Bootsbauer/in Neu-, Aus- und Umbau	3,5	17	Abi MR	☺	Lübeck-Travemünde (Schleswig-Holstein)
Bootsbauer/in Technik	3,5	4	Abi MR	☺	Lübeck-Travemünde (Schleswig-Holstein)
Brauer/in und Mälzer/in	3	6	Abi	☺	Dresden (Sachsen), Bremen
Brunnenbauer/in	3	8	MR BR	☺	Neustrelitz, Schwerin
Buchhändler/in	3	3	Abi MR	☹	Pößneck (Thüringen)
Chemielaborant/in	3,5	10	Abi MR	☹	Wismar
Chemikant/in	3,5	4	Abi MR	☺	Hamburg
Dachdecker/in	3	81	MR BR	☺	Rostock, Schwerin
Drogist/in	3	27	Abi MR BR	☺	Rostock
Eisenbahner/in - Zugverkehrssteuerung	3	18	Abi MR	☺	Güstrow
Eisenbahner/in - Betriebsdienst Lokführer/in und Transport	3	19	Abi MR	☺	Güstrow
Elektroanlagenmonteur/in	3	5	MR	☺	Neubrandenburg, Rostock, Schwerin
Elektroniker/in - Energie- und Gebäudetechnik	3,5	182	Abi MR	☺	Neubrandenburg, Rostock, Schwerin
Elektroniker/in - Automatisierungs- und Systemtechnik	3,5	15	MR	☺	Schwerin
Elektroniker/in - Betriebstechnik	3,5	162	Abi MR	☺	Neubrandenburg, Rostock, Schwerin
Elektroniker/in für Geräte und Systeme	3,5	75	Abi MR	☺	Neubrandenburg, Rostock

¹⁾ Die den Agenturen für Arbeit in M-V im Zeitraum vom 01.10.2021 bis 30.09.2022 gemeldet worden sind.

²⁾ Erhebung des Bundesinstituts für Berufsbildung (BIBB), Stand: 2022
BR – Berufsreife
MR – Mittlere Reife
Abi – Abitur

³⁾ ☺ gute Chancen für eine Ausbildungsstelle, mehr Stellen als Bewerber/innen
☺ mittlere Chancen für eine Ausbildungsstelle, etwa gleich viele Stellen und Bewerber/innen
☹ geringe Chancen für eine Ausbildungsstelle, mehr Bewerber/innen als Stellen – Alternativen suchen!

⁴⁾ lt. BSOrgVO M-V Stand: 23.05.2023 sowie BERUFENET (Liste länderübergreifende Fachklassen) Stand: 30.03.2023

Ausbildungsberufe	Dauer der Ausbildung (in Jahren)	Ausbildungsstellen ¹	bevorzugter Schulabschluss ²	Ausbildungssituation ³	Standorte der Berufsschulen ⁴
Fachangestellte/r für Arbeitsmarktdienstleistungen	3	21	Abi MR	☹️	Neubrandenburg
Fachangestellte/r für Bäderbetriebe	3	8	MR	😊	Lutherstadt Wittenberg (Sachsen-Anhalt)
Fachangestellte/r für Medien- u. Info. Dienste Bibliothek	3	8	Abi MR	☹️	Waren (Müritz)
Fachinformatiker/in Anwendungsentwicklung	3	39	Abi MR	☹️	Greifswald, Neubrandenburg, Rostock, Schwerin
Fachinformatiker/in Systemintegration	3	75	Abi MR	☹️	Greifswald, Neubrandenburg, Rostock, Schwerin
Fachkraft - Abwassertechnik	3	25	Abi MR	😊	Ribnitz-Damgarten
Fachkraft - Agrarservice	3	28	MR BR	😊	Güstrow
Fachkraft - Fahrbetrieb	3	15	Abi MR BR	😊	Güstrow
Fachkraft für Metalltechnik Konstruktionstechnik	2	19	BR	😊	Neustrelitz, Rostock, Wismar, Wolgast
Fachkraft – Gastronomie	2	181	MR BR	😊	Bad Doberan, Parchim, Ribnitz-Damgarten, Rostock, Sassnitz, Waren, Wismar, Wolgast
Fachkraft - Hafenlogistik	3	27	MR	😊	Rostock
Fachkraft - Kreislauf- und Abfallwirtschaft	3	8	Abi	☹️	Ribnitz-Damgarten
Fachkraft - Kurier-, Express- und Postdienstleistungen	2	9	Abi MR BR	☹️	Neubrandenburg
Fachkraft - Lagerlogistik	3	339	MR BR	😊	Neubrandenburg, Rostock, Schwerin, Stralsund
Fachkraft - Lebensmitteltechnik	3	79	Abi MR	😊	Ludwigslust, Sassnitz
Fachkraft - Möbel-, Küchen- und Umzugs-service	3	26	MR BR	😊	Schwerin
Fachkraft - Schutz und Sicherheit	3	14	Abi MR BR	☹️	Schwerin
Fachkraft - Veranstaltungstechnik	3	14	Abi MR BR	😊	Güstrow
Fachkraft - Wasserversorgungstechnik	3	19	Abi MR	😊	Ribnitz-Damgarten
Fachkraft- Rohr-/Kanal-/Industrieservice	3	3	MR BR	😊	Ribnitz-Damgarten
Fachlagerist/in	2	163	MR BR	☹️	Neubrandenburg, Schwerin, Stralsund
Fachmann/-frau - Restaurants und Veranstaltungsgastronomie	3	449	Abi MR BR	😊	Bad Doberan, Parchim, Ribnitz-Damgarten, Rostock, Sassnitz, Waren (Müritz), Wismar, Wolgast
Fachmann/-frau - Systemgastronomie	3	21	Abi MR	😊	Rostock
Fachverkäufer/in - Lebensmittelhandwerk Bäckerei	3	126	MR BR	😊	Ludwigslust, Rostock, Torgelow
Fachverkäufer/in - Lebensmittelhandwerk Fleischerei	3	93	MR BR	😊	Ludwigslust, Malchin
Fahrradmonteur/in	2	5	BR	☹️	Greifswald
Fahrzeuglackierer/in	3	26	MR BR	☹️	Schwerin

¹⁾ Die den Agenturen für Arbeit in M-V im Zeitraum vom 01.10.2021 bis 30.09.2022 gemeldet worden sind.

²⁾ Erhebung des Bundesinstituts für Berufsbildung (BIBB), Stand: 2022
BR – Berufsreife
MR – Mittlere Reife
Abi – Abitur

³⁾ 😊 gute Chancen für eine Ausbildungsstelle, mehr Stellen als Bewerber/innen
😊 mittlere Chancen für eine Ausbildungsstelle, etwa gleich viele Stellen und Bewerber/innen
☹️ geringe Chancen für eine Ausbildungsstelle, mehr Bewerber/innen als Stellen – Alternativen suchen!

⁴⁾ lt. BSOrgVO M-V Stand: 23.05.2023 sowie BERUFENET (Liste länderübergreifende Fachklassen) Stand:30.03.2023

Ausbildungsberufe	Dauer der Ausbildung (in Jahren)	Ausbildungsstellen ¹	bevorzugter Schulabschluss ²	Ausbildungssituation ³	Standorte der Berufsschulen ⁴
Fertigungsmechaniker/in	3	30	MR	☺	Schwerin, Stralsund
Fleischer/in	3	86	MR BR	☺	Ludwigslust, Malchin
Fliesen-, Platten- und Mosaikleger/in	3	15	MR BR	☹	Rostock
Florist/in	3	21	Abi MR BR	☹	Ribnitz-Damgarten
Forstwirt/in	3	41	Abi MR	☹	Güstrow
Friseur/in	3	63	MR BR	☹	Neubrandenburg, Schwerin, Stralsund, Rostock
Gärtner/in Garten- und Landschaftsbau	3	40	Abi MR BR	☹	Neustrelitz, Wismar
Gärtner/in Zierpflanzenbau	3	6	Abi MR BR	☹	Neustrelitz, Wismar
Gebäudereiniger/in	3	20	MR BR	☺	Greifswald
Geomatiker/in	3	8	Abi MR	☹	Schwerin
Gerüstbauer/in	3	29	MR BR	☺	Berlin
Gestalter/in für visuelles Marketing	3	4	Abi	☹	Hamburg, Kiel (Schleswig-Holstein)
Gießereimechaniker/in	3,5	22	MR BR	☺	Torgelow
Glaser/in Fenster- und Glasfassadenbau	3	5	MR BR	☺	Lübeck-Travemünde (Schleswig-Holstein)
Glaser/in Verglasung und Glasbau	3	14	BR	☺	Lübeck-Travemünde (Schleswig-Holstein)
Gleisbauer/in	3	10	MR BR	☺	Magdeburg (Sachsen-Anhalt), Zwickau (Sachsen)
Hauswirtschaftler/in	3	6	BR	☹	Waren (Müritz)
Hochbaufacharbeiter/in	2	6	MR BR	☺	Rostock
Holzbearbeitungsmechaniker/in	3	13	MR BR	☺	Wismar
Holzmechaniker/in Herstellen von Bauelementen, Holzpackmitteln und Rahmen	3	8	MR BR	☺	Hagenow, Waren (Müritz), Wismar, Wolgast
Holzmechaniker/in Herstellen von Möbeln und Innenaussteilen	3	15	MR	☺	Hagenow, Waren (Müritz), Wismar, Wolgast
Hörakustiker/in	3	17	Abi MR	☺	Lübeck (Schleswig-Holstein)
Hotelfachmann/-frau	3	421	Abi MR	☺	Bad Doberan, Parchim, Ribnitz-Damgarten, Rostock, Sassnitz, Waren (Müritz), Wismar, Wolgast
Hotelkaufmann/-frau für Hotelmanagement	3	69	Abi MR	☺	Sassnitz
Immobilienkaufmann/-frau	3	38	Abi MR	☹	Waren (Müritz)
Industrieelektriker/in Betriebstechnik	2	21	MR BR	☺	Rostock
Industriekaufmann/-frau	3	133	Abi MR	☺	Neubrandenburg, Parchim, Rostock
Industriekeramiker/in - Anlagentechnik	3	6	MR	☺	Hermisdorf (Thüringen)
Industriemechaniker/in	3,5	96	Abi MR	☺	Rostock, Schwerin, Stralsund
Informationselektroniker/in	3,5	5	MR	☹	Rendsburg (Schleswig-Holstein)
IT-System-Elektroniker/in	3	51	MR	☺	Greifswald, Neubrandenburg, Rostock, Schwerin
Justizfachangestellte/r	3	35	Abi MR	☺	Güstrow

¹⁾ Die den Agenturen für Arbeit in M-V im Zeitraum vom 01.10.2021 bis 30.09.2022 gemeldet worden sind.

²⁾ Erhebung des Bundesinstituts für Berufsbildung (BIBB), Stand: 2022
BR – Berufsreife
MR – Mittlere Reife
Abi – Abitur

³⁾ ☺ gute Chancen für eine Ausbildungsstelle, mehr Stellen als Bewerber/innen
☺ mittlere Chancen für eine Ausbildungsstelle, etwa gleich viele Stellen und Bewerber/innen
☹ geringe Chancen für eine Ausbildungsstelle, mehr Bewerber/innen als Stellen – Alternativen suchen!

⁴⁾ lt. BSOrgVO M-V Stand: 23.05.2023 sowie BERUFENET (Liste länderübergreifende Fachklassen) Stand: 30.03.2023

Ausbildungsberufe	Dauer der Ausbildung (in Jahren)	Ausbildungsstellen ¹	bevorzugter Schulabschluss ²	Ausbildungssituation ³	Standorte der Berufsschulen ⁴
Kanalbauer/in	3	16	MR BR	☺	Neustrelitz
Karosserie- und Fahrzeugbaumechaniker/ in Karosserieinstandhaltungstechnik	3,5	12	MR	☺	Stralsund
Karosserie- und Fahrzeugbaumechaniker/ in Karosserie- und Fahrzeugbautechnik	3,5	10	MR	☺	Stralsund
Kaufmann/-frau - Büromanagement	3	331	Abi MR	☹	Greifswald, Güstrow, Neubrandenburg, Parchim, Rostock, Schwerin, Stralsund, Waren (Müritz), Wismar
Kaufmann/-frau - Dialogmarketing	3	49	Abi MR BR	☺	Neubrandenburg, Rostock, Schwerin
Kaufmann/-frau - Digitalisierungsmanagement	3	9	Abi	☹	Rostock
Kaufmann/-frau - E-Commerce	3	18	Abi MR	☺	Rostock, Waren (Müritz)
Kaufmann/-frau - Einzelhandel	3	682	Abi MR BR	☺	Bad Doberan, Eggesin, Greifswald, Güstrow, Ludwigslust, Malchin, Neubrandenburg, Ribnitz-Damgarten, Rostock, Sassnitz, Schwerin, Stralsund, Torgelow, Wismar, Waren (Müritz), Wolgast
Kaufmann/-frau - Gesundheitswesen	3	44	Abi MR	☺	Greifswald, Rostock
Kaufmann/-frau - Groß- und Außenhandelsmanagement Außenhandel	3	34	MR	☹	Stralsund
Kaufmann/-frau - Groß- und Außenhandelsmanagement Großhandel	3	157	Abi MR	☺	Bad Doberan, Neubrandenburg, Rostock, Schwerin
Kaufmann/-frau – IT-System-Management	3	14	Abi MR	☺	Rostock
Kaufmann/-frau - Spedition und Logistikdienstleistung	3	76	Abi MR	☺	Rostock, Schwerin
Kaufmann/-frau - Tourismus und Freizeit	3	99	Abi MR	☺	Greifswald, Rostock, Schwerin, Waren (Müritz)
Kaufmann/-frau - Verkehrsservice	3	3	MR	☹	Hamburg
Kaufmann/-frau - Versicherungen und Finanzanlagen	3	73	Abi MR	☺	Rostock, Schwerin
Klempner/in	3,5	8	BR	☺	Berlin
Koch/Köchin	3	519	MR BR	☺	Bad Doberan, Neustrelitz, Parchim, Ribnitz-Damgarten, Rostock, Sassnitz, Waren (Müritz), Wismar, Wolgast
Konditor/in	3	38	Abi MR	☺	Torgelow
Konstruktionsmechaniker/in	3,5	102	MR	☹	Neustrelitz, Rostock, Wismar, Wolgast
Kosmetiker/in	3	26	MR	☹	Neubrandenburg, Schwerin
Kraftfahrzeugmechatroniker/in Karosserietechnik	3,5	7	MR	☹	Demmin, Greifswald, Güstrow, Hagenow, Rostock, Schwerin, Stralsund, Torgelow, Wismar
Kraftfahrzeugmechatroniker/in Nutzfahrzeugtechnik	3,5	99	MR	☺	Demmin, Greifswald, Güstrow, Hagenow, Rostock, Schwerin, Stralsund, Torgelow, Wismar

¹⁾ Die den Agenturen für Arbeit in M-V im Zeitraum vom 01.10.2021 bis 30.09.2022 gemeldet worden sind.

²⁾ Erhebung des Bundesinstituts für Berufsbildung (BIBB), Stand: 2022
BR – Berufsreife
MR – Mittlere Reife
Abi – Abitur

³⁾ ☺ gute Chancen für eine Ausbildungsstelle, mehr Stellen als Bewerber/innen
☺ mittlere Chancen für eine Ausbildungsstelle, etwa gleich viele Stellen und Bewerber/innen
☹ geringe Chancen für eine Ausbildungsstelle, mehr Bewerber/innen als Stellen – Alternativen suchen!

⁴⁾ lt. BSOrgVO M-V Stand: 23.05.2023 sowie BERUFENET (Liste länderübergreifende Fachklassen) Stand: 30.03.2023

Ausbildungsberufe	Dauer der Ausbildung (in Jahren)	Ausbildungsstellen ¹	bevorzugter Schulabschluss ²	Ausbildungssituation ³	Standorte der Berufsschulen ⁴
Kraftfahrzeugmechatroniker/in Personenkraftwagentechnik	3,5	269	MR	☹	Demmin, Greifswald, Güstrow, Hagenow, Rostock, Schwerin, Stralsund, Torgelow, Wismar
Land- und Baumaschinenmechatroniker/in	3,5	88	MR	☺	Demmin
Landwirt/in	3	101	Abi MR BR	☹	Eggesin, Güstrow, Torgelow, Wismar
Maler/in und Lackierer/in Gestaltung und Instandhaltung	3	69	MR BR	☹	Rostock
Maschinen- und Anlagenführer/in	2	87	MR BR	☺	Wismar
Maschinen- und Anlagenführer/in Lebensmitteltechnik	2	19	MR BR	☺	Ludwigslust
Maschinen- und Anlagenführer/in Metall- und Kunststofftechnik	2	11	MR BR	☺	Wismar
Maßschuhmacher/in - Maßschuhe	3	3	Abi MR BR	☺	Lübeck (Schleswig-Holstein)
Maurer/in	3	113	MR BR	☺	Rostock
Mechatroniker/in	3,5	152	Abi MR	☺	Güstrow, Neustrelitz, Schwerin
Mechatroniker/in - Kältetechnik	3,5	27	Abi MR	☺	Hamburg, Reichenbach (Sachsen)
Mediengestalter/in - Bild und Ton	3	9	Abi MR	☹	Hamburg, Leipzig (Sachsen)
Mediengestalter/in - Digital und Print Gestaltung und Technik Ab 2023 neue Fachrichtungen	3	11	Abi MR BR	☹	Waren (Müritz)
Medienkaufmann/frau Digital und Print	3	7	Abi	☺	Leipzig (Sachsen)
Medientechnologe/-technologin Druck	3	16	Abi MR BR	☺	Waren (Müritz)
Medientechnologe/-technologin Druckverarbeitung	3	8	Abi MR BR	☺	Pößneck (Thüringen)
Medizinische/r Fachangestellte/r	3	84	MR	☹	Greifswald, Rostock, Schwerin, Waren (Müritz)
Metallbauer/in Konstruktionstechnik	3,5	143	MR BR	☺	Güstrow, Hagenow, Neustrelitz, Wismar, Wolgast
Metallbauer/in Metallgestaltung	3,5	5	MR	☹	Güstrow, Hagenow, Neustrelitz, Wismar, Wolgast
Metallbauer/in Nutzfahrzeugbau	3,5	4	MR BR	☺	Güstrow, Hagenow, Neustrelitz, Wismar, Wolgast
Milchtechnologe/-technologin	3	12	MR BR	☺	Oranienburg (Brandenburg)
Milchwirtschaftliche/r Laborant/in	3	7	Abi MR	☺	Oranienburg (Brandenburg)
Naturwerksteinmechaniker/in Maschinenbearbeitungstechnik	3	5	BR	☺	Eichstätt (Bayern)
Notarfachangestellte/r	3	20	Abi MR	☺	Schwerin
Orthopädieschuhmacher/in	3,5	11	Abi MR	☺	Lübeck (Schleswig-Holstein)
Orthopädietechnik-Mechaniker/in	3	7	Abi MR	☹	Fürstenwalde (Brandenburg), Hamburg
Packmitteltechnologe/-technologin	3	7	MR	☺	Altenburg (Thüringen), Elmshorn (Schleswig-Holstein)
Personaldienstleistungskaufmann/-frau	3	5	Abi	☺	Lübeck (Schleswig-Holstein)

¹⁾ Die den Agenturen für Arbeit in M-V im Zeitraum vom 01.10.2021 bis 30.09.2022 gemeldet worden sind.

²⁾ Erhebung des Bundesinstituts für Berufsbildung (BIBB), Stand: 2022
BR – Berufsreife
MR – Mittlere Reife
Abi – Abitur

³⁾ ☺ gute Chancen für eine Ausbildungsstelle, mehr Stellen als Bewerber/innen
☺ mittlere Chancen für eine Ausbildungsstelle, etwa gleich viele Stellen und Bewerber/innen
☹ geringe Chancen für eine Ausbildungsstelle, mehr Bewerber/innen als Stellen – Alternativen suchen!

⁴⁾ lt. BSOrgVO M-V Stand: 23.05.2023 sowie BERUFENET (Liste länderübergreifende Fachklassen) Stand: 30.03.2023

Ausbildungsberufe	Dauer der Ausbildung (in Jahren)	Ausbildungsstellen ¹	bevorzugter Schulabschluss ²	Ausbildungssituation ³	Standorte der Berufsschulen ⁴
Pferdewirt/in Pferdezucht	3	3	Abi	☹️	Wismar
Pferdewirt/in Klassische Reitausbildung	3	5	Abi	☹️	Wismar
Pferdewirt/in Pferdehaltung und Service	3	9	MR BR	☹️	Wismar
Pflanzentechnologe/-technologin	3	5	Abi MR	😊	Einbeck (Niedersachsen)
Pharmazeutisch-kaufmännische/r Angestellte/r	3	4	MR	☹️	Rostock
Produktionsfachkraft Chemie	2	5	MR	😊	Hamburg
Raumausstatter/in	3	11	MR BR	☹️	Oldenburg (Niedersachsen)
Rechtsanwaltsfachangestellte/r	3	33	Abi MR	😊	Greifswald, Rostock, Schwerin
Rohrleitungsbauer/in	3	38	MR BR	😊	Neustrelitz
Sattler/in - Fahrzeugsattlerei	3	4	Abi MR	😊	Rendsburg
Schiffsmechaniker/in	3	4	Abi MR BR	☹️	Rostock
Schilder- und Lichtreklamehersteller/in	3	6	MR	😊	Eberswalde/Bernau (Brandenburg)
Schornsteinfeger/in	3	3	Abi MR	☹️	Deberschütz (Sachsen), Hannover (Niedersachsen) nur in Verbindung mit dem Erwerb der Fachhochschulreife
Segelmacher/in	3	6	Abi MR	😊	Lübeck-Travemünde (Schleswig-Holstein)
Servicefachkraft - Dialogmarketing	2	8	MR BR	😊	Neubrandenburg, Rostock, Schwerin
Servicekraft - Schutz und Sicherheit	2	6	MR BR	😊	Schwerin
Sozialversicherungsfachangestellte/r Rentenversicherung	3	17	Abi MR	☹️	Schwerin, Stralsund
Sport- und Fitnesskaufmann/-frau	3	27	Abi MR	😊	Greifswald, Rostock
Steinmetz/in und Steinbildhauer/in - Steinmetzarbeiten	3	5	MR	😊	Königslutter (Niedersachsen)
Steuerfachangestellte/r	3	92	Abi MR	😊	Greifswald, Neubrandenburg, Rostock, Schwerin
Straßenbauer/in	3	62	MR BR	😊	Neustrelitz, Schwerin
Straßenwärter/in	3	25	MR	☹️	Neustrelitz
Technische/r Konfektionär/in	3	3	BR	😊	Hermsdorf (Thüringen)
Technische/r Modellbauer/in - Gießerei	3,5	3	MR	😊	Freital (Sachsen)
Technische/r Produktdesigner/in Maschinen- und Anlagenkonstruktion	3,5	4	Abi MR	😊	Schwerin
Technische/r Produktdesigner/in Produktgestaltung und -konstruktion	3,5	6	Abi	😊	Schwerin
Technische/r Systemplaner/in Stahl- und Metallbautechnik	3,5	10	Abi	😊	Schwerin
Technische/r Systemplaner/in Versorgungs- und Ausrüstungstechnik	3,5	7	Abi MR	😊	Schwerin
Textilreiniger/in	3	19	BR	😊	Greifswald

¹⁾ Die den Agenturen für Arbeit in M-V im Zeitraum vom 01.10.2021 bis 30.09.2022 gemeldet worden sind.

²⁾ Erhebung des Bundesinstituts für Berufsbildung (BIBB), Stand: 2022
BR – Berufsreife
MR – Mittlere Reife
Abi – Abitur

³⁾ 😊 gute Chancen für eine Ausbildungsstelle, mehr Stellen als Bewerber/innen
😊 mittlere Chancen für eine Ausbildungsstelle, etwa gleich viele Stellen und Bewerber/innen
☹️ geringe Chancen für eine Ausbildungsstelle, mehr Bewerber/innen als Stellen – Alternativen suchen!

⁴⁾ lt. BSOrgVO M-V Stand: 23.05.2023 sowie BERUFENET (Liste länderübergreifende Fachklassen) Stand: 30.03.2023

Ausbildungsberufe	Dauer der Ausbildung (in Jahren)	Ausbildungsstellen ¹	bevorzugter Schulabschluss ²	Ausbildungssituation ³	Standorte der Berufsschulen ⁴
Tiefbaufacharbeiter/in	2	79	MR BR	☺	Neustrelitz
Tiermedizinische/r Fachangestellte/r	3	10	Abi	☹	Rostock
Tierpfleger/in Zoo	3	6	Abi MR	☹	Berlin, Neumünster (Schleswig-Holstein)
Tierwirt/in Geflügelhaltung	3	6	MR BR	☺	Halle (Sachsen-Anhalt)
Tierwirt/in Rinderhaltung	3	41	MR BR	☺	Güstrow
Tierwirt/in Schweinehaltung	3	7	MR BR	☺	Güstrow
Tischler/in	3	68	Abi MR	☹	Hagenow, Waren (Müritz), Wismar, Wolgast
Tourismuskaufmann/-frau Privat- und Geschäftsreisen	3	15	Abi MR	☺	Rostock
Trockenbaumonteur/in	3	6	BR	☹	Rostock
Veranstaltungskaufmann/-frau	3	24	Abi MR	☺	Rostock, Schwerin
Verfahrensmechaniker/in - Kunststoff-/ Kautschuktechnik Faserverbundtechnologie	3	6	Abi MR BR	☺	Neustrelitz
Verfahrensmechaniker/in - Kunststoff-/ Kautschuktechnik Formteile	3	16	MR BR	☺	Neustrelitz
Verfahrensmechaniker/in - Beschichtungs- technik	3	35	BR	☺	Fürstenwalde (Brandenburg)
Verkäufer/in	2	845	MR BR	☹	Bad Doberan, Eggesin, Güstrow, Greifswald, Ludwigslust, Malchin, Neubrandenburg, Ribnitz-Damgarten, Rostock, Sassnitz, Schwerin, Stralsund, Waren (Müritz), Wismar, Wolgast
Vermessungstechniker/in Vermessung	3	32	Abi MR	☺	Schwerin
Verwaltungsfachangestellte/r Bundesverwaltung	3	14	Abi MR	☹	Greifswald, Güstrow, Schwerin
Verwaltungsfachangestellte/r Kommunalverwaltung	3	142	Abi MR	☹	Greifswald, Güstrow, Schwerin
Werkzeugmechaniker/in	3,5	16	MR	☺	Schwerin
Zahnmedizinische/r Fachangestellte/r	3	122	Abi MR	☺	Greifswald, Rostock, Schwerin, Waren (Müritz)
Zahntechniker/in	3,5	15	Abi MR	☹	Rostock
Zerspanungsmechaniker/in	3,5	51	MR	☺	Schwerin
Zimmerer/Zimmerin	3	47	Abi MR	☺	Rostock
Zweiradmechatroniker/in - Fahrradtechnik	3,5	4	Abi MR BR	☹	Seesen (Niedersachsen)

¹⁾ Die den Agenturen für Arbeit in M-V im Zeitraum vom 01.10.2021 bis 30.09.2022 gemeldet worden sind.

²⁾ Erhebung des Bundesinstituts für Berufsbildung (BIBB), Stand: 2022
BR – Berufsreife
MR – Mittlere Reife
Abi – Abitur

³⁾ ☺ gute Chancen für eine Ausbildungsstelle, mehr Stellen als Bewerber/innen
☺ mittlere Chancen für eine Ausbildungsstelle, etwa gleich viele Stellen und Bewerber/innen
☹ geringe Chancen für eine Ausbildungsstelle, mehr Bewerber/innen als Stellen – Alternativen suchen!

⁴⁾ lt. BSOrgVO M-V Stand: 23.05.2023 sowie BERUFENET (Liste länderübergreifende Fachklassen) Stand: 30.03.2023

Ausbildung im öffentlichen Dienst

Öffentlicher Dienst – was ist das?

Unter der Bezeichnung „öffentlicher Dienst“ versteht man die Arbeit der Beamtinnen und Beamten und Angestellten in verschiedenen Verwaltungen und Behörden von Bund, Ländern und Kommunen. Dazu gehören zum Beispiel Berufe in der allgemeinen Verwaltung von Städten und Gemeinden, in Schulen und staatlichen Krankenhäusern, bei Polizei- und Sicherheitsbehörden, im Gesundheitswesen oder bei Arbeitsagenturen.

Die Beschäftigten im öffentlichen Dienst teilen sich in zwei Gruppen auf:

1. Angestellte und Arbeiter/innen
2. Beamte und Beamtinnen

Welche Ausbildungsmöglichkeiten gibt es?

Wer eine Ausbildung für den öffentlichen Dienst beginnen möchte, hat zwei Möglichkeiten zur Auswahl:

1. Betriebliche Ausbildung

Diese Ausbildung entspricht der betrieblichen Berufsausbildung. Zum Beispiel sind folgende Ausbildungen möglich:

- Arbeitsagenturen: Fachangestellte/r für Arbeitsmarktdienstleistungen,
- Straßenbauverwaltungen: Straßenwärter/in,
- Behörden von Bund, Ländern und Kommunen: Verwaltungsfachangestellte/r.

Verwaltungen und Behörden legen häufig Bewerbungstermine fest. Die Berufsberatung kann über die Ausbildungsstellen, Bewerbungsadressen und -fristen Auskunft geben.



2. Ausbildung in einer Beamtenlaufbahn

Bei den Beamtenlaufbahnen trennt man zwischen technischem und nichttechnischem Dienst. Innerhalb dieser Unterscheidung spricht man vom einfachen, mittleren, gehobenen und höheren Dienst.

Für die einzelnen Laufbahnen sind unterschiedliche Schulabschlüsse vorgeschrieben. Mit dem mittleren Schulabschluss oder einem vergleichbaren Abschluss kannst du dich für den **mittleren nichttechnischen Dienst** bewerben.

Folgende Laufbahnen sind zum Beispiel möglich:

- **Allgemeine innere Verwaltung (Landesverwaltung M-V),**
- **Bundeswehr (Wehrverwaltung),**
- **Justizvollzugsdienst,**
- **Steuerverwaltung,**
- **Zolldienst,**
- **Polizei der Länder oder des Bundes.**

Die Laufbahn des **mittleren technischen Dienstes** setzt eine abgeschlossene Ausbildung voraus.

Für den **gehobenen Dienst** benötigt man mindestens die Fachhochschulreife oder einen als gleichwertig anerkannten Bildungsabschluss. Für den **höheren Dienst** ist ein abgeschlossenes Hochschulstudium (Master oder vergleichbarer Abschluss) erforderlich.

Hinweis: Diese Laufbahnmöglichkeiten heißen – je nach Bundesland – auch Einstiegsamt oder Qualifikationsebene.

Für die Zulassung zur Beamtenlaufbahn musst du an einem Auswahlverfahren teilnehmen. Dafür gibt es feste Anmeldetermine.

Nähere Informationen bekommst du bei den jeweiligen Behörden und bei der Berufsberatung.

Ausführliche Informationen über viele Ausbildungen in der Bundesverwaltung findest du in verschiedenen Sprachen unter **www.wir-sind-bund.de**.

Mögliche Ausbildungen in der Bundes- und Landesverwaltung M-V findest du unter:

- **www.karriere-in-mv.de**
- **www.interamt.de**

Anschriften für eine Beamtenlaufbahn im mittleren Dienst

Bundespolizei

Bundespolizeiakademie
Einstellungsberatung Rostock
Kopernikusstr. 1b
18057 Rostock
Telefon: 0381 490 1626
Web: www.komm-zur-bundespolizei.de

Bundeswehr

Karriereberatung der Bundeswehr
Standort Neubrandenburg
Ponyweg 37-43
17034 Neubrandenburg
Telefon: 0395 45536319 oder
kostenfreie Hotline: 0800 9800880
Web: www.bundeswehrkarriere.de

Karriereberatung der Bundeswehr
Standort Rostock
Kopernikusstr. 1
18057 Rostock
Telefon: 0381 8023773 oder
kostenfreie Hotline: 0800 9800880
Web: www.bundeswehrkarriere.de

Karrierecenter der Bundeswehr
Karriereberatungsbüro Schwerin
Schloßgartenallee 66
19061 Schwerin
Telefon: 0385 30 51 333 oder
kostenfreie Hotline: 0800 9800880
Web: www.bundeswehrkarriere.de

Karriereberatung der Bundeswehr
Standort Stralsund
Hiddenseer Str. 4
18439 Stralsund
Telefon: 0395 45536319 oder
kostenfreie Hotline: 0800 9800880
Web: www.bundeswehrkarriere.de

Landespolizei

Fachhochschule für öffentliche Verwaltung,
Polizei und Rechtspflege des Landes
Mecklenburg-Vorpommern
Zentraler Auswahl- und Einstellungsdienst
Goldberger Str. 12-13
18273 Güstrow
Telefon: 0385 588 70444
Web: www.fh-guestrow.de

Allgemeine Verwaltung

Fachhochschule für öffentliche Verwaltung,
Polizei und Rechtspflege des Landes
Mecklenburg-Vorpommern
Zentraler Auswahl- und Einstellungsdienst
Goldberger Str. 12-13
18273 Güstrow
Telefon: 0385 588 70555
Web: www.fh-guestrow.de

Steuerverwaltung

Finanzministerium M-V
Aus- und Fortbildungsreferat -120-
Schloßstr. 9-11
19053 Schwerin
Telefon: 0385-588 14127 oder -14128
Web: www.regierung-mv.de

Zoll

Hauptzollamt Stralsund
Hiddenseer Str. 2
18439 Stralsund
Telefon: 03831 35 611 50
Web: www.zoll.de
Bemerkung: Bewerbungsschluss 15. September

Justizvollzugsdienst

Bildungsstätte Justizvollzug bei der Fachhochschule für
öffentliche Verwaltung, Polizei und Rechtspflege des Landes
Mecklenburg-Vorpommern
Goldberger Str. 12-13
18273 Güstrow
Telefon: 0385 588 13225
Web: www.justiz-in-mv.de
Bemerkung: Mindestalter 18 Jahre

Das regionale Angebot an schulischen Ausbildungsplätzen

Auf den nächsten Seiten kannst du erfahren,

- welche schulischen Ausbildungsberufe du in deiner Region erlernen kannst,
- wo sich die jeweiligen Schulen befinden,
- welche Voraussetzungen notwendig sind,
- wie lange die Ausbildung dauert und
- welche finanziellen Aspekte du berücksichtigen musst.

Bewerbungszeiträume

- Für einige schulische Ausbildungen kannst du dich schon **ein Jahr vor** Beginn der Ausbildung bewerben.
- Beachte: Bei vielen Schulen ist am **28. Februar** Bewerbungsschluss.

Kosten

- **Öffentliche/staatliche Schulen** sind kostenfrei, jedoch fallen ggf. Aufnahme- und Prüfungsgebühren an.
- **Private Schulen** erheben meist zusätzlich Lehrgangsgebühren (Schulgeld). Dies wird vertraglich geregelt. Sollten Kosten entstehen, so sind diese Schulen wie folgt gekennzeichnet: „Schulgeld bitte erfragen“.
- Ggf. entstehen **weitere Kosten**, z.B. für Lernmittel, Berufskleidung, Fahrten zur Ausbildungsstätte oder für auswärtige Unterbringung.



Ausbildungsvergütung

- Die Ausbildung an schulischen Einrichtungen wird in der Regel **nicht** vergütet.
- Einige Arbeitgeber zahlen eine **Ausbildungsvergütung**, insbesondere Krankenhäuser und Altenheime. Diese Ausbildungen werden im Folgenden mit dem Hinweis „Zahlung einer Ausbildungsvergütung“ gekennzeichnet.

Finanzielle Unterstützung

- Fast alle schulischen Ausbildungen können nach dem **Bundesausbildungsförderungsgesetz (BAföG)** gefördert werden. Informationen findest du unter www.bafög.de. Die Antragstellung erfolgt über die BAföG-Stelle der Stadt bzw. des Landkreises (Seite 48).
- Eine Ausnahme ist die Ausbildung Pflegefachmann/-frau. Hier ist ein Antrag auf Berufsausbildungsbeihilfe (BAB) bei der Bundesagentur für Arbeit möglich. Informationen findest du unter www.arbeitsagentur.de > Schule, Ausbildung und Studium > Ausbildung.



Weitere Adressen

Zu folgenden Berufen übersteigt das Ausbildungsangebot das Format dieser Broschüre bei weitem:

- **Pflegefachmann/-frau**
- **Erzieher/in für 0- bis 10-Jährige**

Du findest dazu Ausbildungsbetriebe in der **Jobsuche** unter www.arbeitsagentur.de oder erhältst Informationen bei deiner **Berufsberatung** Telefon: 0800 4 5555 00.

Anästhesietechnische/ Assistent/in

Voraussetzungen

Mittlere Reife

oder

Berufsreife und eine mindestens erfolgreiche abgeschlossene zweijährige Berufsausbildung

oder

Berufsreife oder gleichwertige Schulbildung und eine mindestens einjährige Ausbildung in der Krankenpflegehilfe oder Altenpflegehilfe

und

gesundheitliche Eignung

Dauer

3 Jahre

Finanzielle Aspekte

Ausbildungsvergütung

Hinweis

Grundsätzlicher Bewerbungsschluss 28. Februar. An einigen Einrichtungen sind Bewerbungen auch danach möglich.

Weitere Angebote findest du unter: www.arbeitsagentur.de/jobsuche.

Adressen

Universitätsmedizin Greifswald
- Körperschaft des öffentlichen Rechts -
Geschäftsbereich Personal
Fleischmannstr. 8
17475 Greifswald
Telefon: 03834 8622402
Web: www.medizin.uni-greifswald.de
Bemerkung:
Zahlung einer Ausbildungsvergütung

KMG Klinikum Güstrow GmbH
Berufliche Schule
Friedrich-Trendelenburg-Allee 1
18273 Güstrow
Telefon: 03843 343382
Web: www.kmg-kliniken.de
Bemerkung:
Zahlung einer Ausbildungsvergütung

Westmecklenburg Klinikum
„Helene von Bülow“ GmbH
Personalabteilung
Neustädter Str. 1
19288 Ludwigslust
Telefon: 03874 433257
Web: www.wmk-hvb.de
Bemerkung:
Zahlung einer Ausbildungsvergütung

Dietrich Bonhoeffer-Klinikum
Personalwesen
Salvador-Allende-Str. 30
17036 Neubrandenburg
Telefon: 0395 7752030
Web: www.dbknb.de
Bemerkung:
Zahlung einer Ausbildungsvergütung

Universitätsmedizin Rostock
Geschäftsbereich Personal
Postfach 10 08 88
18055 Rostock
Telefon: 0381 494 5116
Web: www.med.uni-rostock.de
Bemerkung:
Zahlung einer Ausbildungsvergütung

Klinikum Südstadt Rostock
Personalabteilung
Südtring 81
18059 Rostock
Telefon: 0381 44017109
Web: www.kliniksued-rostock.de
Bemerkung:
Zahlung einer Ausbildungsvergütung

Helios Hanseklinikum Stralsund GmbH
Personalabteilung
Große Parower Str. 47-53
18435 Stralsund
Telefon: 03831 35 1064
Web:
www.helios-gesundheit.de/kliniken/stralsund/
Bemerkung:
Zahlung einer Ausbildungsvergütung

AMEOS Krankenhausgesellschaft
Vorpommern mbH
Ravensteinstr. 23
17373 Ueckermünde
Telefon: 039771 41655
Web: www.ameos.eu
Bemerkung:
Zahlung einer Ausbildungsvergütung

Sana Hanse-Klinikum Wismar GmbH
Störtebekerstr. 6
23966 Wismar
Telefon: 03841 330
Web: www.sana.de/wismar
Bemerkung:
Zahlung einer Ausbildungsvergütung

Assistent/in – Informatik

Voraussetzungen

Mittlere Reife

Dauer

3 Jahre

Finanzielle Aspekte

BAföG

Beachte: Privatschule mit Schulgeld

Adressen

Berufliche Schule der
Wirtschaftsakademie Nord gGmbH
Fachbereich Medien und Informatik
Staatlich anerkannte Höhere
Berufsfachschule
Puschkinring 22a
17491 Greifswald
Telefon: 03834 88596 0
Web: www.wa-nord.de
Hinweis:
Nach einem einjährigen Betriebspraktikum
kann die Prüfung zum/r Fachinformatiker/in
Fachrichtung Systemintegration/ Anwen-
dungsentwicklung vor der IHK abgelegt
werden.
Bemerkung: Schulgeld bitte erfragen

Designer/in - Grafik

Voraussetzungen

Mittlere Reife
und
Nachweis einer besonderen
künstlerischen Eignung

Dauer

3 Jahre

Finanzielle Aspekte

BAföG
Beachte: Privatschulen mit Schulgeld

Adressen

Grafikdesignschule Greifswald
Wirtschaftsakademie Nord gGmbH
Puschkinring 22a
17491 Greifswald
Telefon: 03834 88596 0
Web: www.wa-nord.de
Bemerkung: Schulgeld bitte erfragen

Designakademie Rostock
Private Berufliche Schule für
Kommunikation, Design und Marketing
Staatlich anerkannte Höhere Berufsfach-
schule
Strandstr. 26
18055 Rostock
Telefon: 0381 2522999
Web: www.designakademie-rostock.de
Bemerkung: Schulgeld bitte erfragen

Designschule Schwerin
Bergstr. 38
19055 Schwerin
Telefon: 0385 5559775
Web: www.designschule.de
Hinweis:
Optional Schwerpunkt Content-Management
Bemerkung: Schulgeld bitte erfragen

Designer/in - Mode

Voraussetzungen

Mittlere Reife

Dauer

3 Jahre

Finanzielle Aspekte

BAföG
Beachte: Privatschule mit Schulgeld

Adressen

Designschule Schwerin
Bergstr. 38
19055 Schwerin
Telefon: 0385 5559775
Web: www.designschule.de
Hinweis:
Optional inkl. Maßschneider/in
Bemerkung: Schulgeld bitte erfragen

Diätassistent/in

Voraussetzungen

Mittlere Reife
oder
Berufsunfähige und abgeschlossene
zweijährige Berufsausbildung
und
gesundheitliche Eignung

Dauer

3 Jahre

Finanzielle Aspekte

BAföG, ggf. Ausbildungsvergütung
Beachte: Privatschule mit Schulgeld

Hinweis

**Grundsätzlicher Bewerbungsschluss
28. Februar. An einigen Schulen sind
Bewerbungen auch danach möglich.**

Adressen

Berufliche Schule an der
Universitätsmedizin Greifswald
Seminarschule
- Körperschaft des öffentlichen Rechts -
Hans-Beimler-Str. 85
17491 Greifswald
Telefon: 03834 867501
Web:
www2.medizin.uni-greifswald.de/medibu
Bemerkung:
Zahlung einer Ausbildungsvergütung

ecolea | Private Berufliche Schule
Lankower Str. 9-11
19057 Schwerin
Telefon: 0385 7452620
Kostenfreie InfoHotline: 0800 5937777
Web: www.ecolea.de
Bemerkung: Schulgeld bitte erfragen

Ergotherapeut/in**Voraussetzungen**

Mittlere Reife

oder

Berufsreife und abgeschlossene zwei-jährige Berufsausbildung

und

gesundheitliche Eignung

Dauer

3 Jahre

Finanzielle Aspekte

BAföG

Beachte: Privatschulen mit Schulgeld

Hinweis

Grundsätzlicher Bewerbungsschluss 28. Februar. An einigen Schulen sind Bewerbungen auch danach möglich.

Die Ausbildung wird auch von Praxen und Kliniken/Krankenhäusern mit einer Ausbildungsvergütung angeboten.

Angebote findest du unter:

www.arbeitsagentur.de/jobsuche**Adressen**

Grone Bildungszentren
Mecklenburg-Vorpommern GmbH
- gemeinnützig -
Grone Berufsfachschule Rügen
Industriestr. 18
18528 Bergen auf Rügen
Telefon: 03838 250628
Web: www.grone.de
Bemerkung: Schulgeld bitte erfragen

Berufsfachschule Greifswald GmbH
Staatlich genehmigte Ersatzschule
zur Ausbildung von Ergotherapeuten
Pappelallee 1
17489 Greifswald
Telefon: 03834 872446
Web: www.berufsfachschule-greifswald.de
Bemerkung: Schulgeld bitte erfragen

Staatlich genehmigte
Höhere Berufsfachschule
für Ergotherapie
Tiergartenstr. 4
17235 Neustrelitz
Telefon: 03981 2399759
Web: www.sws-schulen.de
Bemerkung: Schulgeld bitte erfragen

Internationaler Bund e.V.
bunta
Bildungszentrum für Gesundheit
und Soziales
Bootsbauerweg 1
18109 Rostock
Telefon: 0381 1271140
Web: www.bunta-rostock.de
Bemerkung: Schulgeld bitte erfragen

ecolea | Private Berufliche Schule
Lankower Str. 9-11
19057 Schwerin
Telefon: 0385 7452620
Kostenfreie InfoHotline: 0800 5937777
Web: www.ecolea.de
Bemerkung: Schulgeld bitte erfragen

Berufliche Schule des
Landkreises Nordwestmecklenburg
- Berufsschulzentrum Nord -
Lindenstr. 15
23968 Wismar
Telefon: 038428 634010
Web: www.bsz-nord.de

Erzieher/in**Voraussetzungen**

Mittlere Reife

undeine abgeschlossene Ausbildung
zum/r Sozialassistent/in**oder**

eine andere erfolgreiche abgeschlossene zweijährige Berufsausbildung (die Ausbildung verlängert sich um ein Vorbereitungsjahr, in dem der Abschluss Sozialassistent/in erworben werden muss)

und

gesundheitliche Eignung

und

Vorlage eines erweiterten Führungszeugnisses

und

Vorlage eines logopädischen Gutachtens

Dauer

2 Jahre

Finanzielle Aspekte

BAföG

Beachte: Privatschulen mit Schulgeld

Hinweis

Grundsätzlicher Bewerbungsschluss 28. Februar. An einigen Schulen sind Bewerbungen auch danach möglich.

Adressen

Berufsfachschule Greifswald GmbH
Staatlich anerkannte Ersatzschule
zur Ausbildung von Erziehern
Pappelallee 1
17489 Greifswald
Telefon: 03834 872450 oder
038353 76138
Web:
www.berufsfachschule-greifswald.de
Hinweis:
Ausbildungsort Bandelin
Bemerkung: Schulgeld bitte erfragen

Seminar für kirchlichen Dienst
Staatlich anerkannte Fachschule
für Sozialpädagogik und Familienpflege
Puschkinring 58a
17491 Greifswald
Telefon: 03834 820322
Web: www.seminar-greifswald.de
Bemerkung: Schulgeld bitte erfragen

Regionales Berufliches Bildungszentrum
des Landkreises Rostock
Bockhorst 1
18273 Güstrow
Telefon: 03843 264100
Web: www.rbb-lro.de

Freie berufliche Schule für Soziales
in Westmecklenburg GmbH
Dr.-Raber-Str. 2
19230 Hagenow
Telefon: 0172 3633530
Web: www.fbs-bildung.de

TFA-Akademie GmbH
Nonnenhofer Str. 24/26
17033 Neubrandenburg
Telefon: 0395 3588116
Web: www.tfa-akademie.de
Bemerkung: Schulgeld bitte erfragen

RBB Neubrandenburg GeSoTec
Regionales Berufliches Bildungszentrum
GeSoTec Gesundheit-Sozial- und Sonder-
pädagogik-Technik
Sponholzer Str. 18
17034 Neubrandenburg
Telefon: 0395 3517 1000
Web: www.bs-nb.de

Berufliche Schule am ISBW
Institut für Sozialforschung und berufliche
Weiterbildung gGmbH
Markt 12
17235 Neustrelitz
Telefon: 03981 205242
Web: www.isbw.de
Bemerkung: Schulgeld erfragen

Pädagogisches Kolleg Rostock
Sammelweisstr. 2
18059 Rostock
Telefon: 0381 453774600
Web: www.kolleg-rostock.de
Bemerkung:
Schulgeld bitte erfragen
mit Studium kombinierbar

Berufliche Schule „Alexander Schmorell“
am Klinikum Südstadt und der
Hanse- und Universitätsstadt Rostock
Danziger Str. 45
18107 Rostock
Telefon: 0381 38441760
Web: www.bs-schmorell.de

Internationaler Bund e.V.
bunta
Bildungszentrum für Gesundheit
und Soziales
Bootsbauerweg 1
18109 Rostock
Telefon: 0381 1271140
Web: www.bunta-rostock.de
Bemerkung:
Schulgeld bitte erfragen

Institut Lernen und Leben e.V.
Fachschule Pädagogik und Sozialwesen
Am Campus 16
18182 Rostock-Bentwisch
Telefon: 0381 25289970
Web: www.ill-ev.de
Bemerkung: Schulgeld bitte erfragen

ecolea | Private Berufliche Schule
Parkstr. 52
18119 Rostock
Telefon: 0381 5432404
Kostenfreie InfoHotline: 0800 5937777
Web: www.ecolea.de
Bemerkung: Schulgeld bitte erfragen

Regionales Berufliches Bildungszentrum
der Landeshauptstadt Schwerin
- Gesundheit und Sozialwesen -
Arsenalstr. 30
19053 Schwerin
Telefon: 0385 2084 40
Web: www.geso-sn.de

Campus am Ziegelsee
Fachschule für Sozialwesen
Ziegelseestr. 1
19055 Schwerin
Telefon: 0385 208880
Web: www.sws-schulen.de
Bemerkung: Schulgeld bitte erfragen

ecolea | Private Berufliche Schule
Lankower Str. 9-11
19057 Schwerin
Telefon: 0385 7452620
Kostenfreie InfoHotline: 0800 5937777
Web: www.ecolea.de
Bemerkung:
Schulgeld bitte erfragen

Evangelische Fachschule für
Sozialpädagogik Schwerin
Alexandrinenstr. 19-20
19055 Schwerin
Telefon: 0385 521 910 722
Web:
www.diakonisches-bildungszentrum.de
Bemerkung: Schulgeld bitte erfragen

ecolea | Private Berufliche Schule
Heinrich-Heine-Ring 76
18435 Stralsund
Telefon: 03831 481561
Kostenfreie InfoHotline: 0800 5937777
Web: www.ecolea.de
Bemerkung: Schulgeld bitte erfragen

Regionales Berufliches Bildungszentrum
des Landkreises Vorpommern-Rügen
Bereich Sozialwesen
Vilmer Weg 1
18439 Stralsund
Telefon: 03831 297743
Web: www.rbb-vr.de

Deutsches Rotes Kreuz
Bildungszentrum Teterow gGmbH
Am Bergring 1
17166 Teterow
Telefon: 03996 128632
Web: www.drk-bz.de
Bemerkung: Schulgeld bitte erfragen

LernWert gemeinnützige GmbH
Pädagogisches Forum
Gerberhof 5 b
23970 Wismar
Telefon: 03841 2231530
Web: www.lernwert-wismar.de
Bemerkung: Schulgeld bitte erfragen

Erzieher/in für 0- bis 10-Jährige

Voraussetzungen

Mittlere Reife

und

gesundheitliche Eignung

und

Vorlage eines erweiterten Führungszeugnisses

und

Vorlage eines logopädischen Gutachtens

und

die Zulassung durch die zuständige berufliche Schule

Dauer

3 Jahre

Finanzielle Aspekte

ggf. Ausbildungsvergütung

Beachte: Privatschulen mit Schulgeld

Hinweis

Bewerbungen sind zunächst an die Einrichtungen und Träger zu richten. Die Gesamtverantwortung der Ausbildung liegt jedoch bei den beruflichen Schulen.

Ab dem Schuljahr 2023/24 können auch private Schulen ausbilden. Bei Vorliegen eines Vertrages über die praktische Ausbildung ist daher ein Antrag auf Zulassung zum Bildungsgang an die zuständige berufliche Schule zu stellen.

Das Angebot an Ausbildungsbetrieben übersteigt das Format dieser Broschüre.

Angebote findest du unter:
www.arbeitsagentur.de/jobsuche

Adressen

Regionales Berufliches Bildungszentrum
des Landkreises Rostock
Bockhorst 1
18273 Güstrow
Telefon: 03843 264100
Web: www.rbb-lro.de

RBB Neubrandenburg GeSoTec
Regionales Berufliches Bildungszentrum
Gesundheit-Sozial- und Sonderpädagogik-
Technik
Sponholzer Str. 18
17034 Neubrandenburg
Telefon: 0395 3517 1000
Web: www.bs-nb.de

TFA-Akademie GmbH
Nonnenhofer Str. 24/26
17033 Neubrandenburg
Telefon: 0395 3588116
Web: www.tfa-akademie.de
Bemerkung: Schulgeld bitte erfragen

Berufliche Schule am ISBW
Institut für Sozialforschung und berufliche
Weiterbildung gGmbH
Markt 12
17235 Neustrelitz
Telefon: 03981 205242
Web: www.isbw.de
Bemerkung: Schulgeld bitte erfragen

Berufliche Schule „Alexander Schmorell“
am Klinikum Südstadt und der
Hanse- und Universitätsstadt Rostock
Danziger Str. 45
18107 Rostock
Telefon: 0381 38441740
Web: www.bs-schmorell.de

Pädagogisches Kolleg Rostock
Sammelweisstr. 2
18059 Rostock
Telefon: 0381 453774600
Web: www.kolleg-rostock.de
Bemerkung: Schulgeld bitte erfragen

Evangelische Fachschule für
Sozialpädagogik Schwerin
Alexandrinenstr. 19-20
19055 Schwerin
Telefon: 0385 521 910 722
Web:
www.diakonisches-bildungszentrum.de
Bemerkung: Schulgeld bitte erfragen

Regionales Berufliches Bildungszentrum
der Landeshauptstadt Schwerin
- Gesundheit und Sozialwesen -
Arsenalstr. 30
19053 Schwerin
Telefon: 0385 2084 40
Web: www.geso-sn.de

Regionales Berufliches Bildungszentrum
des Landkreises Vorpommern-Rügen
Bereich Sozialwesen
Vilmer Weg 1
18439 Stralsund
Telefon: 03831 297743
Web: www.rbb-vr.de

Deutsches Rotes Kreuz
Bildungszentrum Teterow gGmbH
Am Bergring 1
17166 Teterow
Telefon: 03996 128632
Web: www.drk-bz.de
Bemerkung: Schulgeld bitte erfragen

Gamedesigner/in

Voraussetzungen

Mittlere Reife

Dauer

3 Jahre

Finanzielle Aspekte

BAföG

Beachte: Privatschulen mit Schulgeld

Adressen

Designakademie Rostock
Private Berufliche Schule für
Kommunikation, Design und Marketing
Staatlich anerkannte Höhere
Berufsfachschule
Strandstr. 26
18055 Rostock
Telefon: 0381 2522999
Web: www.designakademie-rostock.de
Bemerkung: Schulgeld bitte erfragen

Designschule Schwerin
Bergstr. 38
19055 Schwerin
Telefon: 0385 5559775
Web: www.designschule.de
Bemerkung: Schulgeld bitte erfragen

Gestaltungstechnische/r Assistent/in

Voraussetzungen

Mittlere Reife

Dauer

2 Jahre

BAföG

Beachte: Privatschulen mit Schulgeld

Adressen

Berufliche Schule der
Wirtschaftsakademie Nord gGmbH
Fachbereich Medien und Informatik
Staatlich anerkannte Höhere
Berufsfachschule
Puschkinring 22a
17491 Greifswald
Telefon: 03834 88596 0
Web: www.wa-nord.de
Hinweis:

Nach einem einjährigen Betriebspraktikum
kann die Prüfung zum/zurr Mediengestalt-
ter/in vor der IHK abgelegt werden.
Bemerkung: Schulgeld bitte erfragen

Designakademie Rostock
Private Berufliche Schule für Kommunikati-
on, Design und Marketing
Staatlich anerkannte Höhere
Berufsfachschule
Strandstr. 26
18055 Rostock
Telefon: 0381 2522999
Web: www.designakademie-rostock.de
Hinweis:

Nach einem einjährigen Betriebspraktikum
kann die Prüfung zum/zurr Mediengestalt-
ter/in vor der IHK abgelegt werden.
Bemerkung: Schulgeld bitte erfragen

Heilerziehungspfleger/in

Voraussetzungen

Mittlere Reife

und

eine abgeschlossene Ausbildung
zum/r Sozialassistent/in

oder

eine andere erfolgreiche abgeschlos-
sene zweijährige Berufsausbildung
(Die Ausbildung verlängert sich um
ein Vorbereitungsjahr, in dem der Ab-
schluss Sozialassistent/in erworben
werden muss.)

und

gesundheitliche Eignung

und

Vorlage eines erweiterten Führungs-
zeugnisses

und

Vorlage eines logopädischen Gutach-
tens

Dauer

2 Jahre

Finanzielle Aspekte

BAföG

Beachte: Privatschulen mit Schulgeld

Hinweis

**Grundsätzlicher Bewerbungsschluss
28. Februar. An einigen Schulen sind
Bewerbungen auch danach möglich.**

Adressen

Berufsfachschule Greifswald GmbH
Staatlich anerkannte Ersatzschule zur
Ausbildung von Heilerziehungspflegern
Pappelallee 1
17489 Greifswald
Telefon: 03834 872450 oder 038353 76138
Web: www.berufsfachschule-greifswald.de
Hinweis:
Ausbildungsort Bandelin
Bemerkung: Schulgeld bitte erfragen

Regionales Berufliches Bildungszentrum
des Landkreises Rostock
Bockhorst 1
18273 Güstrow
Telefon: 03843 264100
Web: www.rbb-lro.de

RBB Neubrandenburg GeSoTec
Regionales Berufliches Bildungszentrum
GeSoTec Gesundheit-Sozial- und Sonder-
pädagogik-Technik
Sponholzer Str. 18
17034 Neubrandenburg
Telefon: 0395 3517 1000
Web: www.bs-nb.de

Pädagogisches Kolleg Rostock
Sammelweisstr. 2
18059 Rostock
Telefon: 0381 453774600
Web: www.kolleg-rostock.de
Bemerkung: Schulgeld bitte erfragen,
mit Studium kombinierbar

Internationaler Bund e.V.
bunta
Bildungszentrum für Gesundheit
und Soziales
Bootsbauerweg 1
18109 Rostock
Telefon: 0381 1271140
Web: www.bunta-rostock.de
Bemerkung: Schulgeld bitte erfragen

ecolea | Private Berufliche Schule
Parkstr. 52
18119 Rostock
Telefon: 0381 5432404
Kostenfreie InfoHotline: 0800 5937777
Web: www.ecolea.de
Bemerkung: Schulgeld bitte erfragen

Regionales Berufliches Bildungszentrum
der Landeshauptstadt Schwerin
- Gesundheit und Sozialwesen -
Arsenalstr. 30
19053 Schwerin
Telefon: 0385 2084 40
Web: www.geso-sn.de

Campus am Ziegelsee
Fachschule für Sozialwesen
Ziegelsee Str. 1
19055 Schwerin
Telefon: 0385 208880
Web: www.sws-schulen.de
Bemerkung: Schulgeld bitte erfragen

Regionales Berufliches Bildungszentrum
des Landkreises Vorpommern-Rügen
Bereich Sozialwesen
Vilmer Weg 1
18439 Stralsund
Telefon: 03831 297743
Web: www.rbb-vr.de

Kinderpfleger/in**Voraussetzungen**

Berufsreife
und
gesundheitliche Eignung

Dauer

2 oder 3 Jahre

Abschluss

- nach 2 Jahren Staatlich geprüfte/r Kinderpfleger/in (ohne Anerkennungspraktikum)
- nach 3 Jahren Staatlich anerkannte/r Kinderpfleger/in (mit Anerkennungspraktikum)

Finanzielle Aspekte

BAföG
Beachte: Privatschule mit Schulgeld

Adressen

Berufliche Schule zur
Integration schulpflichtiger Jugendlicher
Staatlich anerkannte und genehmigte
Ersatzschule
Teterower Chaussee 5
17213 Malchow
Telefon: 039932 14267
Web: www.bs-malchow.de
Bemerkung: Schulgeld bitte erfragen

Internationaler Bund e.V.
bunta
Bildungszentrum für Gesundheit
und Soziales
Bootsbauerweg 1
18109 Rostock
Telefon: 0381 1271140
Web: www.bunta-rostock.de
Bemerkung: Schulgeld bitte erfragen

Kosmetiker/in**Voraussetzungen**

Mittlere Reife

Dauer

2 Jahre

Finanzielle Aspekte

BAföG
Beachte: Privatschule mit Schulgeld

Adressen

ecolea | Private Berufliche Schule
Lankower Str. 9-11
19057 Schwerin
Telefon: 0385 7452620
Kostenfreie InfoHotline: 0800 5937777
Web: www.ecolea.de
Bemerkung: Schulgeld bitte erfragen

Kranken- und Altenpflegehelfer/in**Voraussetzungen**

Berufsreife
oder
eine zweijährige berufliche Tätigkeit in
der Alten- und Krankenpflegehilfe in
einem Krankenhaus oder in einer zu-
gelassenen Pflegeeinrichtung
und
gesundheitliche Eignung

Dauer

1,5 Jahre

Finanzielle Aspekte

BAföG, ggf. Ausbildungsvergütung
Beachte: Privatschulen mit Schulgeld

Hinweis

Grundsätzlicher Bewerbungsschluss
28. Februar. An einigen Schulen sind
Bewerbungen auch danach möglich.

Weitere Angebote findest du unter:
www.arbeitsagentur.de/jobsuche

Adressen

Grone Bildungszentren
Mecklenburg-Vorpommern GmbH
- gemeinnützig -
Grone Berufsfachschule Rügen
Industriestr. 18
18528 Bergen auf Rügen
Telefon: 03838 250628
Web: www.grone.de
Bemerkung: Schulgeld bitte erfragen

Berufsfachschule Greifswald GmbH
Staatlich genehmigte Ersatzschule
zur Ausbildung von Kranken- und
Altenpflegehelfern/innen
Pappelallee 1
17489 Greifswald
Telefon: 03834 872446
Web: www.berufsfachschule-greifswald.de
Bemerkung: Schulgeld bitte erfragen

Pommerscher Diakonieverein e.V.
Personalwesen
Rakower Str. 18
17489 Greifswald
Telefon: 03834 873204
Web: www.pommerscher-diakonieverein.de
Bemerkung:
Zahlung einer Ausbildungsvergütung

maxQ. Berufsfachschule
für Gesundheitsfachberufe
Spiegelsdorfer Wende Haus 2
17489 Greifswald
Telefon: 03834 778420
Web: www.maxq.net
Bemerkung: Schulgeld bitte erfragen

BDH-Klinik Greifswald gGmbH
Zentrum für NeuroRehabilitation-
Beatmungs- und Intensivmedizin-
Querschnittgelähmtenzentrum
Karl-Liebknecht-Ring 26a
17491 Greifswald
Telefon: 03834 871 526
Web: www.bdh-klinik-greifswald.de
Bemerkung:
Zahlung einer Ausbildungsvergütung

Berufliche Schule der
Wirtschaftsakademie Nord gGmbH
Fachbereich Gesundheit und Pflege
Puschkinring 22a
17491 Greifswald
Telefon: 03834 88596 0
Web: www.wa-nord.de
Bemerkung: Schulgeld bitte erfragen

Excolere-Pflegeschule
Langendammscher Weg 2
18273 Güstrow
Telefon: 03843 7736-153
Web: www.excolere.net
Bemerkung:
Zahlung einer Ausbildungsvergütung

Helios Klinik Leezen
Wittgensteiner Platz 1
19067 Leezen
Telefon: 03866 603006
Web: www.helios-gesundheit.de/kliniken/leezen
Bemerkung:
Zahlung einer Ausbildungsvergütung

Westmecklenburg Klinikum
„Helene von Bülow“ GmbH
Personalabteilung
Neustädter Str. 1
19288 Ludwigslust
Telefon: 03874 433 257
Web: www.wmk.hvb.de
Bemerkung:
Zahlung einer Ausbildungsvergütung

RBB Neubrandenburg GeSoTec
Regionales Berufliches
Bildungszentrum GeSoTec
Gesundheit-Sozial- und Sonderpädagogik-
Technik
Sponholzer Str. 18
17034 Neubrandenburg
Telefon: 0395 3517 1000
Web: www.bs-nb.de

Dietrich-Bonhoeffer-Klinikum
Personalwesen
Salvador-Allende-Str. 30
17036 Neubrandenburg
Telefon: 0395 7752030
Web: www.dbknb.de
Bemerkung:
Zahlung einer Ausbildungsvergütung

maxQ. Berufsfachschule
für Gesundheitsfachberufe
Nonnenhofer Str. 6
17033 Neubrandenburg
Telefon: 0395 584 1024
Web: www.maxq.net
Bemerkung: Schulgeld bitte erfragen

DRK - Krankenhaus
Mecklenburg-Strelitz gGmbH
Personalmanagement
Penzliner Str. 56
17235 Neustrelitz
Telefon: 03981 268 703 oder -704
Web: www.drk-kh-mv.de
Bemerkung:
Zahlung einer Ausbildungsvergütung

Berufliche Schule am ISBW
Institut für Sozialforschung und berufliche
Weiterbildung gGmbH
Markt 12
17235 Neustrelitz
Telefon: 03981 205242
Web: www.isbw.de
Bemerkung: Schulgeld erfragen

DRK Kreisverband
Mecklenburgische Seenplatte e.V.
Lessingstr. 70
17235 Neustrelitz
Telefon: 03981 28710
Web: www.drk-msp.de
Bemerkung:
Zahlung einer Ausbildungsvergütung

Berufliche Schule „Dr. Erich Paulun“
an der Asklepios Klinik Pasewalk
Prenzlauer Chaussee 30
17309 Pasewalk
Telefon: 03973 231 309 oder 231 409
Web: www.asklepios.com/bildungszentrum-pasewalk/

MediClin Krankenhaus Plau am See
Bewerbungsmanagement
Quetziner Str. 88
19395 Plau am See
Telefon: 038735 87 118
Web: www.krankenhaus-plau.de
Bemerkung:
Zahlung einer Ausbildungsvergütung

Regionales Berufliches Bildungszentrum
des Landkreises Vorpommern-Rügen
Grüner Winkel 69
18311 Ribnitz-Damgarten
Telefon: 03821 70810
Web: rdg@rbb-vr.de

Gfg Gesellschaft für
Gesundheitsfachberufe gGmbH
Lohmühlenweg 1
18057 Rostock
Telefon: 0381 208720
Web: www.gfg-rostock.de
Bemerkung: Schulgeld bitte erfragen

Internationaler Bund e.V.
bunta
Bildungszentrum für Gesundheit und
Soziales
Bootsbauerweg 1
18109 Rostock
Telefon: 0381 1271140
Web: www.bunta-rostock.de
Bemerkung: Schulgeld bitte erfragen

Berufliche Schule „Alexander Schmorell“
am Klinikum Südstadt und der
Hanse- und Universitätsstadt Rostock
Danziger Str. 45
18107 Rostock
Telefon: 0381 38441740
Web: www.bs-schmorell.de

Helios Kliniken Schwerin GmbH
Abteilung Personal
Wismarsche Str. 393-397
19055 Schwerin
Telefon: 0385 5202016
Web: www.helios-gesundheit.de
Bemerkung:
Zahlung einer Ausbildungsvergütung

Campus am Ziegelsee
Berufliche Schulen
Ziegelsee Str. 1
19055 Schwerin
Telefon: 0385 208880
Web: www.sws-schulen.de
Bemerkung: Schulgeld bitte erfragen

DAA – Deutsche Angestellten-Akademie
Staatlich anerkannte Höhere
Berufsfachschule
Zeppelinstr. 1
19061 Schwerin
Telefon: 0385 676880
Web: www.daa-mv.de
Bemerkung: Schulgeld bitte erfragen

Logopäde/in

Diakoniewerk Neues Ufer gGmbH
Evangelische Altenpflegeschule
Alexandrinenstr. 19-20
19055 Schwerin
Telefon: 0385 74209940
Web: www.neues-ufer.de
Bemerkung: Schulgeld bitte erfragen

ecolea | Private Berufliche Schule
Heinrich-Heine-Ring 76
18435 Stralsund
Telefon: 03831 481561
Kostenfreie InfoHotline: 0800 5937777
Web: www.ecolea.de
Bemerkung: Schulgeld bitte erfragen

Höhere Berufsfachschule für Pflege und
Berufsfachschule für Kranken- und
Altenpflegehilfe am Berufsförderungs-
zentrum e.V. Ueckermünde
Blumenthaler Str. Ausbau 7a
17358 Torgelow
Telefon: 03976 203586
Web: www.bfz-uem.de
Bemerkung: Schulgeld bitte erfragen

Berufliche Schule des
Landkreises Nordwestmecklenburg
- Berufsschulzentrum Nord -
Lindenstr. 15
23968 Wismar
Telefon: 038428 634010
Web: www.bsz-nord.de

Sana Hanse-Klinikum Wismar GmbH
Störtebekerstr. 6
23966 Wismar
Telefon: 03841 330
Web: www.sana.de/wismar
Bemerkung:
Zahlung einer Ausbildungsvergütung

Voraussetzungen

Mittlere Reife
oder
Berufsreife und eine abgeschlossene
mindestens zweijährige Berufsaus-
bildung

Dauer

3 Jahre

Finanzielle Aspekte

BAföG, ggf. Ausbildungsvergütung
Beachte: Privatschule mit Schulgeld

Hinweis

**Grundsätzlicher Bewerbungsschluss
28. Februar. An einigen Schulen sind
Bewerbungen auch danach möglich.**

Adressen

Berufliche Schule an der
Universitätsmedizin Greifswald
Seminarschule
- Körperschaft des öffentlichen Rechts -
Hans-Beimler-Str. 85
17491 Greifswald
Telefon: 03834 867501
Web: [www2.medizin.uni-greifswald.de/
medibu](http://www2.medizin.uni-greifswald.de/medibu)
Hinweis:
Ausbildung alle 3 Jahre
Nächster Ausbildungsbeginn 01.09.2026
Bemerkung:
Zahlung einer Ausbildungsvergütung

Dietrich Bonhoeffer-Klinikum
Personalwesen
Salvador-Allende-Str. 30
17036 Neubrandenburg
Telefon: 0395 7752030
Web: www.dbknbn.de
Bemerkung:
Nächster Ausbildungsbeginn 01.09.2026
Zahlung einer Ausbildungsvergütung

Campus am Ziegelsee
Berufliche Schulen
Ziegelseestr. 1
19055 Schwerin
Telefon: 0385 208880
Web: www.sws-schulen.de
Bemerkung: Schulgeld bitte erfragen

**Masseur/in und medizinische/r
Bademeister/in****Voraussetzungen**

Berufsreife
oder
sofern keine Berufsreife vorliegt, eine
abgeschlossene mindestens zweijähri-
ge Berufsausbildung

Dauer

2,5 Jahre

Finanzielle Aspekte

BAföG
Beachte: Privatschulen mit Schulgeld

Hinweis

**Grundsätzlicher Bewerbungsschluss
28. Februar. An einigen Schulen sind
Bewerbungen auch danach möglich.**

Adressen

WBS Training
Staatlich anerkannte Schule für
Masseur/in und medizinische/r
Bademeister/in
Spiegelsdorfer Wende Haus 5
17491 Greifswald
Telefon: 03834 3919 190
Web: www.wbstraining.de
Hinweis:
Zugangsalter 18 Jahre
Bemerkung: Schulgeld bitte erfragen

RBB Neubrandenburg GeSoTec
Regionales Berufliches
Bildungszentrum GeSoTec
Gesundheit-Sozial- und Sonderpädagogik-
Technik
Sponholzer Str. 18
17034 Neubrandenburg
Telefon: 0395 3517 1000
Web: www.bs-nb.de

Berufliche Schule „Alexander Schmorell“
am Klinikum Südstadt und der Hanse- und
Universitätsstadt Rostock
Danziger Str. 45
18107 Rostock
Telefon: 0381 38441700
Web: www.bs-schmorell.de

ecolea | Private Berufliche Schule
Parkstr. 52
18119 Rostock
Telefon: 0381 5432404
Kostenfreie InfoHotline: 0800 5937777
Web: www.ecolea.de
Bemerkung: Schulgeld bitte erfragen

**Medizinische/r
Dokumentationsassistent/in**

Campus am Ziegelsee
Berufliche Schulen
Ziegelseestr. 1
19055 Schwerin
Telefon: 0385 208880
Web: www.sws-schulen.de
Bemerkung: Schulgeld bitte erfragen

DAA – Deutsche Angestellten-Akademie
Staatlich anerkannte Höhere Berufsfachschule
Zeppelinstr. 1
19061 Schwerin
Telefon: 0385 676880
Web: www.daa-mv.de
Bemerkung: Schulgeld bitte erfragen

Voraussetzungen
Mittlere Reife
und
gesundheitliche Eignung

Dauer
3 Jahre

Finanzielle Aspekte
BAföG

Hinweis
Grundsätzlicher Bewerbungsschluss
28. Februar.

Adressen

Berufliche Schule an der
Universitätsmedizin Greifswald
Seminarschule
- Körperschaft des öffentlichen Rechts -
Hans-Beimler-Str. 85
17491 Greifswald
Telefon: 03834 867501
Web:
www2.medizin.uni-greifswald.de/medibu

**Medizinische/r Technologie/
Technologin - Funktionsdiagnostik**

Voraussetzungen
Mittlere Reife
und
gesundheitliche Eignung

Dauer
3 Jahre

Finanzielle Aspekte
BAföG, ggf. Ausbildungsvergütung

Hinweis
Bewerbungen sind direkt an die Kliniken/Krankenhäuser zu richten.

Weitere Angebote findest du unter:
www.arbeitsagentur.de/jobsuche.

Adressen

Dietrich Bonhoeffer-Klinikum
Personalwesen
Salvador-Allende-Str. 30
17036 Neubrandenburg
Telefon: 0395 7752030
Web: www.dbknb.de
Bemerkung:
Zahlung einer Ausbildungsvergütung

Helios Kliniken Schwerin GmbH
Abteilung Personal
Wismarsche Str. 393-397
19055 Schwerin
Telefon: 0385 5202016
Web: www.helios-gesundheit.de
Bemerkung:
Zahlung einer Ausbildungsvergütung

Regionales Berufliches Bildungszentrum
der Landeshauptstadt Schwerin
- Gesundheit und Sozialwesen -
Dr.-Hans-Wolf-Str. 9
19055 Schwerin
Telefon: 0385 55574 10
Web: www.geso-sn.de

Sana Hanse-Klinikum Wismar GmbH
Störtebekerstr. 6
23966 Wismar
Telefon: 03841 330
Web: www.sana.de/wismar
Bemerkung:
Zahlung einer Ausbildungsvergütung

Medizinische/r Technologie/ Technologin - Laboratoriumsanalytik

Voraussetzungen

Mittlere Reife
und
gesundheitsliche Eignung

Dauer

3 Jahre

Finanzielle Aspekte

BAföG, ggf. Ausbildungsvergütung

Hinweis

Bewerbungen sind direkt an die
Labore und Kliniken/Krankenhäuser zu
richten.

Weitere Angebote findest du unter:
www.arbeitsagentur.de/jobsuche.

Adressen

Berufliche Schule an der
Universitätsmedizin Greifswald
Seminarschule
- Körperschaft des öffentlichen Rechts -
Hans-Beimler-Str. 85
17491 Greifswald
Telefon: 03834 867501
Web:
www2.medizin.uni-greifswald.de/medibu
Bemerkung:
Zahlung einer Ausbildungsvergütung

Dietrich Bonhoeffer-Klinikum
Personalwesen
Salvador-Allende-Str. 30
17036 Neubrandenburg
Telefon: 0395 7752030
Web: www.dbknb.de
Bemerkung:
Zahlung einer Ausbildungsvergütung

Helios Kliniken Schwerin GmbH
Abteilung Personal
Wismarsche Str. 393-397
19055 Schwerin
Telefon: 0385 5202016
Web: www.helios-gesundheit.de
Bemerkung:
Zahlung einer Ausbildungsvergütung

Regionales Berufliches Bildungszentrum
der Landeshauptstadt Schwerin
- Gesundheit und Sozialwesen -
Dr.-Hans-Wolf-Str. 9
19055 Schwerin
Telefon: 0385 55574 10
Web: www.geso-sn.de

Medizinische/r Technologie/ Technologin - Radiologie

Voraussetzungen

Mittlere Reife
und
gesundheitsliche Eignung

Dauer

3 Jahre

Finanzielle Aspekte

BAföG, ggf. Ausbildungsvergütung

Hinweis

Weitere Angebote findest du unter:
www.arbeitsagentur.de/jobsuche.

Adressen

Klinikum Karlsburg der Klinikgruppe
Dr. Guth GmbH & Co. KG
Greifswalder Str. 11
17495 Karlsburg
Telefon: 038355 701430
Web: www.drguth.de
Bemerkung:
Zahlung einer Ausbildungsvergütung

RBB Neubrandenburg GeSoTec
Regionales Berufliches Bildungszentrum
GeSoTec Gesundheit-Sozial- und Sonder-
pädagogik-Technik
Sponholzer Str. 18
17034 Neubrandenburg
Telefon: 0395 3517 1000
Web: www.bs-nb.de

Dietrich Bonhoeffer-Klinikum
Personalwesen
Salvador-Allende-Str. 30
17036 Neubrandenburg
Telefon: 0395 7752030
Web: www.dbknb.de
Bemerkung:
Zahlung einer Ausbildungsvergütung

MediClin Krankenhaus Plau am See
Bewerbungsmanagement
Quetziner Str. 88
19395 Plau am See
Telefon: 038735 87 118
Web: www.krankenhaus-plau.de
Bemerkung:
Zahlung einer Ausbildungsvergütung

Berufliche Schule „Alexander Schmorell“
am Klinikum Südstadt und der
Hanse- und Universitätsstadt Rostock
Danziger Str. 45
18107 Rostock
Telefon: 0381 38441700
Web: www.bs-schmorell.de

Helios Kliniken Schwerin GmbH
Abteilung Personal
Wismarsche Str. 393-397
19055 Schwerin
Telefon: 0385 5202016
Web: www.helios-gesundheit.de
Bemerkung:
Zahlung einer Ausbildungsvergütung

Regionales Berufliches Bildungszentrum
der Landeshauptstadt Schwerin
- Gesundheit und Sozialwesen -
Dr.-Hans-Wolf-Str. 9
19055 Schwerin
Telefon: 0385 55574 10
Web: www.geso-sn.de

MediClin Müritzklinikum
Weinbergstr. 19
17192 Waren (Müritz)
Telefon: 039991 77 0
Web: www.muertitz-klinikum.de
Bemerkung:
Zahlung einer Ausbildungsvergütung

Notfallsanitäter/in

Voraussetzungen

Mittlere Reife
oder
Berufsreife und abgeschlossene mindestens zweijährige Berufsausbildung
und
gesundheitliche Eignung

Dauer

3 Jahre

Finanzielle Aspekte

ggf. Ausbildungsvergütung
Beachte: Privatschulen mit Schulgeld

Hinweis

Die Gesamtverantwortung der Ausbildung liegt bei den Rettungsdienst-Schulen.

Die Bewerbungen sind jedoch an die Ausbildungsbetriebe zu richten (Rettungswachen, Hilfsorganisationen). Weitere Voraussetzungen sind bei den Ausbildungsbetrieben zu erfragen.

Weitere Angebote findest du unter:
www.arbeitsagentur.de/jobsuche

Adressen

Arbeiter-Samariter-Bund
Regionalverband
Vorpommern-Greifswald e.V.
Eckstr. 7
17389 Anklam
Telefon: 03971 24210
Web: www.asb-rv-vg.de

DRK Kreisverband
Ostvorpommern-Greifswald e.V.
Ravelinstr. 17
17389 Anklam
Telefon: 03971 200316
Web: www.drk-ovp-hgw.de
Hinweis:
Bewerbungsschluss 31. Dezember
Bemerkung:
Zahlung einer Ausbildungsvergütung

Deutsches Rotes Kreuz
Kreisverband Demmin e.V.
Rosestr. 38a
17109 Demmin
Telefon: 03998 27170
Web: www.demmin.drk.de
Bemerkung:
Zahlung einer Ausbildungsvergütung

DRK Rettungsdienst
Neubrandenburg gGmbH
Robert-Blum-Str. 34
17033 Neubrandenburg
Telefon: 0395 5603925
Web: www.neubrandenburg.drk.de
Bemerkung:
Zahlung einer Ausbildungsvergütung

ecolea – Private Berufliche Schule
Nonnenhofer Str. 24-26
17033 Neubrandenburg
Telefon: 0395 36310193
Web: www.ecolea.de
Bemerkung: Schulgeld bitte erfragen

Vier-Tore-Stadt Neubrandenburg
Friedrich-Engels-Ring 53
17033 Neubrandenburg
Telefon: 0395 555 2333
Web: www.neubrandenburg.de/karriere
Bemerkung:
Zahlung einer Ausbildungsvergütung

DRK Rettungsdienst
Mecklenburgische Seenplatte gGmbH
Lessingstr. 70
17235 Neustrelitz
Telefon: 03981 28710
Web: www.drk-msp.de
Hinweis:
Bewerbungsschluss 31. Oktober
Bemerkung:
Zahlung einer Ausbildungsvergütung

ecolea | Private Berufliche Schule
Parkstr. 52
18119 Rostock
Telefon: 0381 5432404
Kostenfreie InfoHotline: 0800 5937777
Web: www.ecolea.de
Bemerkung: Schulgeld bitte erfragen

Landeshauptstadt Schwerin
Fachdienst Feuerwehr und Rettungsdienst
Staatlich anerkannte Rettungsdienstschule
Werkstr. 711
19061 Schwerin
Telefon: 0385 545 3760
Web:
www.rettungsdienstschule.schwerin.de

Arbeiter-Samariter-Bund
Regionalverband NORD-OST e.V.
Straße am Flugplatz 3
18435 Stralsund
Telefon: 03831 378516
Web: www.asb-nordost.de

Deutsches Rotes Kreuz
Bildungszentrum Teterow gGmbH
Am Bergring 1
17166 Teterow
Telefon: 03996 128632
Web: www.drk-bz.de
Bemerkung: Schulgeld bitte erfragen

Operationstechnische/ Assistent/in

Voraussetzungen

Mittlere Reife

oder

Berufsreife und eine mindestens erfolgreiche abgeschlossene zweijährige Berufsausbildung

oder

Berufsreife und eine mindestens einjährige Ausbildung in der Krankenpflegehilfe oder Altenpflegehilfe

und

gesundheitliche Eignung

Dauer

3 Jahre

Finanzielle Aspekte

BAföG, ggf. Ausbildungsvergütung

Beachte: Privatschulen mit Schulgeld

Hinweis

Grundsätzlicher Bewerbungsschluss 28. Februar. An einigen Schulen und Einrichtungen sind Bewerbungen auch danach möglich.

Weitere Angebote findest du unter:
www.arbeitsagentur.de/jobsuche.

Adressen

Universitätsmedizin Greifswald
- Körperschaft des öffentlichen Rechts -
Geschäftsbereich Personal

Fleischmannstr. 8

17475 Greifswald

Telefon: 03834 8622402

Web: www.medizin.uni-greifswald.de

Bemerkung:

Zahlung einer Ausbildungsvergütung

Schule für operationstechnische
Assistenten

KMG Klinikum Güstrow GmbH

Friedrich-Trendelenburg-Allee 1

18273 Güstrow

Telefon: 03843 343382

Web: www.kmg-klinikum.de

Bemerkung:

Zahlung einer Ausbildungsvergütung

Berufliche Schule Westmecklenburg

Klinikum „Helene von Bülow“

Krankenhaus Ludwigslust

Neustädter Str. 1

19288 Ludwigslust

Telefon: 03874 433356

Web: www.wmk-hvb.de

Bemerkung:

Zahlung einer Ausbildungsvergütung

Westmecklenburg Klinikum

„Helene von Bülow“ GmbH

Personalabteilung

Neustädter Str. 1

19288 Ludwigslust

Telefon: 03874 433257

Web: www.wmk-hvb.de

Bemerkung:

Zahlung einer Ausbildungsvergütung

Dietrich Bonhoeffer-Klinikum

Personalwesen

Salvador-Allende-Str. 30

17036 Neubrandenburg

Telefon: 0395 7752030

Web: www.dbknb.de

Bemerkung:

Zahlung einer Ausbildungsvergütung

DRK-Krankenhaus

Mecklenburg-Strelitz gGmbH

Personalmanagement

Penzliner Str. 56

17235 Neustrelitz

Telefon: 03981 268 703 oder -704

Web: www.drk-kh-mv.de

Bemerkung:

Zahlung einer Ausbildungsvergütung

MediClin Krankenhaus Plau am See

Bewerbungsmanagement

Quetziner Str. 88

19395 Plau am See

Telefon: 038735 87 118

Web: www.krankenhaus-plau.de

Bemerkung:

Zahlung einer Ausbildungsvergütung

Klinikum Südstadt Rostock

Personalabteilung

18059 Rostock

Südring 81

18059 Rostock

Telefon: 0381 44017109

Web: www.kliniksued-rostock.de

Bemerkung:

Zahlung einer Ausbildungsvergütung

Universitätsmedizin Rostock

Geschäftsbereich Personal

Postfach10 08 88

18055 Rostock

Telefon: 0381 494 5116

Web: www.med.uni-rostock.de

Bemerkung:

Zahlung einer Ausbildungsvergütung

Helios Kliniken Schwerin GmbH

Abteilung Personal

Wismarsche Str. 393-397

19055 Schwerin

Telefon: 0385 5203437/-5465

Web: www.helios-gesundheit.de

Bemerkung:

Zahlung einer Ausbildungsvergütung

Regionales Berufliches Bildungszentrum

der Landeshauptstadt Schwerin

- Gesundheit und Sozialwesen -

Dr.-Hans-Wolf-Str. 9

19055 Schwerin

Telefon: 0385 55574 10

Web: www.geso-sn.de

Helios HanseKlinikum Stralsund GmbH

Personalabteilung

Große Parower Str. 47-53

18435 Stralsund

Telefon: 03831 35 1064

Web:

www.helios-gesundheit.de/kliniken/stralsund/

Bemerkung:

Zahlung einer Ausbildungsvergütung

DRK-Krankenhaus Grimmen GmbH

Dorfstr. 39

OT Bartmannshagen

18516 Süderholz

Telefon: 038326 520

Web: www.krankenhaus-grimmen.de

Bemerkung:

Zahlung einer Ausbildungsvergütung

AMEOS Krankenhausgesellschaft

Vorpommern mbH

Ravensteinstr. 23

17373 Ueckermünde

Telefon: 039771 41655

Web: www.ameos.eu

Bemerkung:

Zahlung einer Ausbildungsvergütung

MediClin Müritzklinikum

Weinbergstr. 19

17192 Waren (Müritz)

Telefon: 039991 77 0

Web: www.muertzklinikum.de

Bemerkung:

Zahlung einer Ausbildungsvergütung

Sana Hanse-Klinikum Wismar GmbH

Störtebekerstr. 6

23966 Wismar

Telefon: 03841 330

Web: www.sana.de/wismar

Bemerkung:

Zahlung einer Ausbildungsvergütung

Orthoptist/in

Voraussetzungen

Mittlere Reife
und
gesundheitliche Eignung

Dauer

3 Jahre

Finanzielle Aspekte

Ausbildungsvergütung

Adressen

Berufliche Schule
an der Universitätsmedizin Greifswald
Seminarschule
- Körperschaft des öffentlichen Rechts -
Hans-Beimler-Str. 85
17491 Greifswald
Telefon: 03834 867501
Web:
www2.medizin.uni-greifswald.de/medibu
Hinweis:
Ausbildung alle 3 Jahre
Nächster Ausbildungsbeginn: 01.09.2024
Bemerkung:
Zahlung einer Ausbildungsvergütung

Pflegefachmann/-frau

Voraussetzungen

Mittlere Reife
oder
Berufsreife und eine abgeschlossene
mindestens zweijährige Berufsausbildung
oder
eine abgeschlossene mindestens
einjährige Berufsausbildung in der
Alten- oder Krankenpflegehilfe
oder
die Erlaubnis als Krankenpflege-
helfer/in
und
gesundheitliche Eignung
und
Zustimmung der Pflegeschule zum
Ausbildungsvertrag mit dem Träger

Dauer

3 Jahre

Finanzielle Aspekte

Ausbildungsvergütung, BAB möglich

Hinweis:

Das Pflegeberufegesetz (PflBG) sieht als Normalfall eine generalistische Ausbildung mit dem Abschluss Pflegefachmann/-frau vor. Aus der Wahl des Ausbildungsbetriebes ergibt sich möglicherweise ein Vertiefungseinsatz in der Kinderkranken- bzw. Altenpflege. Diese Auszubildenden können als Sonderfall zwischen dem 18. und 20. Ausbildungsmonat entscheiden, ob sie statt der jeweiligen Vertiefung einen eigenständigen Abschluss als Gesundheits- und Kinderkrankenpfleger/in bzw. Altenpfleger/in machen wollen.

Nachfolgend sind Adressen der Berufsfachschulen aufgeführt.

Die Bewerbung ist in der Regel an den Ausbildungsbetrieb zu richten.

Das Angebot an Ausbildungsbetrieben übersteigt das Format dieser Broschüre.

Angebote findest du daher unter:
www.arbeitsagentur.de/jobsuche.

Adressen

Grone Bildungszentren
Mecklenburg-Vorpommern GmbH
- gemeinnützig -
Grone Berufsfachschule Rügen
Industriestr. 18
18528 Bergen auf Rügen
Telefon: 03838 250628
Web: www.grone.de
Bemerkung:
Vertiefung Altenpflege möglich

Berufsfachschule Greifswald GmbH
Schule zur Ausbildung des Berufes
Pflegefachfrau/-mann
Pappelallee 1
17489 Greifswald
Telefon: 03834 872446
Web: www.berufsfachschule-greifswald.de

maxQ. Berufsfachschule
für Gesundheitsfachberufe
Spiegelsdorfer Wende Haus 2
17489 Greifswald
Telefon: 03834 778420
Web: www.maxq.net

Berufliche Schule der
Wirtschaftsakademie Nord gGmbH
Fachbereich Gesundheit und Pflege
Puschkinring 22a
17491 Greifswald
Telefon: 03834 88596 0
Web: www.wa-nord.de

Excolere-Pflegeschule
Langendammscher Weg 2
18273 Güstrow
Telefon: 03843 7736-153
Web: www.excolere.net
Bemerkung:
Zahlung einer Ausbildungsvergütung

Berufliche Schule Westmecklenburg
Klinikum Helene von Bülow GmbH
Neustädter Str. 1
19288 Ludwigslust
Telefon: 03874 433356
Web: www.wmk-hvb.de

genres e. V.
ingep Schule für Gesundheitsberufe –
Höhere Berufsfachschule Pflege
An der Hochstr. 8/8a
17036 Neubrandenburg
Telefon: 0395 77 82 44 99
Web: www.schule.ingep.de

maxQ. Berufsfachschule
für Gesundheitsfachberufe
Nonnenhofer Str. 6
17033 Neubrandenburg
Telefon: 0395 584 1024
Web: www.maxq.net

RBB Neubrandenburg GeSoTec
Regionales Berufliches Bildungszentrum
GeSoTec Gesundheit-Sozial- und Sonder-
pädagogik-Technik
Sponholzer Str. 18
17034 Neubrandenburg
Telefon: 0395 3517 1000
Web: www.bs-nb.de

Berufliche Schule am ISBW
Institut für Sozialforschung und berufliche
Weiterbildung gGmbH
Markt 12
17235 Neustrelitz
Telefon: 03981 205242
Web: www.isbw.de

Regionales Berufliches Bildungszentrum
des Landkreises Vorpommern-Rügen
Grüner Winkel 69
18311 Ribnitz-Damgarten
Telefon: 03821 70810
Web: www.rdg@rbb-vr.de

Internationaler Bund e.V.
bunta
Bildungszentrum für Gesundheit und
Soziales
Bootsbauerweg 1
18109 Rostock
Telefon: 0381 1271140
Web: www.bunta-rostock.de

gfg Gesellschaft für
Gesundheitsfachberufe gGmbH
Bremer Str. 39a
18057 Rostock
Telefon: 0381 208720
Web: www.gfg-rostock.de

Berufliche Schule „Alexander Schmorell“
am Klinikum Südstadt und der
Hanse- und Universitätsstadt Rostock
Schleswiger Str. 5
18109 Rostock
Telefon: 0381 38141701
Web: www.bs-schmorell.de

Pädagogisches Kolleg Rostock
Sammelweisstr. 2
18059 Rostock
Telefon: 0381 453774600
Web: www.kolleg-rostock.de
Bemerkung: Schulgeld bitte erfragen

Campus am Ziegelsee
SAWOS Pflegeschule
Ziegelseestr. 1
19055 Schwerin
Telefon: 0385 208880
Web: www.sws-schulen.de
Hinweis: Vertiefung Altenpflege möglich

DAA – Deutsche Angestellten-Akademie
Staatlich anerkannte Höhere Berufsfach-
schule
Zeppelinstr. 1
19061 Schwerin
Telefon: 0385 676880
Web: www.daa-mv.de
Hinweis: Vertiefung Altenpflege möglich

Regionales Berufliches Bildungszentrum
der Landeshauptstadt Schwerin
- Gesundheit und Sozialwesen -
Dr. Hans-Wolf-Str. 9
19055 Schwerin
Telefon: 0385 55574 10
Web: www.geso-sn.de

ecolea | Private Berufliche Schule
Heinrich-Heine-Ring 76
18435 Stralsund
Telefon: 03831 481561
Kostenfreie InfoHotline: 0800 5937777
Web: www.ecolea.de

Regionales Berufliches Bildungszentrum
des Landkreises Vorpommern-Rügen
Bereich Gesundheit und Pflege
Rostocker Chaussee 78a, HS 9/KH West
18437 Stralsund
Telefon: 03831 453500
Web: www.rbb-vr.de

Deutsches Rotes Kreuz
Bildungszentrum Teterow gGmbH
Am Bergring 1
17166 Teterow
Telefon: 03996 128632
Web: www.drk-bz.de

Höhere Berufsfachschule für Pflege
und Berufsfachschule für Kranken- und
Altenpflegehilfe am Berufsförderungszent-
rum e.V. Ueckermünde
Blumenthaler Str. Ausbau 7a
17358 Torgelow
Telefon: 03976 203586
Web: www.bfz-uem.de
Hinweis: Vertiefung Altenpflege möglich

Regionales Berufliches Bildungszentrum
Müritz
Standort Waren
Warendorfer Str. 14
17192 Waren (Müritz)
Telefon: 03991 1880
Web: www.rbb-mueritz.de

Berufliche Schule des
Landkreises Nordwestmecklenburg
- Berufsschulzentrum Nord -
Lindenstr. 15
23968 Wismar
Telefon: 03824 634010
Web: www.bsz-nord.de
Hinweis: Vertiefung Altenpflege möglich

**Pharmazeutisch-technische/
Assistent/in**

Voraussetzungen

Mittlere Reife
und
gesundheitsliche Eignung

Dauer

2,5 Jahre

Finanzielle Aspekte

BAföG
Beachte: Privatschule mit Schulgeld

Hinweis

Grundsätzlicher Bewerbungsschluss
28. Februar. An einigen Schulen sind
Bewerbungen auch danach möglich.

Adressen

Berufsfachschule Greifswald GmbH
Staatlich anerkannte Höhere
Berufsfachschule zur Ausbildung von
Pharmazeutisch-technischen Assistenten
Pappelallee 1
17489 Greifswald
Telefon: 03834 872547
Web: www.berufsfachschule-greifswald.de
Bemerkung: Schulgeld bitte erfragen

Regionales Berufliches Bildungszentrum
der Landeshauptstadt Schwerin
- Gesundheit und Sozialwesen -
Abteilung Gewerbe
Werkstr. 108
19061 Schwerin
Telefon: 0385 55574 10
Web: www.geso-sn.de

Physiotherapeut/in

Voraussetzungen

Mittlere Reife
oder
Berufsreife und eine abgeschlossene
mindestens zweijährige Berufsausbildung

Dauer

3 Jahre

Finanzielle Aspekte

BAföG, ggf. Ausbildungsvergütung
Beachte: Privatschulen mit Schulgeld

Hinweis

Grundsätzlicher Bewerbungsschluss
28. Februar. An einigen Schulen sind
Bewerbungen auch danach möglich.

Angebote findest du unter:
www.arbeitsagentur.de/jobsuche

Adressen

Grone Bildungszentren
Mecklenburg-Vorpommern GmbH
- gemeinnützig -
Grone Berufsfachschule Rügen
Industriestr. 18
18528 Bergen auf Rügen
Telefon: 03838 250628
Web: www.grone.de
Bemerkung: Schulgeld bitte erfragen

Berufsfachschule Greifswald GmbH
Staatlich anerkannte
Höhere Berufsfachschule
zur Ausbildung von Physiotherapeuten
Pappelallee 1
17489 Greifswald
Telefon: 03834 872446
Web: www.berufsfachschule-greifswald.de
Bemerkung: Schulgeld bitte erfragen

KMG Klinikum Güstrow GmbH
Berufliche Schule
Friedrich-Trendelenburg-Allee 1
18273 Güstrow
Telefon: 03843 343382
Web: www.kmg-kliniken.de
Bemerkung:
Zahlung einer Ausbildungsvergütung

RBB Neubrandenburg GeSoTec
Regionales Berufliches Bildungszentrum
GeSoTec Gesundheit-Sozial- und Sonder-
pädagogik-Technik
Sponholzer Str. 18
17034 Neubrandenburg
Telefon: 0395 3517 1000
Web: www.bs-nb.de

Dietrich Bonhoeffer-Klinikum
Personalwesen
Salvador-Allende-Str. 30
17036 Neubrandenburg
Telefon: 0395 7752030
Web: www.dbkn.de
Bemerkung:
Zahlung einer Ausbildungsvergütung

MediClin Krankenhaus Plau am See
Bewerbungsmanagement
Quetziner Str. 88
19395 Pau am See
Telefon: 038735 87 118
Web: www.krankenhaus-plau.de
Bemerkung:
Zahlung einer Ausbildungsvergütung

Berufliche Schule „Alexander Schmorell“
am Klinikum Südstadt und der
Hanse- und Universitätsstadt Rostock
Schleswiger Str. 5
18109 Rostock
Telefon: 0381 38141701
Web: www.bs-schmorell.de

ecolea | Private Berufliche Schule
Parkstr. 52
18119 Rostock
Telefon: 0381 5432404
Kostenfreie InfoHotline: 0800 5937777
Web: www.ecolea.de
Bemerkung: Schulgeld bitte erfragen

Campus am Ziegelsee
Berufliche Schulen
Ziegelseestr. 1
19055 Schwerin
Telefon: 0385 208880
Web: www.sws-schulen.de
Bemerkung: Schulgeld bitte erfragen

ecolea | Private Berufliche Schule
Lankower Str. 9-11
19057 Schwerin
Telefon: 0385 7452620
Kostenfreie InfoHotline: 0800 5937777
Web: www.ecolea.de
Bemerkung: Schulgeld bitte erfragen

Helios Kliniken Schwerin GmbH
Abteilung Personal
Wismarsche Str. 393-397
19055 Schwerin
Telefon: 0385 5202016
Web: www.helios-gesundheit.de
Bemerkung:
Zahlung einer Ausbildungsvergütung

Podologe/in

Regionales Berufliches Bildungszentrum
der Landeshauptstadt Schwerin
- Gesundheit und Sozialwesen -
Dr.-Hans-Wolf-Str. 9
19055 Schwerin
Telefon: 0385 55574 10
Web: www.geso-sn.de

ecolea | Private Berufliche Schule
Heinrich-Heine-Ring 76
18435 Stralsund
Telefon: 03831 481561
Kostenfreie InfoHotline: 0800 5937777
Web: www.ecolea.de
Bemerkung: Schulgeld bitte erfragen

Voraussetzungen

Mittlere Reife
oder
Berufsreife
und
gesundheitliche Eignung

Dauer

2 Jahre

Finanzielle Aspekte

BAföG
Beachte: Privatschule mit Schulgeld

Adressen

Institut für Marktwirtschaft
gemeinnützige GmbH
Staatlich anerkannte Einrichtung der
Weiterbildung
Semlower Str. 13
18439 Stralsund
Telefon: 03831 297301
Web: www.ima-wissen.de
Bemerkung: Schulgeld bitte erfragen

Schauspieler/in

Voraussetzungen

Mittlere Reife
und
Nachweis einer besonderen künstlerischen
Eignung
und
gesundheitliche Eignung

Dauer

4 Jahre

Finanzielle Aspekte

BAföG, Ausbildungsvergütung

Hinweis

Weitere Voraussetzungen bitte bei der
Schule erfragen.

Adressen

Theaterakademie Vorpommern
Heringsdorfer Weg 1
17454 Zinnowitz
Telefon: 038377 3680
Web: www.theaterakademie.info
Bemerkung:
Zahlung einer Ausbildungsvergütung

Sozialassistent/in

Voraussetzungen

Mittlere Reife

und

gesundheitliche Eignung

und

Vorlage eines erweiterten Führungszeugnisses

und

Vorlage eines logopädischen Gutachtens

Dauer

2 Jahre

(in die 2. Jahrgangsstufe kann aufgenommen werden, wer über die allgemeine Hochschulreife bzw. Fachhochschulreife verfügt oder wer eine mindestens zweijährige Berufsausbildung abgeschlossen hat)

Finanzielle Aspekte

BAföG

Beachte: Privatschulen mit Schulgeld

Hinweis

Grundsätzlicher Bewerbungsschluss 28. Februar. An einigen Schulen und Einrichtungen sind Bewerbungen auch danach möglich.

Adressen

Berufsfachschule Greifswald GmbH
Staatlich anerkannte Höhere
Berufsfachschule zur Ausbildung
von Sozialassistenten
Pappelallee 1
17489 Greifswald
Telefon: 03834 872451 oder 03835 76138
Web: www.berufsfachschule-greifswald.de
Hinweis: Ausbildungsort Bandelin
Bemerkung: Schulgeld bitte erfragen

Seminar für kirchlichen Dienst
Staatlich anerkannte Fachschule für
Sozialpädagogik und Familienpflege
Puschkinring 58a
17491 Greifswald
Telefon: 03834 820322
Web: www.seminar-greifswald.de
Bemerkung: Schulgeld bitte erfragen

Regionales Berufliches Bildungszentrum
des Landkreises Rostock
Bockhorst 1
18273 Güstrow
Telefon: 03843 264100
Web: www.rbb-lro.de

TFA-Akademie GmbH
Nonnenhofer Str. 24/26
17033 Neubrandenburg
Telefon: 0395 3588116
Web: www.tfa-akademie.de
Bemerkung:
Schulgeld bitte erfragen

RBB Neubrandenburg GeSoTec
Regionales Berufliches Bildungszentrum
GeSoTec Gesundheit-Sozial- und Sonder-
pädagogik-Technik
Sponholzer Str. 18
17034 Neubrandenburg
Telefon: 0395 3517 1000
Web: www.bs-nb.de

Berufliche Schule am ISBW
Institut für Sozialforschung und berufliche
Weiterbildung gGmbH
Markt 12
17235 Neustrelitz
Telefon: 03981 205242
Web: www.isbw.de
Bemerkung: Schulgeld erfragen

Pädagogisches Kolleg Rostock
Sammelweisstr. 2
18059 Rostock
Telefon: 0381 453774600
Web: www.kolleg-rostock.de
Bemerkung: Schulgeld bitte erfragen

Internationaler Bund e.V.
bunta
Bildungszentrum für Gesundheit
und Soziales
Bootsbauerweg 1
18109 Rostock
Telefon: 0381 1271140
Web: www.bunta-rostock.de
Bemerkung: Schulgeld bitte erfragen

Berufliche Schule „Alexander Schmorell“
am Klinikum Südstadt und der
Hanse- und Universitätsstadt Rostock
Danziger Str. 45
18107 Rostock
Telefon: 0381 38441760
Web: www.bs-schmorell.de

Institut Lernen und Leben e.V.
Fachschule Pädagogik und Sozialwesen
Höhere Berufsfachschule für Sozialassis-
tenz
Am Campus 16
18182 Rostock-Bentwisch
Telefon: 0381 25289970
Web: www.ill-ev.de
Bemerkung: Schulgeld bitte erfragen

ecolea | Private Berufliche Schule
Parkstr. 52
18119 Rostock
Telefon: 0381 5432404
Kostenfreie InfoHotline: 0800 5937777
Web: www.ecolea.de
Bemerkung: Schulgeld bitte erfragen

Campus am Ziegelsee
Fachschule für Sozialwesen
Ziegelseestr. 1
19055 Schwerin
Telefon: 0385 208880
Web: www.sws-schulen.de
Bemerkung: Schulgeld bitte erfragen

Evangelische Fachschule für
Sozialpädagogik Schwerin
Alexandrinenstr. 19-20
19055 Schwerin
Telefon: 0385 521910722
Web:
www.diakonisches-bildungszentrum.de
Bemerkung: Schulgeld bitte erfragen

Regionales Berufliches Bildungszentrum
der Landeshauptstadt Schwerin
- Gesundheit und Sozialwesen -
Arsenalstr. 30
19053 Schwerin
Telefon: 0385 2084 40
Web: www.geso-sn.de

ecolea | Private Berufliche Schule
Heinrich-Heine-Ring 76
18435 Stralsund
Telefon: 03831 481561
Kostenfreie InfoHotline: 0800 5937777
Web: www.ecolea.de
Bemerkung: Schulgeld bitte erfragen

Deutsches Rotes Kreuz
Bildungszentrum Teterow gGmbH
Am Bergring 1
17166 Teterow
Telefon: 03996 128632
Web: www.drk-bz.de
Bemerkung: Schulgeld bitte erfragen

LernWert gemeinnützige GmbH
Pädagogisches Forum
Gerberhof 5 b
23970 Wismar
Telefon: 03841 2231530
Web: www.lernwert-wismar.de
Bemerkung: Schulgeld bitte erfragen

Betriebliche Berufsausbildung mit Fachhochschulreife

Wenn die Wirtschaft die notwendigen Ausbildungsplätze zur Verfügung stellt und eine ausreichende Anzahl geeigneter Bewerber/innen vorhanden ist, wird die Beschulung in einer Landesfachklasse durchgeführt.

Ziel:

Erwerb von zwei Qualifikationen in drei Jahren

Zugangsvoraussetzungen:

1. Guter Abschluss der Mittleren Reife
2. Berufstauglichkeit (vom Arzt bestätigt)
3. Berufsausbildungsvertrag mit einem Unternehmen

Dauer: 3 Jahre

Hinweis:

Die praktische Ausbildung erfolgt im Ausbildungsbetrieb. Der gesamte reguläre fachtheoretische und allgemeine Unterricht wird in der beruflichen Schule erteilt. Bei der nachfolgend aufgeführten beruflichen Schule können weitere Informationen, einschließlich der Adressen interessierter Arbeitgeber, abgefordert werden.

Landwirt/in

Regionales Berufliches Bildungszentrum
des Landkreises Rostock
Bockhorst 1
18273 Güstrow
Telefon: 03843 264100
Web: www.rbb-lro.de

Schulische Berufsausbildung mit Fachhochschulreife

An den folgenden beruflichen Schulen besteht die Möglichkeit, in einer drei- bzw. vierjährigen Ausbildungszeit die Fachhochschulreife in Kombination mit einer schulischen Berufsausbildung zu erwerben.

Ziel:

Erwerb von zwei Qualifikationen in drei bzw. vier Jahren

Zugangsvoraussetzung:

Mittlere Reife

Dauer: 3 bzw. 4 Jahre

Assistent/in - Informatik

Gestaltungstechnische/r Assistent/in

Berufliche Schule der
Wirtschaftsakademie Nord gGmbH
Fachbereich Medien und Informatik
Staatlich anerkannte Höhere
Berufsfachschule
Puschkinring 22a
17491 Greifswald
Telefon: 03834 88596 0
Web: www.wa-nord.de
Bemerkung: Schulgeld bitte erfragen

Designer/in - Grafik

Grafikdesignschule Greifswald
Wirtschaftsakademie Nord gGmbH
Puschkinring 22a
17491 Greifswald
Telefon: 03834 88596 0
Web: www.wa-nord.de
Bemerkung: Schulgeld bitte erfragen

Designer/in - Grafik

Designer/in - Mode

Gamedesigner/in

Designschule Schwerin
Bergstr. 38
19055 Schwerin
Telefon: 0395 5559775
Web: www.designschule.de
Bemerkung:
Schulgeld bitte erfragen

Erzieher/in

Die Adressen der Schulen findest du in diesem Heft unter „Angebot an schulischen Ausbildungen“ auf den Seiten 19 und 20.

Heilerziehungspfleger/in

Die Adressen der Schulen findest du in diesem Heft unter „Angebot an schulischen Ausbildungen“ auf der Seite 22.



Von Schule zur Schule

Mit dem Verlassen der Regional- bzw. Gesamtschule oder einer vergleichbaren Schule ist die allgemeine Schulzeit für dich beendet. Du hast die Möglichkeit, deinen Schulbesuch an einer beruflichen Schule fortzusetzen.

Ein weiterer Schulbesuch ermöglicht dir z.B.:

- einen fehlenden Schulabschluss nachzuholen,
- einen höherwertigen Schulabschluss zu erreichen,
- eine berufliche Grundbildung und Kenntnisse zu erwerben, die für die anschließende Ausbildung wichtig sind oder
- Zeit sinnvoll zu überbrücken, falls du keinen Ausbildungsplatz gefunden hast.

Über die Frage, ob ein weiterer Schulbesuch für dich sinnvoll ist, solltest du jedoch auf jeden Fall mit deinen Eltern, deinen Lehrer/innen und auch mit deinem/deiner Berufsberater/in sprechen.

Welche Möglichkeiten angeboten werden, ist auf den folgenden Seiten dargestellt. Damit du dir ein Bild machen kannst, sind alle Schulen in kurzer Form beschrieben.

Weitere Informationen erhältst du bei der Berufsberatung oder im Berufsinformationszentrum (BiZ).

Darf ich eigentlich nach Beendigung der Schule zu Hause bleiben?

In Mecklenburg-Vorpommern regelt der § 42 des Schulgesetzes M-V die sogenannte **BERUFSSCHULPFLICHT** nach Verlassen einer Schule des Sekundarbereichs I (z. B. Regionale Schule oder Gesamtschule).

Diese Pflicht besteht entweder bis zum Ende der Ausbildung oder ohne Bestehen eines Berufsausbildungsverhältnisses drei Schuljahre, jedoch längstens bis zum Ende des Schulhalbjahres, in dem die Schüler/in das 18. Lebensjahr vollendet.

Beispiel:

Lisa wird im Oktober 2023 18 Jahre alt und steht in keinem Ausbildungsverhältnis.

Berufsschulpflicht besteht bis Februar 2024.

Um besonders in Fällen ohne Ausbildungsverhältnis der Schulpflicht nachzukommen, muss man sich in der zuständigen beruflichen Schule anmelden und diese an zwei Tagen in der Woche besuchen.

Die Adressen findest du auf den Seiten 38 und 39.



Berufsvorbereitungsjahr (BVJ)

Falls du am Ende deiner Schulzeit keine Berufsreife erreicht und auch keinen Ausbildungsplatz oder Arbeitsplatz gefunden hast, kannst du das Berufsvorbereitungsjahr (BVJ) der Berufsschule besuchen.

Der praktische Unterricht und der Unterricht in beruflichen und allgemeinen Fächern hilft dir bei deiner Berufsfindung und erleichtert dir den Übergang in eine anschließende Ausbildung oder Berufstätigkeit.

Das BVJ wird in verschiedenen Berufsfeldern (z.B. in der Metalltechnik oder in der Hauswirtschaft) angeboten.

Eine Bewerbung an der beruflichen Schule ist erforderlich.

Voraussetzungen - BVJ 1

Du musst mindestens das Ziel der 8. Klasse der Regionalen Schule erreicht (dies ist bei der Versetzung in die 9. Klasse der Fall) und die Vollzeitschulpflicht (nach 9 Schuljahren) erfüllt haben oder die Förderschule erfolgreich abgeschlossen haben und du musst noch berufsschulpflichtig sein (siehe Seite 36).

- BVJ 2

Das BVJ 2 kannst du besuchen, wenn du das Ziel der 8. Klasse nicht erreicht, jedoch die Vollzeitschulpflicht (nach 9 Schuljahren) erfüllt hast oder die Förderschule ohne Abschluss verlässt. Des Weiteren musst du noch berufsschulpflichtig sein (siehe Seite 36).

- BVJA

In dieses spezielle Berufsvorbereitungsjahr wirst du aufgenommen, wenn du als jugendlicher/e Aussiedler/ in oder Ausländer/in die Vollzeitschulpflicht erfüllt hast und über elementare deutsche Sprachkenntnisse verfügst, diese aber nicht ausreichen, um den Anforderungen der Regelklasse einer beruflichen Schule zu genügen. Die elementaren Deutschkenntnisse werden durch die aufnehmende Schule festgestellt.

Dauer

1 oder 2 Jahre

Abschluss

Durch den Besuch des BVJ und durch erfolgreiche Teilnahme an zusätzlichem Unterricht ist es möglich, dass du einen Schulabschluss erwerben kannst, der der Berufsreife gleichwertig ist.

Adressen

Regionales Berufliches Bildungszentrum
Greifswald
Siemensallee 5
17489 Greifswald
Telefon: 03834 545300
Web: www.rbb-greifswald.de
BVJ 1
Fachrichtung: Hauswirtschaft

Regionales Berufliches Bildungszentrum
des Landkreises Rostock
Bockhorst 1
18273 Güstrow
Telefon: 03843 264100
Web: www.rbb-lro.de
BVJ 1, BVJA
Fachrichtungen: Hauswirtschaft, Metall-
technik

Regionales Berufliches Bildungszentrum
des Landkreises Ludwigslust-Parchim
Bahnhofstraße 130
19230 Hagenow
Telefon: 03883 524000
Web: www.rbb-lup.de
BVJ 1, BVJA
Fachrichtungen: Metall-, Holztechnik

Regionales Berufliches Bildungszentrum
des Landkreises Ludwigslust-Parchim
Techentiner Str. 1
19288 Ludwigslust
Telefon: 03874 425511
Web: www.rbb-lup.de
BVJ 1
Fachrichtungen: Ernährung, Hauswirtschaft

RBB Neubrandenburg GeSoTec
Regionales Berufliches Bildungszentrum
Gesundheit-Sozial- und Sonderpädagogik-
Technik
Sponholzer Str. 18
17034 Neubrandenburg
Telefon: 0395 3517 1000
Web: www.bs-nb.de
BVJ 1, BVJ 2
Fachrichtungen: Metall, Holz, Bau, Farbe,
Pflege, Küche, Hauswirtschaft

Regionales Berufliches Bildungszentrum
Neustrelitz
Hauptstelle Neustrelitz
Hittenkofer Str. 28
17235 Neustrelitz
Telefon: 03981 4610
Web: www.rbbnz.de
BVJ 1
Fachrichtungen: Gartenbau, Hauswirtschaft

Regionales Berufliches Bildungszentrum
des Landkreises Ludwigslust-Parchim
Eldestr. 7
19370 Parchim
Telefon: 03871 443173
Web: www.rbb-lup.de
BVJ 1, BVJA
Fachrichtungen: Hauswirtschaft, Metall-
bearbeitung

Regionales Berufliches Bildungszentrum
des Landkreises Vorpommern-Rügen
Außenstelle Ribnitz-Damgarten
Grüner Winkel 69
18311 Ribnitz-Damgarten
Telefon: 03821 70810
Web: www.rbb-vr.de
BVJ 1, BVJA
Fachrichtungen: Ernährung, Hauswirtschaft

Berufliche Schule der Hanse- und
Universitätsstadt Rostock
- Dienstleistung und Gewerbe -
Hinrichsdorfer Str. 7
18146 Rostock
Telefon: 0381 38141370
Web: www.bs-dug-rostock.de
BVJ 1, BVJ 2, BVJA
Fachrichtungen: Ernährungswissenschaft,
Gesundheit und Soziales

Regionales Berufliches Bildungszentrum
des Landkreises Vorpommern-Rügen
Straße der Jugend 7
18546 Sassnitz
Telefon: 038392 6480
Web: www.rbb-vr.de
BVJ 1, BVJA
Fachrichtungen: Ernährung, Hauswirtschaft,
Gastronomie, Metall-, Holz- und Bautechnik

Regionales Berufliches Bildungszentrum
der Landeshauptstadt Schwerin
-Technik-
Gadebuscher Str. 153
19057 Schwerin
Telefon: 0385 440070
Web: www.bs-technik-schwerin.de
BVJ 1, BVJ 2, BVJA

Erfüllung der Berufsschulpflicht

Regionales Berufliches Bildungszentrum
des Landkreises Vorpommern-Rügen
Lübecker Allee 4
18437 Stralsund
Telefon: 03831 297281
Web: www.rbb-vr.de
BVJA

Regionales Berufliches Bildungszentrum
Wolgast-Torgelow-Europaschule
Standort Torgelow
Ueckermünder Str. 17
17358 Torgelow
Telefon: 03834 8760 4160
Web: www.rbb-vg.de
BVJ 1, BVJ 2
Fachrichtungen: Hauswirtschaft/Backtech-
nik, Holztechnik
Bemerkung: Voraussetzung ist eine Klas-
senbildung zum Schuljahr 2023/24

Regionales Berufliches
Bildungszentrum Müritz
Standort Waren
Warendorfer Str. 14
17192 Waren (Müritz)
Telefon: 03991 1880
Web: www.rbb-mueritz.de
BVJ 1
Fachrichtungen: Wirtschaft, Gesundheit/
Körperpflege, Holztechnik, Ernährung

Regionales Berufliches Bildungszentrum
Wolgast-Torgelow-Europaschule
Hauptstandort Wolgast
Schulstr. 1
17438 Wolgast
Telefon: 03834 8760 4150
Web: www.rbb-vg.de
BVJ 1, BVJA
Fachrichtung: Hauswirtschaft
Bemerkung:
Voraussetzung ist eine Klassenbildung
zum Schuljahr 2023/24

Berufliche Schule des Landkreises
Nordwestmecklenburg
- Berufsschulzentrum Nord –
Lindenstr. 15
23968 Zierow
Telefon: 038428 634010
Web: www.bsz-nord.de
BVJ 1
Fachrichtungen: Metall-, Holztechnik,
Hauswirtschaft

Bei fehlendem Ausbildungsverhältnis
oder fehlender anderweitiger Über-
brückung (z.B. Berufsvorbereitungs-
jahr (BVJ), Freiwilliges Soziales Jahr
(FSJ), o. ä.) musst du dich bei deiner
zuständigen beruflichen Schule an-
melden.

In begründeten Ausnahmen ist eine
Befreiung auf Antrag beim Ministeri-
um für Bildung, Wissenschaft und
Kultur M-V möglich.

Weitere Informationen findest du auf
Seite 36.

Adressen

Regionales Berufliches Bildungszentrum
Neustrelitz
Außenstelle Demmin
Saarstr. 22c
17109 Demmin
Telefon: 03998 43740
Web: www.bs-neustrelitz.de

Regionales Berufliches Bildungszentrum
Greifswald
Siemensallee 5
17489 Greifswald
Telefon: 03834 545300
Web: www.rbb-greifswald.de

Regionales Berufliches Bildungszentrum
des Landkreises Rostock
Bockhorst 1
18273 Güstrow
Telefon: 03843 264100
Web: www.rbb-lro.de

Regionales Berufliches Bildungszentrum
des Landkreises Ludwigslust-Parchim
Techentiner Str. 1
19288 Ludwigslust
Telefon: 03874 425511
Web: www.rbb-lup.de

Regionales Berufliches Bildungszentrum
Müritz
Außenstelle Malchin
Basedower Str. 74
17139 Malchin
Telefon: 03994 20540
Web: www.rbb-mueritz.de

RBB Neubrandenburg GeSoTec
Regionales Berufliches Bildungszentrum
GeSoTec
Gesundheit-Sozial- und Sonderpädagogik-
-Technik
Sponholzer Str. 18
17034 Neubrandenburg
Telefon: 0395 3517 1000
Web: www.bs-nb.de

Regionales Berufliches Bildungszentrum
Neustrelitz
Hauptstelle Neustrelitz
Hittenkofenstr. 28
17235 Neustrelitz
Telefon: 03981 4610
Web: www.rbbnz.de

Regionales Berufliches Bildungszentrum
des Landkreises Ludwigslust-Parchim
Eldestr. 7
19370 Parchim
Telefon: 03871 443173
Web: www.rbb-lup.de

Berufliche Schule des Hanse- und
Universitätsstadt Rostock
- Dienstleistung und Gewerbe -
Hinrichsdorfer Str. 7
18146 Rostock
Telefon: 0381 38141370
Web: www.bs-dug-rostock.de

Regionales Berufliches Bildungszentrum
des Landkreises Vorpommern-Rügen
Straße der Jugend 7
18546 Sassnitz
Telefon: 038392 6480
Web: www.rbb-vr.de

Regionales Berufliches Bildungszentrum
der Landeshauptstadt Schwerin
-Technik-
Gadebuscher Str. 153
19057 Schwerin
Telefon: 0385 440070
Web: www.bs-technik-schwerin.de

Regionales Berufliches Bildungszentrum
des Landkreises Vorpommern-Rügen
Heinrich-Heine-Ring 125
18435 Stralsund
Telefon: 03831 395068
Web: www.rbb-vr.de

Regionales Berufliches Bildungszentrum
Wolgast-Torgelow-Europaschule
Standort Torgelow
Ueckermünder Str. 17
17358 Torgelow
Telefon: 03834 8760 4160
Web: www.rbb-vg.de

Fachgymnasium

Regionales Berufliches
Bildungszentrum Müritz
Standort Waren
Warendorfer Str. 14
17192 Waren (Müritz)
Telefon: 03991 1880
Web: www.rbb-mueritz.de

Berufliche Schule des Landkreises
Nordwestmecklenburg
- Berufsschulzentrum Nord -
Lübsche Str. 207
23968 Wismar
Telefon: 03841 642656
Web: www.bsz-nord.de

Regionales Berufliches Bildungszentrum
Wolgast-Torgelow-Europaschule
Hauptstandort Wolgast
Schulstr. 1
17438 Wolgast
Telefon: 03834 8760 4150
Web: www.rbb-vg.de

Das Fachgymnasium ist ein berufliches Gymnasium, auf dem du bei erfolgreichem Besuch die allgemeine Hochschulreife (Abitur) erwerben kannst.

Berufsbezogene und allgemeinbildende Unterrichtsinhalte vermitteln dir eine Bildung, die den Anforderungen eines Hochschulstudiums oder einer anderen anspruchsvollen Berufsausbildung gerecht wird.

Folgende Fachrichtungen werden angeboten:

- Ernährungswissenschaft
- Gesundheit und Soziales (mit den Schwerpunkten Sozialpädagogik, Gesundheit/Pflege)
- Technik (mit den Schwerpunkten Bautechnik, Datenverarbeitungstechnik, Elektrotechnik, Gestaltungs- und Medientechnik, Metalltechnik)
- Wirtschaft

Voraussetzungen

Du benötigst die Mittlere Reife

oder

einen als gleichwertigen anerkannten Bildungsabschluss

und

solltest in der Regel das 18. Lebensjahr noch nicht vollendet haben.

Sofern sich mehr Schüler/innen anmelden als Plätze vorhanden sind, richtet sich die Aufnahmeentscheidung nach dem Auswahlverfahren der zuständigen Schule.

Dauer

3 Jahre

Abschluss

Allgemeine Hochschulreife (Abitur),
Fachhochschulreife (schulischer Teil)

Hinweis

**Grundsätzlicher Bewerbungsschluss
28. Februar.**

An einigen Einrichtungen sind Bewerbungen auch danach möglich.

Adressen

Regionales Berufliches Bildungszentrum
Greifswald
Siemensallee 5
17489 Greifswald
Telefon: 03834 545300
Web: www.rbb-greifswald.de
Fachrichtungen: Wirtschaft, Gesundheit und Pflege

Regionales Berufliches Bildungszentrum
des Landkreises Rostock
Bockhorst 1
18273 Güstrow
Telefon: 03843 264100
Web: www.rbb-lro.de
Fachrichtung: Sozialpädagogik

Regionales Berufliches Bildungszentrum
des Landkreises Ludwigslust-Parchim
Techentiner Str. 1
19288 Ludwigslust
Telefon: 03874 425511
Web: www.rbb-lup.de
Fachrichtung: Wirtschaft

Berufliche Schule des Landkreises
Mecklenburgische Seenplatte
- Wirtschaft und Verwaltung -
Rasgrader Str. 22
17034 Neubrandenburg
Telefon: 0395 3517 1700
Web: www.bswvnb.de
Fachrichtungen: Betriebs- und Volkswirtschaftslehre, Wirtschaftsinformatik, Sozialpädagogik

Regionales Berufliches Bildungszentrum
des Landkreises Ludwigslust-Parchim
Eldestr. 7
19370 Parchim
Telefon: 03871 443173
Web: www.rbb-lup.de
Fachrichtung: Wirtschaft

Berufliche Schule der Hanse- und
Universitätsstadt Rostock
- Technik -
Fritz-Triddelfitz-Weg 1f
18069 Rostock
Telefon: 0381 381 41104
Web: www.bs-technik-rostock.de
Fachrichtungen: Bautechnik, Elektrotechnik,
Metalltechnik, Datenverarbeitungstechnik

Berufliche Schule der Hanse- und
Universitätsstadt Rostock
- Wirtschaft -
Stephan-Jantzen-Ring 3-4
18106 Rostock
Telefon: 0381 38141400
Web: www.bs-wirtschaft-rostock.de
Fachrichtung: Wirtschaft

Fachoberschule

Berufliche Schule der Hanse- und
Universitätsstadt Rostock
- Dienstleistung und Gewerbe -
Hinrichsdorfer Str. 7
18146 Rostock
Telefon: 0381 38141370
Web: www.bs-dug-rostock.de
Fachrichtungen: Ernährungswissenschaft,
Gesundheit und Soziales

Regionales Berufliches Bildungszentrum
der Landeshauptstadt Schwerin
- Technik -
Gadebuscher Str. 153
19057 Schwerin
Telefon: 0385 44 00 70
Web: www.bs-technik-schwerin.de
Fachrichtungen: Datenverarbeitungs-,
Medien- und Gestaltungstechnik

Regionales Berufliches Bildungszentrum
der Landeshauptstadt Schwerin
- Wirtschaft und Verwaltung -
Seminarschule
Obotritenring 50
19059 Schwerin
Telefon: 0385 760590
Web: www.rbb-wv-sn.de
Fachrichtungen: Wirtschaft, Gesundheit,
Soziales, Informatik

Regionales Berufliches Bildungszentrum
des Landkreises Vorpommern-Rügen
Lübecker Allee 4
18437 Stralsund
Telefon: 03831 297281
Web: www.rbb-vr.de
Fachrichtungen: Elektrotechnik, Wirtschaft,
Sozialpädagogik

Regionales Berufliches Bildungszentrum
Wolgast-Torgelow-Europaschule
Standort Torgelow
Ueckerländer Str. 17
17358 Torgelow
Telefon: 03834 8760 4160
Web: www.rbb-vg.de
Fachrichtung: Wirtschaft

Regionales Berufliches Bildungszentrum
des Landkreises Vorpommern-Rügen
Außenstelle Velgast
Neubastr. 7
18469 Velgast
Telefon: 038324 6450
Web: www.rbb-vr.de
Fachrichtungen: Wirtschaft und Ernäh-
rungswissenschaften

Regionales Berufliches
Bildungszentrum Müritz
Standort Waren
Warendorfer Str. 14
17192 Waren (Müritz)
Telefon: 03991 1880
Web: www.rbb-mueritz.de
Fachrichtungen: Wirtschaft, Gestaltungs-
und Medientechnik, Gesundheit und Pflege

Berufliche Schule des Landkreises
Nordwestmecklenburg
- Berufsschulzentrum Nord -
Mozartstr. 54
23968 Wismar
Telefon: 03841 63130
Web: www.bsz-nord.de
Fachrichtungen: Metalltechnik, Wirtschaft

Regionales Berufliches Bildungszentrum
Wolgast-Torgelow-Europaschule
Hauptstandort Wolgast
Schulstr. 1
17438 Wolgast
Telefon: 03834 8760 4150
Web: www.rbb-vg.de
Fachrichtung: Wirtschaft

Die Fachoberschule ist eine berufli-
che Schule, die dir bei erfolgreichem
Besuch die Fachhochschulreife ver-
mittelt.

Der Unterricht hat berufsbezogene
und allgemeinbildende Inhalte und
bereitet dich auf ein Studium an einer
Fachhochschule oder auf eine an-
spruchsvolle Berufsausbildung vor.
Die Fachoberschule ist in folgende
Fachrichtungen gegliedert:

- Ernährungswissenschaft
- Sozialpädagogik
- Technik (mit den Schwerpunkten
Bautechnik, Elektrotechnik, Metall-
technik)
- Wirtschaft und Verwaltung

Voraussetzungen

Für den Besuch der 1-jährigen Fach-
oberschule benötigst du die Mittlere
Reife

und

eine mindestens 2-jährige abgeschlos-
sene einschlägige Berufsausbildung

oder

eine 3-jährige einschlägige Berufstätig-
keit.

Überschreitet die Anzahl der Bewer-
bungen die zur Verfügung stehenden
Schulplätze, richtet sich die Aufnah-
meentscheidung nach dem Auswahl-
verfahren der Schule.

Dauer

1 Jahr

Abschluss

Fachhochschulreife

Hinweis

**Grundsätzlicher Bewerbungsschluss
28. Februar.** An einigen Einrichtun-
gen sind Bewerbungen auch danach
möglich.

Adressen

Berufliche Schule des Landkreises
Mecklenburgische Seenplatte
- Wirtschaft und Verwaltung -
Rasgrader Str. 22
17034 Neubrandenburg
Telefon: 0395 3517 1700
Web: www.bswvnb.de
Fachrichtungen: Wirtschaft, Sozialpäda-
gogik

Weitere Möglichkeiten zum Erwerb eines Schulabschlusses:**Mittlere Reife / Berufsreife
auf dem 2. Bildungsweg**

Berufliche Schule der Hanse- und
Universitätsstadt Rostock
- Technik -
Fritz-Triddelfitz-Weg 1f
18069 Rostock
Telefon: 0381 38141104
Web: www.bs-technik-rostock.de
Fachrichtungen: Bautechnik,
Elektrotechnik, Metalltechnik

Berufliche Schule der Hanse- und
Universitätsstadt Rostock
- Wirtschaft -
Stephan-Jantzen-Ring 3-4
18106 Rostock
Telefon: 0381 38141400
Web: www.bs-wirtschaft-rostock.de
Fachrichtung: Wirtschaft

Regionales Berufliches Bildungszentrum
der Landeshauptstadt Schwerin
- Wirtschaft und Verwaltung -
Seminarschule
Obotritenring 50
19059 Schwerin
Telefon: 0385 760590
Web: www.bsww-sn.de
Fachrichtung: Wirtschaft

Berufliche Schule des Landkreises
Nordwestmecklenburg
- Berufsschulzentrum Nord -
Mozartstr. 54
23968 Wismar
Telefon: 03841 63130
Web: www.bsz-nord.de
Fachrichtungen: Metalltechnik, Wirtschaft

Voraussetzungen

für Berufsreife

- vollendetes 18. Lebensjahr
- Abgangszeugnis

für Mittlere Reife:

- vollendetes 18. Lebensjahr
- Abschluss Berufsreife

Dauer: je 1 Jahr**Adressen**

Volkshochschule Vorpommern-Greifswald
Arbeitsstelle Anklam
Markt 7
17389 Anklam
Telefon: 03834 8760 4820
Web: www.vhs-vg.de
Abschluss: Mittlere Reife

Volkshochschule des Landkreises
Mecklenburgische Seenplatte
Außenstelle Demmin
Saarstr. 22d
17109 Demmin
Telefon: 03998 223907 oder 2585864
Web: www.vhs-mse.de
Abschluss: Mittlere Reife

Volkshochschule
Vorpommern-Greifswald
Arbeitsstelle Greifswald
Martin-Luther-Str.7a
17489 Greifswald
Telefon: 03834 8760 4830
Web: www.vhs-vg.de
Abschluss: Mittlere Reife

Kreisvolkshochschule Ludwigslust-Parchim
Garnisonsstr. 1
19288 Ludwigslust
Telefon: 03871 7224301
Web: www.kreis-lup.de
Abschluss: Berufsreife, Mittlere Reife

Volkshochschule des Landkreises
Mecklenburgische Seenplatte
Geschäftsstelle Neubrandenburg
Bienenweg 1
17033 Neubrandenburg
Telefon: 0395 3517 2000
Web: www.vhs-mse.de
Abschluss: Mittlere Reife

Volkshochschule des Landkreises
Mecklenburgische Seenplatte
Außenstelle Neustrelitz
Hittenkogerstr. 28
17235 Neustrelitz
Telefon: 03981 205262
Web: www.vhs-mse.de
Abschluss: Mittlere Reife

Kreisvolkshochschule
Ludwigslust-Parchim
Eldestr. 7
19370 Parchim
Telefon: 03871 7224303
Web: www.kreis-lup.de
Abschluss: Berufsreife, Mittlere Reife

Volkshochschule
Vorpommern-Greifswald
Arbeitsstelle Pasewalk
Gemeindewiesenweg 8
17309 Pasewalk
Telefon: 03834 8760 4810
Web: www.vhs-vg.de
Abschluss: Berufsreife, Mittlere Reife

Volkshochschule der Hanse- und
Universitätsstadt Rostock
Am Kabutzenhof 20a
18057 Rostock
Telefon: 0381 3814300
Web: www.vhs-hro.de
Abschluss: Berufsreife, Mittlere Reife

Volkshochschule Schwerin
"Ehm Welk" Schwerin
Puschkinstr. 13
19055 Schwerin
Telefon: 0385 591270
Web: www.vhs-schwerin.de
Abschluss: Berufsreife, Mittlere Reife

Kreisvolkshochschule Vorpommern-Rügen
Geschäftsstelle Stralsund
Tribseer Damm 76
18437 Stralsund
Telefon: 03831 482310
Web: www.vhs-vr.de
Abschluss: Berufsreife, Mittlere Reife

Volkshochschule des Landkreises
Mecklenburgische Seenplatte
Außenstelle Waren
Güstrower Str. 11
17192 Waren (Müritz)
Telefon: 03991 125617
Web: www.vhs-mse.de
Abschluss: Mittlere Reife

Kreisvolkshochschule
Nordwestmecklenburg
Badstaven 20
23966 Wismar
Telefon: 03841 32670
Web: www.vhs-nwm.de
Abschluss: Berufsreife, Mittlere Reife

Abitur / Fachhochschulreife auf dem 2. Bildungsweg

Das Abendgymnasium ist eine Regelschule nach dem Schulgesetz Mecklenburg-Vorpommern. Es vermittelt eine vertiefte und erweiterte allgemeine Bildung.

Die Erlangung der allgemeinen Hochschulreife - Abitur - oder des schulischen Teils der Fachhochschulreife kann am Abendgymnasium gebührenfrei und ohne Aufnahmetest erfolgen.

Voraussetzungen

19 Jahre

und

die Mittlere Reife

oder

eine vergleichbare Vorbildung

und

berufliche Ausbildung

oder

mindestens zweijährige Tätigkeit

(ausbildungs-/arbeitssuchend wird anerkannt, genau wie Führung Familienhaushalt bzw. Absolvierung Bundesfreiwilligen-, Zivil- bzw. Wehrdienst/Entwicklungsdienst oder Freiwilliges soziales bzw. ökologisches Jahr).

Zugang mit Berufsreife ist über die Absolvierung eines Vorkurses möglich.

Dauer

3 Jahre: In der Einführungsphase (Klasse 11), welche zwei Semester umfasst, werden Grundkenntnisse auf dem Niveau der 10. Klasse wiederholt und in Vorbereitung auf die Qualifikationsphase gezielt vertieft. Der Unterricht umfasst mindestens 20 Wochenstunden. Im Anschluss an die Einführungsphase folgt die Qualifikationsphase (Klasse 12 und 13) mit mindestens 21 Wochenstunden. Diese dauert in der Regel vier Semester (zwei Jahre).

Abschlüsse

Abitur bzw. Fachhochschulreife nach Klasse 12 (schulischer Teil / ohne Prüfung)

Adressen

Abendgymnasium
"Wolfgang Koeppen"
Dietrich-Bonhoeffer-Platz 1
17489 Greifswald
Telefon: 03834 885198
Web:

www.abendgym-greifswald.de
Abschluss: Fachhochschulreife,
Allgemeine Hochschulreife

Abendgymnasium Neubrandenburg
Demminer Str. 42
17034 Neubrandenburg
Telefon: 0395 3517 1621 oder
Sekretariat -1620
Web: www.abendgymnasium-nb.de
Abschluss: Fachhochschulreife,
Allgemeine Hochschulreife

Abendgymnasium der Hanse- und
Universitätsstadt Rostock
Goetheplatz 5
18055 Rostock
Telefon: 0381 38141020
Web: www.abendgymnasiumrostock.de
Abschluss: Fachhochschulreife,
Allgemeine Hochschulreife

Abendgymnasium Schwerin
Goethestr. 74
19053 Schwerin
Telefon: 0385 2079836
Web: www.abendgymnasium-schwerin.de
Abschluss: Fachhochschulreife,
Allgemeine Hochschulreife

Überbrückungsmöglichkeiten zwischen Schule und Beruf

... manchmal dauert es etwas länger, bis es klappt. Diese Überbrückungszeit ist deine Chance, um:

- dich sinnstiftend zu engagieren,
- deine Kompetenzen zu erweitern,
- deine Berufswahl durch Praxisbezug zu überprüfen und
- Pluspunkte für kommende Auswahlverfahren zu sammeln.

Die Vielzahl der Überbrückungsmöglichkeiten und die Kontakte dazu findest du auf den folgenden Seiten.

Au-pair

Die bekannteste Möglichkeit, nach der Schule im Ausland zu jobben, ist Au-pair. Das heißt, du lebst zeitweise bei einer Familie und hilfst bei der Hausarbeit und der Kinderbetreuung. Es empfiehlt sich, bei der Suche nach einer Au-pair-Familie mit seriösen Organisationen zusammenzuarbeiten und sich vorher genau zu informieren.

Voraussetzungen:

Alter zwischen 18 und 24 Jahren, je nach Organisation auch 30 Jahre. Außerdem werden meistens Erfahrung in der Kinderbetreuung und ein PKW-Führerschein verlangt.

Dauer:

In der Regel zwischen 6 und 12 Monaten, manchmal auch Verlängerung bis zu 24 Monate möglich.

Verdienst:

Monatliches Taschengeld von der Gastfamilie in unterschiedlicher Höhe sowie Unterkunft und Verpflegung. Es kann Anspruch auf Kindergeld während dieser Zeit bestehen.

Bundesfreiwilligendienst (BFD)

Du kannst den Freiwilligendienst in verschiedenen sozialen Einrichtungen leisten, aber auch im ökologischen, kulturellen und sportlichen Bereich oder im Katastrophenschutz.

Voraussetzungen:

Ab 16 Jahre nach Erfüllung der Vollzeitschulpflicht.

Dauer:

Mindestens 6 und höchstens 24 Monate, unter 27 Jahren nur als Vollzeitbeschäftigung möglich.

Verdienst:

Du erhältst ein monatliches Taschengeld und bist gesetzlich sozialversichert.

Es kann Anspruch auf Kindergeld bestehen.

Informationen unter: www.bundesfreiwilligendienst.de.



Freiwilliger Wehrdienst/ Freiwilliger Wehrdienst im Heimatschutz

Der Freiwillige Wehrdienst und der Freiwillige Wehrdienst im Heimatschutz steht Frauen und Männern ab 17 Jahren offen.

Voraussetzungen:

Erfolgreiche Musterung beim Karrierecenter der Bundeswehr. Informationen bei der Karriereberatung vor Ort oder unter:

www.bundeswehrkarriere.de/deinjahr fuer deutschland

Dauer:

7 bis zu 23 Monaten, die ersten 6 Monate gelten als Probezeit. Im Freiwilligen Wehrdienst wird ab einer Dienstzeit von 12 Monaten die Bereitschaft zur Teilnahme an Auslandseinsätzen erwartet.

Verdienst:

Etwa 1.300 – 1.700 Euro netto pro Monat, plus Sachleistungen für Unterkunft und Bahnfahrt. Die Teilnahme an Auslandseinsätzen wird zusätzlich vergütet.

Es kann Anspruch auf Kindergeld bestehen.

Freiwilliges Soziales Jahr (FSJ) **Freiwilliges Ökologisches Jahr (FÖJ)**

Freiwilliges Soziales Jahr (FSJ)

Die Arbeit während eines FSJ besteht aus Hilfsdiensten in sozialen Einrichtungen, zum Beispiel in Kindergärten, Heimen für Senioren oder Behinderte, Krankenhäusern oder auch Familien, Sport- und Kultureinrichtungen sowie in der Denkmalpflege und Politik.

Freiwilliges Ökologisches Jahr (FÖJ)

Einsatzstellen für das FÖJ finden sich in Naturschutzprojekten, bei Umweltschutzorganisationen, Forstämtern, in der Landwirtschaft, bei Bildungs- und Forschungseinrichtungen, verschiedenen Projekten der UNESCO (www.unesco.de > Bildung > Freiwilligendienst kulturweit) oder Unternehmen und wirtschaftsnahen Einrichtungen aus dem Umweltbereich.

FSJ und FÖJ können auch im Ausland geleistet werden.

Voraussetzungen:

Erfüllung der Vollzeitschulpflicht, Höchstalter 26 Jahre.

Dauer:

In der Regel 12 Monate, jedoch mindestens 6 und höchstens 18 Monate – in Ausnahmen bis 24 Monate.

Verdienst:

Du erhältst ein monatliches Taschengeld und bist gesetzlich sozialversichert. Teilweise wird Unterkunft und Verpflegung gewährt oder Geld dafür. Es kann Anspruch auf Kindergeld bestehen.

Anerkennung:

Für einige Ausbildungsberufe kann das FSJ/FÖJ als Praktikum anerkannt werden.

Informationen dazu findest du in der Broschüre „Zeit, das Richtige zu tun. Freiwillig engagiert in Deutschland – Bundesfreiwilligendienst, Freiwilliges Soziales Jahr, Freiwilliges Ökologisches Jahr“, die du beim Bundesministerium für Familie, Senioren, Frauen und Jugend herunterladen kannst:

www.bmfsfj.de > Service > Publikationen

www.pro-fsj.de

Freiwilligendienst im Ausland

Über verschiedene Organisationen kannst du an Freiwilligendiensten im Ausland teilnehmen, um ein anderes Land, seine Kultur und Sprache intensiver kennenzulernen. Du hast die Möglichkeit, dich in unterschiedlichen Bereichen zu engagieren, wie zum Beispiel im Umweltschutz oder in der Friedensarbeit.

Voraussetzungen:

Alter zwischen 18 und 26 Jahre, je nach Organisation auch 30 Jahre.

Dauer:

Einige Wochen bis 12 Monate.

Verdienst:

Meistens keine oder nur eine sehr geringe finanzielle Aufwandsentschädigung. Teilweise muss die Entsendeorganisation bezahlt werden, die sich um die Planung des Auslandsaufenthaltes kümmert. Dafür bieten die Organisationen beispielsweise Einführungsseminare, Organisation der Anreise und des Arbeitsplatzes, Unterkunft, Verpflegung oder einen Sprachkurs an.

Bei Interesse an einem Freiwilligendienst im Ausland kannst du dich beispielsweise informieren:

- www.weltwaerts.de
- www.rausvonzuhause.de
- www.internationaler-jugend-freiwilligendienst.de
- www.solidaritaetskorp.de
- www.kulturweit.de

Unter kulturweit.de findest du den **Natur-Freiwilligendienst**, ein freiwilliges soziales Jahr für das Naturerbe weltweit.

Praktika und Jobs im In- und Ausland

Die Jobvermittlung deiner Agentur für Arbeit unterstützt dich bei der regionalen Suche nach Jobs. Nach Praktika kannst du auch unter www.arbeitsagentur.de/jobsuche im Internet suchen. Wähle dazu im Feld „Was suchen Sie?“ den Begriff „Praktikum/Trainee“ aus.

Wenn du im Ausland jobben oder ein Praktikum machen willst, bist du bei der Zentralen Auslands- und Fachvermittlung (ZAV) der Bundesagentur für Arbeit an der richtigen Stelle. Unter www.arbeitsagentur.de/vor-ort/zav/wege-ins-ausland findest du jede Menge Informationen zu Praktika, Saison- und Sommerjobs in vielen Ländern.

Du erreichst die Zentrale Auslands- und Fachvermittlung Montag - Freitag von 08:00 bis 18:00 Uhr unter der Telefonnummer 0228 50208 2902.

Die Broschüre der ZAV „Wage den Sprung ins Ausland!“ kannst du im Download-Center der ZAV herunterladen. Dort findest du auch ein Online-Kontaktformular.

Konkrete Anlaufstellen sind unter diesen Adressen zu finden:

- www.workcamps.org
- www.wwoof.net

Anschriften zu den Freiwilligendiensten

Bundesfreiwilligendienst

Informationen zum BFD unter www.bundesfreiwilligendienst.de

Diakonisches Werk
Mecklenburg-Vorpommern e.V.
Arbeitsbereich Freiwilligendienste
Brandteichstr. 20
17489 Greifswald
Telefon: 03834 8899 22
Web: www.diakonie-mv.de

Freiwilligendienst „Turbina Pomerania“
Kultur- und Initiativenhaus Greifswald
Stralsunder Str. 10
17489 Greifswald
Telefon: 03834 7737882
Web: www.turbina-pomerania.org

(Caritas) Erzbistum Hamburg
Freiwilligendienste in HH, M-V und S-H
Lange Reihe 2
20099 Hamburg
Telefon: 040 22721660
Web:
www.freiwilligendienste-erzbistum-hamburg.de

Bundesamt für Familie und
zivilgesellschaftliche Aufgaben
50964 Köln
Telefon: 03843 7769405
(für die Landkreise: LUP, NWM, VR
sowie Rostock, Schwerin)
Telefon: 03964 2568385
(für die Landkreise: MSE, VG)
Web: www.bafza.de

Landesvereinigung kulturelle Kinder- und
Jugendbildung M-V e.V.
Werderstr. 1
19386 Lübz
Telefon: 038731 560020
Web: www.lkj-mv.de

Förderverein Forscherpark
Neubrandenburg e.V.
Nonnenhofer Str. 24/26
17033 Neubrandenburg
Telefon: 0395 3588 124
Web: www.forscherpark.de

AWO Landesverband MV e.V.
Wismarsche Str. 183-185
19053 Schwerin
Telefon: 0385 7616019
Web: www.awo-mv.de

Internationaler Bund
Freier Träger der Jugend-
Sozial- und Bildungsarbeit e.V.
IB Westmecklenburg
Dr.-Külz-Str. 20
19053 Schwerin
Telefon: 0385 20740515
Web: www.internationaler-bund.de

Deutsches Rotes Kreuz
Soziale Freiwilligendienste
M-V gGmbH
Wismarsche Str. 298
19055 Schwerin
Telefon: 0385 5937820
Web: www.drk-freiwillig-mv.de

Diakonisches Werk
Mecklenburg-Vorpommern e.V.
Fachbereich Freiwilligendienste
Körnerstr. 7
19055 Schwerin
Telefon: 0385 5006-141 oder -149
Web: www.diakonie-mv.de

Sportjugend M-V im LSB M-V e.V.
BFD im Sport
Wittenburger Str. 116
19059 Schwerin
Telefon: 0385 7617647
Web: www.sportjugend-mv.de

Der Paritätische
Mecklenburg-Vorpommern
Referat Freiwilligendienste
Gutenbergstr. 1
19061 Schwerin
Telefon: 0385 592210
Web: www.paritaet-mv.de

Jugendbauhütte der Welterbestätte
Wismar-Stralsund
ijgd Landesverein M-V e.V.
Heilgeistkloster 9
18439 Stralsund
Telefon: 03831 280206
Web: www.ijgd.de

Bundesanstalt Technisches Hilfswerk
Regionalbereich Stralsund
Rudenstr. 18
18439 Stralsund
Telefon: 03831 282110
Web: www.thw.de/bufdi

ijgd Landesverein M-V e.V.
Hinter dem Chor 13
23966 Wismar
Telefon: 03841 226773
Web: www.ijgd.de

Freiwilliges Soziales Jahr

Informationen gibt es unter: www.freiwillig-ja.de

Diakonisches Werk
Mecklenburg-Vorpommern e.V.
Arbeitsbereich Freiwilligendienste
Brandteichstr. 20
17489 Greifswald
Telefon: 03834 8899 22
Web: www.diakonie-mv.de

(Caritas) Erzbistum Hamburg
Freiwilligendienste in HH, M-V und S-H
Lange Reihe 2
20099 Hamburg
Telefon: 040 22721660
Web:
www.freiwilligendienste-erzbistum-hamburg.de

AWO Landesverband MV e.V.
Wismarsche Str. 183-185
19053 Schwerin
Telefon: 0385 7616019
Web: www.awo-mv.de

Internationaler Bund
Freier Träger der Jugend-
Sozial- und Bildungsarbeit e.V.
IB Westmecklenburg
Dr.-Külz-Str. 20
19053 Schwerin
Telefon: 0385 20740516
Web: www.internationaler-bund.de

Deutsches Rotes Kreuz
Soziale Freiwilligendienste
Mecklenburg-Vorpommern gGmbH
Wismarsche Str. 298
19055 Schwerin
Telefon: 0385 5937820
Web: www.drk-freiwillig-mv.de

Diakonisches Werk
Mecklenburg-Vorpommern e.V.
Fachbereich Freiwilligendienste
Körnerstr. 7
19055 Schwerin
Telefon: 0385 5006-141 oder -149
Web: www.diakonie-mv.de

Der Paritätische
Mecklenburg-Vorpommern
Referat Freiwilligendienste
Gutenbergstr. 1
19061 Schwerin
Telefon: 0385 592210
Web: www.paritaet-mv.de
Bundesverband privater Anbieter

sozialer Dienste e.V. (bpa)
Landesgeschäftsstelle
Mecklenburg-Vorpommern
Köpmarkt – Am Grünen Tal 19
19063 Schwerin
Telefon: 0385 39 92 790
Web: www.bpa.de

AWO Soziale Dienste
Vorpommern gGmbH
Am Kütertor 4
18439 Stralsund
Telefon: 03831 309715
Web: www.awo-vorpommern.de

ijgd Landesverein M-V e.V.
Hinter dem Chor 13
23966 Wismar
Telefon: 03841 222193
Web: www.ijgd.de

Freiwilliges Soziales Jahr in der Kultur

Landesvereinigung kulturelle Kinder- und
Jugendbildung M-V e.V.
Werderstr. 1
19386 Lübz
Telefon: 038731 560020
Web: www.lkj-mv.de

Freiwilliges Soziales Jahr im Sport

Sportjugend M-V im LSB M-V e.V.
FSJ im Sport
Wittenburger Str. 116
19059 Schwerin
Telefon: 0385 7617647
Web: www.sportjugend-mv.de

Freiwilliges Soziales Jahr in Wissenschaft, Technik und Nachhaltigkeit

ijgd Landesverein M-V e.V.
Hinter dem Chor 13
23966 Wismar
Telefon: 03841 2275872
Web: www.ijgd.de

Freiwilliges Ökologisches Jahr

FÖJ-Regionalbüro Greifswald der
JAO gGmbH
Mendelejewweg 16
17491 Greifswald
Telefon: 03834 501414
Web: www.jao-berlin.de

Internationaler Bund
Freier Träger der Jugend-
Sozial- und Bildungsarbeit e.V.
IB Westmecklenburg
Dr.-Külz-Str. 20
19053 Schwerin
Telefon: 0385 20740517
Web: www.internationaler-bund.de

Jugendwerk Aufbau Ost JAO gGmbH
FÖJ – Regionalbüro Waren
Haus des Gastes
Neuer Markt 21
17192 Waren (Müritz)
Telefon: 03991 663888
Web: www.jao-berlin.de

Freiwilliges Jahr in der Denkmalpflege

Jugendbauhütte der Welterbestätte
Wismar-Stralsund
ijgd Landesverein M-V e.V.
Heilgeistkloster 9
18439 Stralsund
Telefon: 03831 280206
Web: www.ijgd.de

ijgd Landesverein M-V e.V.
Hinter dem Chor 13
23966 Wismar
Telefon: 03841 226943
Web: www.ijgd.de

Freiwilligendienst im Ausland

**Überbrückungsmöglichkeiten
im europäischen Ausland findest
unter: www.rausvonzuhause.de**

Freiwilligendienst „Turbina Pomerania“
Kultur- und Initiativenhaus Greifswald
Stralsunder Str. 10
17489 Greifswald
Telefon: 03834 7737882
Web: www.turbina-pomerania.org

Deutsches Rotes Kreuz
Soziale Freiwilligendienste M-V gGmbH
Wismarsche Str. 298
19055 Schwerin
Telefon: 0385 5937820
Web: www.drk-freiwillig-mv.de

Freiwilliger Wehrdienst/ Freiwilliger Wehrdienst im Heimatschutz

Karriereberatung der Bundeswehr
Standort Neubrandenburg
Ponyweg 37-43
17034 Neubrandenburg
Telefon: 0395 45536319 oder
kostenfreie Hotline: 0800 9800880
Web: www.bundeswehrkarriere.de

Karriereberatung der Bundeswehr
Standort Rostock
Kopernikusstr. 1
18057 Rostock
Telefon: 0381 8023773 oder
kostenfreie Hotline: 0800 9800880
Web: www.bundeswehrkarriere.de

Karrierecenter der Bundeswehr
Karriereberatungsbüro Schwerin
Schloßgartenallee 66
19061 Schwerin
Telefon: 0385 30 51 333 oder
kostenfreie Hotline: 0800 9800880
Web: www.bundeswehrkarriere.de

Karriereberatung der Bundeswehr
Standort Stralsund
Hiddenseer Str. 4
18439 Stralsund
Telefon: 0395 45536319 oder
kostenfreie Hotline: 0800 9800880
Web: www.bundeswehrkarriere.de

Wichtige Adressen

Anschriften weiterer hilfreicher Institutionen für finanzielle Unterstützung, Ausbildungsberatung, Schul- und Bildungsberatung und Unterkünfte

Ausbildungsberatung der Kammern

Kreishandwerkerschaft
Rügen-Stralsund-Nordvorpommern
Stralsunder Chaussee 8
18528 Bergen auf Rügen
Telefon: 03838 4038600
Web: www.handwerk-rsn.de

IHK Neubrandenburg für das
östliche Mecklenburg-Vorpommern
Zweigstelle Greifswald
Domstr. 39a
17489 Greifswald
Telefon: 0395 55970
Web: www.neubrandenburg.ihk.de

Handwerkskammer
Ostmecklenburg-Vorpommern
Hauptverwaltungssitz Neubrandenburg
Friedrich-Engels-Ring 11
17033 Neubrandenburg
Telefon: 0395 55930
Web: www.hwk-omv.de

IHK Neubrandenburg für das
östliche Mecklenburg-Vorpommern
Katharinenstr. 48
17033 Neubrandenburg
Telefon: 0395 55970
Web: www.neubrandenburg.ihk.de

Ärztammer
Mecklenburg-Vorpommern
August-Bebel-Str. 9a
18055 Rostock
Telefon: 0381 492800
Web: www.aek-mv.de

Handwerkskammer
Ostmecklenburg-Vorpommern
Schwaaner Landstr. 8
18055 Rostock
Telefon: 0381 45490
Web: www.hwk-omv.de

Industrie- und Handelskammer zu Rostock
Ernst-Barlach-Str. 1-3
18055 Rostock
Telefon: 0381 3380
Web: www.rostock.ihk24.de

Steuerberaterkammer M-V
Ostseeallee 40
18107 Rostock
Telefon: 0381 77676763
Web: www.stbkammer-mv.de

Apothekerkammer
Mecklenburg-Vorpommern
Wismarsche Str. 304
19055 Schwerin
Telefon: 0385 592540
Web: www.akmv.de

Handwerkskammer Schwerin
Bildungs- und Technologiezentrum

Passgenaue Besetzung
Werkstr. 600
19061 Schwerin
Telefon: 0385 6435 184
Web: www.hwk-schwerin.de

Industrie- und Handelskammer
zu Schwerin
Bereich Aus- und Weiterbildung
Graf-Schack-Allee 12
19053 Schwerin
Telefon: 0385 5103 402
Web: www.ihkzuschwerin.de

Ministerium für Klimaschutz, Landwirt-
schaft, ländliche Räume und Umwelt
Mecklenburg-Vorpommern
Paulshöher Weg 1
19061 Schwerin
Telefon: 0385 588 0
Web: www.mv-regierung.de

Notarkammer
Mecklenburg-Vorpommern
Alexandrinenstr. 26
19055 Schwerin
Telefon: 0385 5812575
Web: www.notarkammer-mv.de

Rechtsanwaltskammer
Mecklenburg-Vorpommern
-Körperschaft des öffentlichen Rechts-
Arsenalstr. 9
19053 Schwerin
Telefon: 0385 5119600
Web: www.rak-mv.de

Zahnärztekammer
Mecklenburg-Vorpommern
-Körperschaft des öffentlichen Rechts-
Wismarsche Str. 304
19055 Schwerin
Telefon: 0385 489306 80
Web: www.zaekmv.de

Industrie- und Handelskammer zu Rostock
Geschäftsstelle Stralsund
Heilgeiststr. 34
18439 Stralsund
Telefon: 0381 338810
Web: www.rostock.ihk24.de

Kreishandwerkerschaft
Rügen-Stralsund-Nordvorpommern
Mönchstr. 48
18439 Stralsund
Telefon: 03831 292523
Web: www.handwerk-rsn.de

BAföG/Unterhaltsbeihilfe

Landkreis Vorpommern-Greifswald
Amt für Ausbildungsförderung
Standort Anklam
Leipziger Allee 26
17389 Anklam
Telefon: 03834 8760 0
Web: www.kreis-vg.de

Landkreis Nordwestmecklenburg
Fachdienst Bildung und Kultur
Amt für Ausbildungsförderung
Börzower Weg 3
23936 Grevesmühlen
Telefon: 03841 3040 4016 oder -4017
Web: www.nordwestmecklenburg.de
Bewerking: BAföG

Landkreis Rostock
Amt für Ausbildungsförderung
Am Wall 3-5
18273 Güstrow
Telefon: 03843 755 40026
Web: www.aufstiegs-bafog.info

Landkreis Mecklenburgische Seenplatte
Regionalstandort Neubrandenburg
Zentrale Dienste/Schulverwaltung
Ausbildungsförderung (BAföG)
Platanenstr. 43
17033 Neubrandenburg
Telefon: 0395 57087 5673 oder -2339
Web: www.lk-mecklenburgische-seenplatte.de

Hanse- und Universitätsstadt Rostock
Amt für Ausbildungsförderung
Kopernikusstr. 1a
18057 Rostock
Telefon: 0381 3811050
Web: www.rostock.de

Landeshauptstadt Schwerin
Kompetenzzentrum BAföG & AFBG
Amt für Ausbildungsförderung
Am Packhof 2-6
19053 Schwerin
Telefon: 0385 5452016 oder -19 oder -2171
Web: www.schwerin.de

Landkreis Vorpommern-Rügen
Amt für Ausbildungsförderung
Marienstr. 1
18439 Stralsund
Telefon: 115
Web: www.lk-vr.de

Landkreis Nordwestmecklenburg
Fachdienst Jugend
Werkstraße 2
23970 Wismar
Telefon: 03841 3040 5101
Web: www.nordwestmecklenburg.de
Bewerking: Unterhalt / Beistandschaft

Familienkassen

Familienkasse Nord
Standort Neubrandenburg
Ponyweg 37-43
17034 Neubrandenburg
Telefon: 0800 4 5555 30
Web:
www.arbeitsagentur.de/familie-und-kinder

Familienkasse Nord
Standort Rostock
Kopernikusstr. 1a
18057 Rostock
Telefon: 0800 4 5555 30
Web:
www.arbeitsagentur.de/familie-und-kinder

Familienkasse Nord
Standort Schwerin
Am Magaretenhof 14-16
19057 Schwerin
Telefon: 0800 4 5555 30
Web:
www.arbeitsagentur.de/familie-und-kinder

Familienkasse Nord
Standort Stralsund
Carl-Heydemann-Ring 98
18437 Stralsund
Telefon: 0800 4 5555 30
Web:
www.arbeitsagentur.de/familie-und-kinder

Jugendämter

Landkreis Vorpommern-Greifswald
Jugendamt
Standort Anklam
Leipziger Allee 26
17389 Anklam
Telefon: 03834 8760 0
Web: www.kreis-vg.de

Landkreis Vorpommern-Rügen
Jugendamt
Störtebekerstr. 30
18528 Bergen auf Rügen
Telefon: 115
Web: www.lk-vr.de

Landkreis Mecklenburgische Seenplatte
Regionalstandort Demmin
Jugendamt
An der Mühle 6
17109 Demmin
Telefon: 0395 57087 3173
Web:
www.lk-mecklenburgische-seenplatte.de

Landkreis Vorpommern-Greifswald
Jugendamt
Standort Greifswald
Feldstr. 85
17489 Greifswald
Telefon: 03834 8760 0
Web: www.kreis-vg.de

Landkreis Vorpommern-Rügen
Jugendamt
Bahnhofstr. 12/13
18507 Grimmen
Telefon: 115
Web: www.lk-vr.de

Landkreis Ludwigslust-Parchim
Fachdienst Jugend
Standort Ludwigslust
Postfach 1263, 19362 Parchim
Besucheradresse:
Garnisonsstr. 1, 19288 Ludwigslust
Telefon: 03871 722 5100
Web: www.kreis-lup.de

Landkreis Mecklenburgische Seenplatte
Regionalstandort Neubrandenburg
Jugendamt
An der Hochstr. 1
17036 Neubrandenburg
Telefon 0395 57087 3173
Web:
www.lk-mecklenburgische-seenplatte.de

Landkreis Mecklenburgische Seenplatte
Regionalstandort Neustrelitz
Jugendamt
Woldegker Chaussee 35
17235 Neustrelitz
Telefon: 0395 57087 3173
Web:
www.lk-mecklenburgische-seenplatte.de

Landkreis Ludwigslust-Parchim
Fachdienst Jugend
Standort Parchim
Postfach 1263, 19362 Parchim
Besucheradresse:
Putlitzer Str. 1, 19370 Ludwigslust
Telefon: 03871 722 5100
Web: www.kreis-lup.de

Landkreis Vorpommern-Greifswald
Jugendamt
Standort Pasewalk
An der Kürassierkaserne 9
17309 Pasewalk
Telefon: 03834 8760 0
Web: www.kreis-vg.de

Amt für Jugend, Soziales und Asyl
Haus II
St.-Georg-Str. 109
18055 Rostock
Telefon: 0381 3815000
Web: www.rostock.de

Landeshauptstadt Schwerin
Fachdienst Jugend
Am Packhof 2-6
19053 Schwerin
Telefon: 0385 545-2000
Web: www.schwerin.de

Landkreis Vorpommern-Rügen
Jugendamt
Lindenallee 61
18437 Stralsund
Telefon: 115
Web: www.lk-vr.de

Landkreis Mecklenburgische Seenplatte
Regionalstandort Waren
Jugendamt
Zum Amtsbrink 2
17192 Waren (Müritz)
Telefon: 0395 57087 3173
Web:
www.lk-mecklenburgische-seenplatte.de

Landkreis Nordwestmecklenburg
Fachdienst Jugend
Rostocker Str. 76
23970 Wismar
Telefon: 03841 3040 5101
Web: www.nordwestmecklenburg.de

Wichtige Adressen

Schul- und Bildungsberatung

Staatliches Schulamt Greifswald
Martin-Andersen-Nexo-Platz 1
17489 Greifswald
Telefon: 0385 588 782 0
Web: www.bildung-mv.de

Regionales Berufliches Bildungszentrum
des Landkreises Rostock
Abt. 2. Ausbildungsberatung
Bockhorst 1
18273 Güstrow
Telefon: 03843 264100
Web: www.rbb-lro.de
Fachrichtung: Sozialpädagogik

Staatliches Schulamt Neubrandenburg
Neustrelitzer Str. 120
17033 Neubrandenburg
Telefon: 0385 588 78300
Web: www.bildung-mv.de

Staatliches Schulamt Rostock
Doberaner Str. 47
18057 Rostock
Telefon: 0381 700078400
Web: www.bildung-mv.de

Staatliches Schulamt Schwerin
Friedrich-Engels-Str. 47
19061 Schwerin
Telefon: 0385 58878104
Web: www.bildung-mv.de

Wohnheime

VCH-HOTEL Greifswald
HAV Hotel und Appartement
GmbH & Co.KG
Willhelm-Holtz-Str. 5-8
17489 Greifswald
Telefon: 03834 516 0
Web: www.vchhotel-greifswald.de

Wohnheim des Regionalen Beruflichen
Bildungszentrums des Landkreises Rostock
Ringstr. 89/93
18273 Güstrow
Telefon: 03843 683058

Wohnheim Trägerwerk Soziale Dienste
Mecklenburg-Vorpommern
Warener Str. 2
17139 Malchin
Telefon: 03994 631433
Web: www.twsd-mv.de

Berufliche Schule zur Integration
schulpflichtiger Jugendlicher
Teterower Chaussee 5
17213 Malchow
Telefon: 039932 14267
Web: www.bs-malchow.de

Bildungszentrum Nordost GmbH & Co. KG
Rostocker Str. 4
17033 Neubrandenburg
Telefon: 0395 5822692
Web: www.bzno.de

Sozial- und Jugendzentrum
Hinterste Mühle gGmbH
Hinterste Mühle 2
17033 Neubrandenburg
Telefon: 0395 450 1950
Web: www.hinterste-muehle.de/internate

Wohnheim Neustrelitz
Trägerwerk Soziale Dienste
Mecklenburg-Vorpommern
Schulstr. 10-12
17235 Neustrelitz
Telefon: 03981 445801
Web: www.twsd-mv.de

Jugendförderverein Parchim/Lübz e.V.
Wohnheim "lütt pütt"
Dargelützer Weg 15
19370 Parchim
Telefon: 03871 63190
Web: www.jfv-pch.de

Trägerwerk Soziale Dienste in
Mecklenburg-Vorpommern
Internat Pasewalk
Standort Pasewalk und Torgelow
Torgelower Str. 32
17309 Pasewalk
Telefon: 03973 210590
Web: www.twsd-mv.de

Gästehaus Rostock Lütten Klein
Warnowallee 23
18107 Rostock
Telefon: 0381 776970
Web: www.gaestehaus-rostock.de
WIROtel-Verwaltung
Schleswiger Str. 4
18109 Rostock
Telefon: 0381 4567 3910
Web: www.wiro.de

Schulwohnheim des Landkreises
Vorpommern-Rügen
Straße der Jugend 7
18546 Sassnitz
Telefon: 038392 32104
Web: www.rbb-vr.de/wohnheim

Comtact- Gesellschaft für Dienst-
leistungen, Infrastruktur und Bauten mbH
Wohnheim für berufliche Bildung
Werkstr. 4 / Haus 1
19061 Schwerin
Telefon: 0385 30340
web: www.comtact-dienste.de

saz - Schweriner Aus- und
Weiterbildungszentrum e.V.
Ziegeleiweg 7
19057 Schwerin
Telefon: 0385 48020
Web: www.sazev.de

Wohnheim der
Handwerkskammer Schwerin
Werkstr. 600
19061 Schwerin
Telefon: 0385 6435-199/200
Web: www.hwk-schwerin.de

Stuwo Stralsund am Rügendamm
Gartenstr. 14
18439 Stralsund
Telefon: 03831 263010 oder
24-h-Mailbox: 03831 263050
Web: www.stuwo-stralsund.de

Wohnheim des
Berufsförderungszentrum e.V.
Usedomer Str. 5a
17373 Ueckermünde
Telefon: 039771 23608
Web: www.bfz-uem.de

Wohnheim des Landkreises
Vorpommern-Rügen
Neubastr. 7
18469 Velgast
Telefon: 038324 80022
Web: www.rbb-vr.de

teenotel - Das Internat an der Müritz
Karl-Liebnecht-Str. 10
17192 Waren (Müritz)
Telefon: 03991 732703
Web: www.ueaz-zukunft-gestalten.de

UFAT – Bildungswerk e.V.
-Wohnheim-
Schweriner Str. 66
19288 Wöbbelin
Telefon: 038735 8870
Web: www.ufat.de

Wohnheim des Berufsschulzentrum Nord
Amselweg 1
23968 Zierow
Telefon: 038428 61963
Web: www.berufsschulzentrum-nord.de

Informieren leicht gemacht – Medien der Berufsberatung

Viele Angebote dieser Seite gibt es auch als App für Smartphone und Tablet.



www.arbeitsagentur.de
... bietet dir Zugang zu folgenden Datenbanken und Medien:



www.planet-beruf.de
Starte in die Berufswahl!
Informiert dich über Berufswahl und Ausbildung. Dort findest du auch Programme, die dir bei der beruflichen Orientierung und der Bewerbung helfen.



Entdecke deine eigenen Stärken und Berufe mit den Einsteigertools! Online-Tools „**Abenteuer Berufe**“ und „**Gesucht – gefunden: ICH!**“ stehen dir zum spielerischen Einstieg in die Berufsorientierung auf **www.planet-beruf.de** zur Verfügung.



www.check-u.de
Finde mit Check-U heraus, welche Berufe zu dir passen.
Das Erkundungstool der Bundesagentur für Arbeit hilft dir auf dem Weg der Berufsorientierung. Es fragt deine Interessen und beruflichen Vorlieben ab und ermittelt deine Stärken.



www.berufe.tv
Informiere dich mit BERUFE.TV zu den Berufen, die dich interessieren.
Über 600 Filme zu einzelnen Berufen geben Einblicke in viele Berufsbereiche.



www.berufenet.arbeitsagentur.de
Vertiefe mit BERUFENET dein Wissen zu Berufen, die dich interessieren.
Im BERUFENET kannst du dich umfassend über Ausbildung, Tätigkeit, Spezialisierung und Weiterbildung in vielen Berufen informieren.



Bereite dich mit **100Fachbegriffe** auf Praktikum und Ausbildung vor.
Das Angebot 100Fachbegriffe unterstützt beim Abbau von Sprachbarrieren.



AzubiWelt: Ausbildungssuche per App
Die App ist kostenlos und wurde gemeinsam mit Schüler/innen entwickelt.
Es gibt die App für Smartphones mit Apple oder Android Betriebssystem.
www.arbeitsagentur.de/bildung/ausbildung/azubiwelt

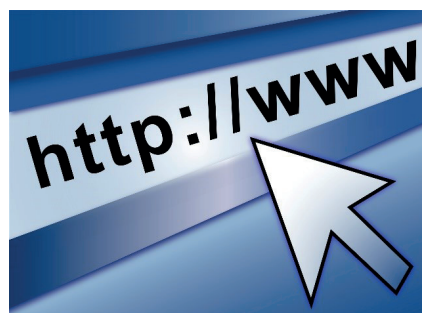

www.arbeitsagentur.de/kursnet
Im neuen **KURSNET** kannst du schulische Ausbildungsangebote und weiterführende Schulen (Schulabschluss nachholen) finden.

www.arbeitsagentur.de/jobsuche
Über die **JOBSUCHE** kannst du nach freien Ausbildungsplätzen in deiner Region suchen.

www.arbeitsagentur.de
Unter „Schule, Ausbildung und Studium >Downloads > Weitere Downloads“ kannst du Broschüren, Flyer und andere Medien der Bundesagentur für Arbeit kostenlos als PDF herunterladen.

Ferienplanung der allgemeinbildenden Schulen in Mecklenburg-Vorpommern

Schuljahr 2023/2024

Herbstferien	09.10.2023 – 13.10.2023
feststehende Ferientage	30.10.2023 01.11.2023
Weihnachtsferien	21.12.2023 – 03.01.2024
Winterferien	05.02.2024 – 16.02.2024
Osterferien	25.03.2024 – 03.04.2024
feststehender Ferientag	10.05.2024
Pfingstferien	17.05.2024 – 21.05.2024
Sommerferien	22.07.2024 – 30.08.2024

Schuljahr 2024/2025

Herbstferien	21.10.2024 – 25.10.2024
feststehende Ferientage	04.10.2024 01.11.2024
Weihnachtsferien	23.12.2024 – 06.01.2025
Winterferien	03.02.2025 – 14.02.2025
Osterferien	14.04.2025 – 23.04.2025
feststehender Ferientag	30.05.2025
Pfingstferien	06.06.2025 – 10.06.2025
Sommerferien	28.07.2025 – 05.09.2025

Natürlich sind die Ferien sehr wichtig für dich. Du hättest jetzt aber viel Zeit, dich mit den Einzelheiten deine beruflichen Zukunft zu befassen. Deine Eltern, Freunde und Bekannten sind sicherlich die ersten Ansprechpartner/innen für deine vielen Fragen.

Du kannst auch das Berufsinformationszentrum (BiZ) besuchen. Das BiZ ist nützlich für alle, die vor der Berufswahl oder generell vor einer beruflichen Entscheidung stehen. Hier kann sich jeder über alle Themen der Berufswelt selbst informieren. Das breit gefächerte Angebot steht dir während der gesamten Öffnungszeit ohne Anmeldung zur Verfügung.

Mache dich schlau im BiZ!

Hier findest du

- Informationen zu Ausbildungsberufen,
- Unterstützung bei der Suche nach einem Ausbildungsplatz oder eine Arbeitsstelle,
- Informationen zu Überbrückungsmöglichkeiten und Tipps zur Bewerbung und zum Vorstellungsgespräch.

Was erwartet dich im BiZ?

- Internet-Arbeitsplätze mit Zugriff auf ein breites Angebot an Informationen rund um Ausbildung, Studium und Beruf,
- Filme mit denen du die Berufswelt auch virtuell erkunden kannst,
- Bücher und Zeitschriften,
- Broschüren und Flyer – auch zum Mitnehmen und
- Bewerbungs-PC zum Erstellen professioneller Bewerbungsunterlagen.

Bei Fragen helfen dir die Mitarbeiter/innen gerne weiter.

Im BiZ finden auch **Informationsveranstaltungen** zu Themen rund um Ausbildung, Studium und Beruf statt. Informationen zum aktuellen Veranstaltungsangebot erhältst du im BiZ in deiner Nähe und in der zentralen Veranstaltungsdatenbank unter www.arbeitsagentur.de/veranstaltungen

Wo findest du das BiZ in deiner Region?

Die Adressen findest du auf den folgenden Seiten.



Wo finde ich meine Berufsberatung und das Berufsinformationszentrum?

Agentur für Arbeit Greifswald
Am Gorzberg Haus 7, 17489 Greifswald

Sprechzeiten Agentur für Arbeit Greifswald

Montag 07.30 Uhr bis 12.30 Uhr
Dienstag 07.30 Uhr bis 12.30 Uhr
Mittwoch geschlossen
Donnerstag 07.30 Uhr bis 12.30 Uhr
Freitag 07.30 Uhr bis 12.30 Uhr

Kontakt:

Telefon 0800 4 5555 00**
Fax 03834 517 272 203
E-Mail greifswald.berufsberatung@arbeitsagentur.de
Web www.arbeitsagentur.de/greifswald

Öffnungszeiten Berufsinformationszentrum

Montag 07.30 Uhr bis 12.30 Uhr
Dienstag 07.30 Uhr bis 16.00 Uhr
Mittwoch 07.30 Uhr bis 12.30 Uhr
Donnerstag 07.30 Uhr bis 16.00 Uhr
Freitag 07.30 Uhr bis 12.30 Uhr

Außerhalb der Öffnungszeiten nach Terminvereinbarung.

Kontakt:

Telefon 03834 517 444
Fax 03834 517 272 445
E-Mail greifswald.biz@arbeitsagentur.de



Kartenmaterial auf Basis © Vermessungsverwaltungen der Länder und BKG 2006

Agentur für Arbeit Neubrandenburg
Ponyweg 37-43, 17034 Neubrandenburg

Sprechzeiten Agentur für Arbeit Neubrandenburg

Montag 08.00 Uhr bis 12.00 Uhr
Dienstag 08.00 Uhr bis 12.00 Uhr | 13.00 Uhr bis 17.30 Uhr
Mittwoch geschlossen
Donnerstag 08.00 Uhr bis 12.00 Uhr
Freitag 08.00 Uhr bis 12.00 Uhr

Kontakt:

Telefon 0800 4 5555 00**
Fax 0395 766 490 1411
E-Mail neubrandenburg.berufsberatung@arbeitsagentur.de
Web www.arbeitsagentur.de/neubrandenburg

Öffnungszeiten Berufsinformationszentrum

Montag 08.00 Uhr bis 15.30 Uhr
Dienstag 08.00 Uhr bis 17.30 Uhr
Mittwoch geschlossen
Donnerstag 08.00 Uhr bis 15.30 Uhr
Freitag 08.00 Uhr bis 12.00 Uhr

Außerhalb der Öffnungszeiten nach Terminvereinbarung.

Kontakt:

Telefon 0395 766 1500
Fax 0395 766 490 1500
E-Mail neubrandenburg.biz@arbeitsagentur.de



Kartenmaterial auf Basis © Vermessungsverwaltungen der Länder und BKG 2006

Agentur für Arbeit Rostock

Kopernikusstraße 1a, 18057 Rostock

Sprechzeiten Agentur für Arbeit Rostock

Montag 08.00 Uhr bis 12.00 Uhr
 Dienstag 08.00 Uhr bis 12.00 Uhr
 Mittwoch geschlossen
 Donnerstag 08.00 Uhr bis 12.00 Uhr | 13.30 Uhr bis 17:30 Uhr
 ab 16.00 Uhr für Berufstätige
 Freitag 08.00 Uhr bis 12.00 Uhr

Kontakt:

Telefon 0800 4 5555 00**
 Fax 0381 804 260 4009
 E-Mail rostock.berufsberatung@arbeitsagentur.de
 Web www.arbeitsagentur.de/rostock

Öffnungszeiten Berufsinformationszentrum

Montag 07.30 Uhr bis 16.00 Uhr
 Dienstag 07.30 Uhr bis 16.00 Uhr
 Mittwoch 07.30 Uhr bis 16.00 Uhr
 Donnerstag 07.30 Uhr bis 12.30 Uhr | 13.30 Uhr bis 18.00 Uhr
 Freitag 07.30 Uhr bis 12.30 Uhr

Kontakt:

Telefon 0381 804 2190
 Fax 0381 804 260 2190
 E-Mail rostock.biz@arbeitsagentur.de



Kartenmaterial auf Basis © Vermessungsverwaltungen der Länder und BKG 2006



Agentur für Arbeit Schwerin

Am Margaretenhof 14-16, 19057 Schwerin

Sprechzeiten Agentur für Arbeit Schwerin

Montag 08.00 Uhr bis 12.30 Uhr
 Dienstag 08.00 Uhr bis 12.30 Uhr
 Mittwoch Termine nur nach Vereinbarung
 Donnerstag 08.00 Uhr bis 12.30 Uhr | 14.30 Uhr bis 17.00 Uhr
 Freitag 08.00 Uhr bis 12.00 Uhr

Kontakt:

Telefon 0800 4 5555 00**
 Fax 0385 450 6000
 E-Mail schwerin.berufsberatung@arbeitsagentur.de
 Web www.arbeitsagentur.de/schwerin

Öffnungszeiten Berufsinformationszentrum

Montag 08.00 Uhr bis 12.30 Uhr
 Dienstag 08.00 Uhr bis 12.30 Uhr
 Mittwoch geschlossen
 Donnerstag 08.00 Uhr bis 12.30 Uhr | 14.30 Uhr bis 17.00 Uhr
 Freitag 08.00 Uhr bis 12.00 Uhr

Kontakt:

Telefon 0385 450 2900
 Fax 0385 804 450 6050
 E-Mail schwerin.biz@arbeitsagentur.de



Kartenmaterial auf Basis © Vermessungsverwaltungen der Länder und BKG 2006



Agentur für Arbeit Stralsund

Carl-Heydemann-Ring 98, 18437 Stralsund

Sprechzeiten Agentur für Arbeit Stralsund

Montag 08.00 Uhr bis 12.00 Uhr
Dienstag 08.00 Uhr bis 12.00 Uhr
Mittwoch geschlossen
Donnerstag 08.00 Uhr bis 12.00 Uhr | 14.00 Uhr bis 18.00 Uhr
Freitag 08.00 Uhr bis 12.00 Uhr

Kontakt:

Telefon 0800 4 5555 00**
Fax 03831 259 270 203
E-Mail stralsund.berufsberatung@arbeitsagentur.de
Web www.arbeitsagentur.de/stralsund

Änderungen zu den Öffnungszeiten sind vorbehalten.
Bitte informiere dich zusätzlich unter
www.arbeitsagentur.de.

** kostenfreie Anrufe aus dem deutschen Fest- und Mobilfunknetz

Öffnungszeiten Berufsinformationszentrum

Montag 08.00 Uhr bis 12.00 Uhr
Dienstag 08.00 Uhr bis 12.00 Uhr | 14.00 Uhr bis 16.00 Uhr
Mittwoch geschlossen
Donnerstag 08.00 Uhr bis 12.00 Uhr | 14.00 Uhr bis 18.00 Uhr
Freitag 08.00 Uhr bis 12.00 Uhr

Kontakt:

Telefon 03831 259 235
Fax 03831 259 270 215
E-Mail stralsund.biz@arbeitsagentur.de



Anmeldung Berufsberatung

Einen Termin bei deinem/r Berufsberater/in erhältst du unter der kostenlosen Servicenummer: **0800 4 5555 00***,
online unter **www.arbeitsagentur.de/bildung/berufsberatung**
oder einfach den QR-Code scannen.

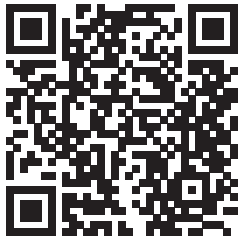

Nutze auch die Sprechzeiten der Berufsberatung an deiner Schule.

BITTE NOTIERE DIR:

Mein/e Berufsberater/in:

Sprechzeit der Berufsberatung an meiner Schule:

Mein Beratungstermin:



Herausgeberinnen:

Agenturen für Arbeit Greifswald, Neubrandenburg, Rostock, Schwerin und Stralsund.
Die Anschriften findest du auf den Seiten 54 bis 56.

Gewährleistungsausschluss/Haftungsausschluss:

Alle Angaben in dieser Schrift wurden sorgfältig erhoben. Eine Gewähr für die Vollständigkeit und Richtigkeit kann jedoch – auch wegen der ständigen Veränderungen im Bildungswesen – nicht übernommen werden.

Die Bundesagentur für Arbeit übernimmt keine Verantwortung für Links, die nicht zu ihrem Angebot gehören. Sind externe Links genannt, gibt der Inhalt dieser Webseite nur die Auffassung des jeweiligen Webseitenbetreibers wieder und stellt keine Meinungsäußerung von Seiten der Bundesagentur für Arbeit dar, insbesondere macht sich die Bundesagentur für Arbeit den Inhalt dieser Webseite nicht zu eigen.

Die Inhalte dieser Broschüre sind urheberrechtlich geschützt. Nachdruck von Textpassagen und Bildern oder deren Verwendung in elektronischen Systemen nur mit vorheriger schriftlicher Genehmigung der Herausgeberinnen.

Alle Angaben zur schulischen Ausbildung sind vorbehaltlich der Entscheidung des Bildungsministeriums Mecklenburg-Vorpommern. Informationen unter www.regierung-mv.de oder Bildungsserver unter www.bildung-mv.de.

Redaktion:

Die Teams der Berufsinformationszentren (BiZ) sowie Teams der Berufsberatung der Agenturen für Arbeit Greifswald, Neubrandenburg, Rostock, Schwerin und Stralsund.

Druck:

Kern GmbH | In der Kolling 120 | 66450 Bexbach

Auflage für die Agenturen in Mecklenburg-Vorpommern:

14.500 Stück

Redaktionsschluss: 06/2023

Die Informationen sind unter Beachtung aller bekannt gewordenen Daten nach dem Stand Juni 2023 zusammengestellt. Eine Gewähr für die Richtigkeit der Angaben Dritter kann nicht übernommen werden.

Hinweis: Wir haben versucht, in dieser Broschüre sowohl die weibliche als auch die männliche Form aufzuführen und in den Textbeiträgen eine geschlechtsneutrale Formulierung zu finden. Wenn uns dies nicht in allen Fällen gelungen ist, bitten wir um Verständnis.

Bei Fragen wende dich bitte an deine örtliche Agentur für Arbeit (Telefonnummern siehe Seiten 54 bis 56).



Bundesagentur für Arbeit
Die Agenturen für Arbeit
Mecklenburg-Vorpommern